

Regione
Molise



Provincia di
Campobasso



Comune di
Tufara



Comune di
Gambatesa



Comune di
Riccia



Comune di
Cercemaggiore



Committente:

RWE

RWE RENEWABLES ITALIA S.R.L.
via Andrea Doria, 41/G - 00192 Roma
P.IVA/C.F. 06400370968
PEC: rwerenewablesitaliasrl@legalmail.it

Titolo del Progetto:

REALIZZAZIONE DI UN IMPIANTO PER LA PRODUZIONE DI ENERGIA ELETTRICA DA FONTE EOLICA NEI COMUNI DI GAMBATESA (CB), TUFARA (CB), RICCIA (CB) E CERCEMAGGIORE (CB).

Documento:

PROGETTO DEFINITIVO OPERE CIVILI

N° Documento:

PEPI_INT_D_EA_49.aa

ID PROGETTO:

PEPI

DISCIPLINA:

PD

TIPOLOGIA:

D

FORMATO:

A3

Elaborato:

Album dei fotoinserimenti (Ante e Post Operam)-F26

FOGLIO:

1 di 1

SCALA:

N/A

Nome file:

PEPI_INT_D_EA_49.aa.pdf

Progettazione:



ENERGY & ENGINEERING S.R.L.

Via XXIII Luglio 139
83044 - Bisaccia (AV)
P.IVA 02618900647
Tel./Fax. 0827/81480
pec: energyengineering@legalmail.it

Progettista:



Ing. Davide G. Trivelli

Rev:	Data Revisione	Descrizione Revisione	Redatto	Controllato	Approvato
0	03/04/2024	PRIMA EMISSIONE	ENERGY & ENGINEERING S.R.L.	ENERGY & ENGINEERING S.R.L.	ENERGY & ENGINEERING S.R.L.

FOTOINSERIMENTO "F26"

COMUNE DI VOLTURARA APPULA (FG)

COORDINATE WGS 84 SCATTO FOTOGRAFICO
E 500996 N 4592276

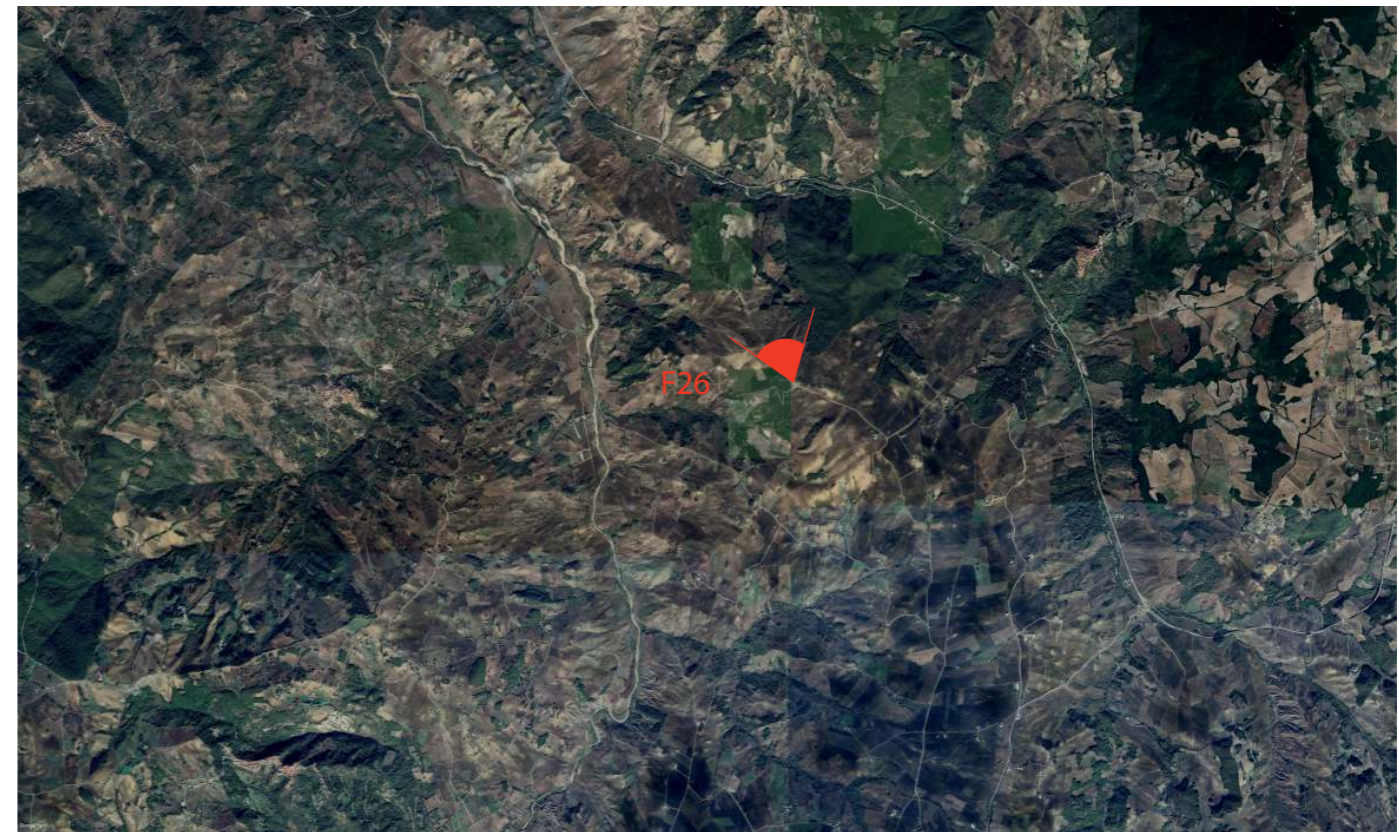

Il punto di ripresa scelto è la Località Pietra Crucata del Comune di Volturara Appula (FG).
La Località Pietra Crucata è interessata dal passaggio del Tratturo Castel di Sangro-Lucera.
Dallo studio dell'intervisibilità evince che nel punto scelto sono visibili 8 aerogeneratori su 8.

F26-LOC. PIETRA CRUCIATA ALLA WTG T8
DISTANZA 5957 M

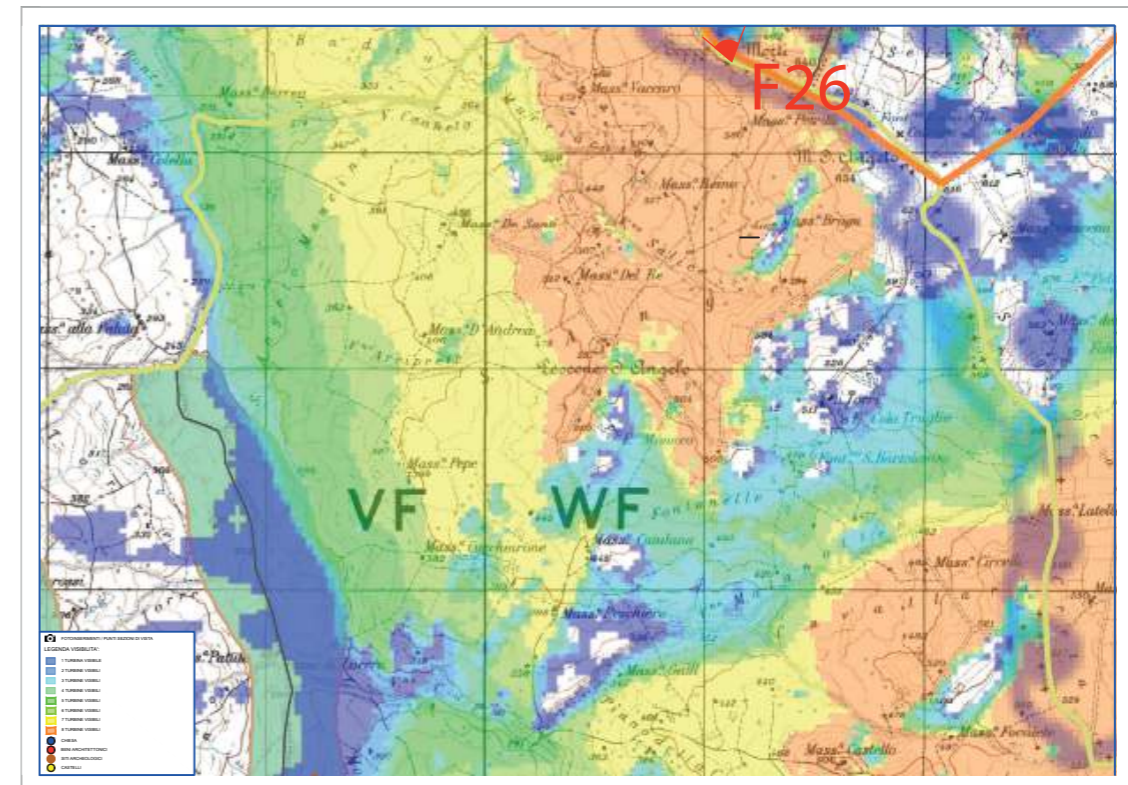
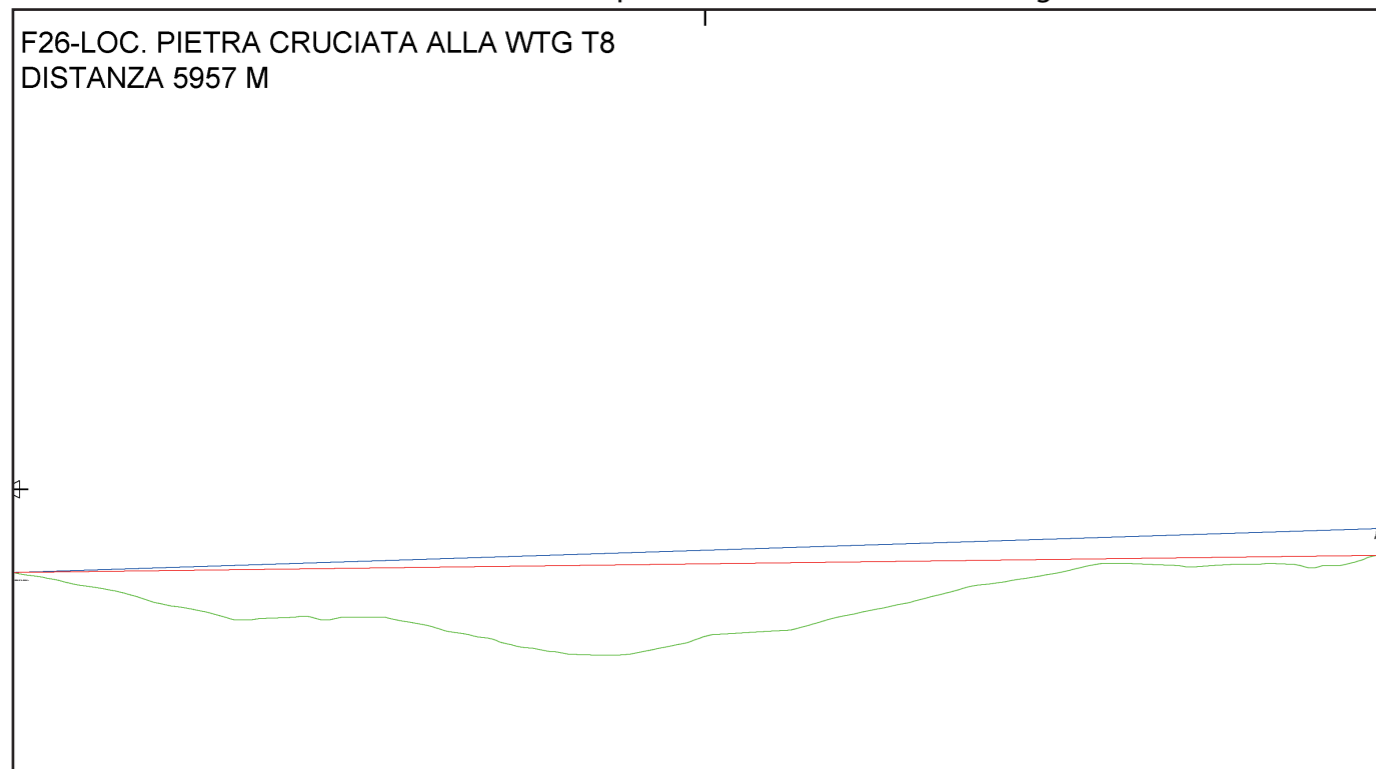

(F26) VOLTURARA APPULA_Loc. Pietra Crucciata : Stato di fatto



(F26) VOLTURARA APPULA_Loc. Pietra Crucciata : Fotosimulazione

Dal punto di interesse risultano visibili sei aerogeneratori di progetto e alcuni aerogeneratori esistenti.
La percezione visiva e lo skyline sono modificati.

