

Localizzazione Geografica Impianto



Legenda

- Limite di foglio catastale
- Confini comunali
- Area di impatto potenziale (AIP) Hip x 50 = 12 km
- Aerogeneratore: Fondazione, Piazzola definitiva, Sorvolto
- Piazzola temporanea
- Cavidotto
- Fascia di asservimento
- Futura SE RTN in GIS a 150 kV denominata "Tempio"
- Cabina sezionamento
- Cabina di raccolta 36K
- Viabilità esistente
- Viabilità esistente da adeguare
- Adeguamenti temporanei alla viabilità
- Nuova viabilità
- Transshipment Area
- Particelle in asservimento

* Nota FG_46 Calangianus limite ovest: la parte indicata con la scritta "FERROVIA" risulta essere la ex Ferrovia "Vecchia Ferrovia Monti" ormai dismessa e trasformata nell'attuale Via La Talga.

Quadro d'Unione

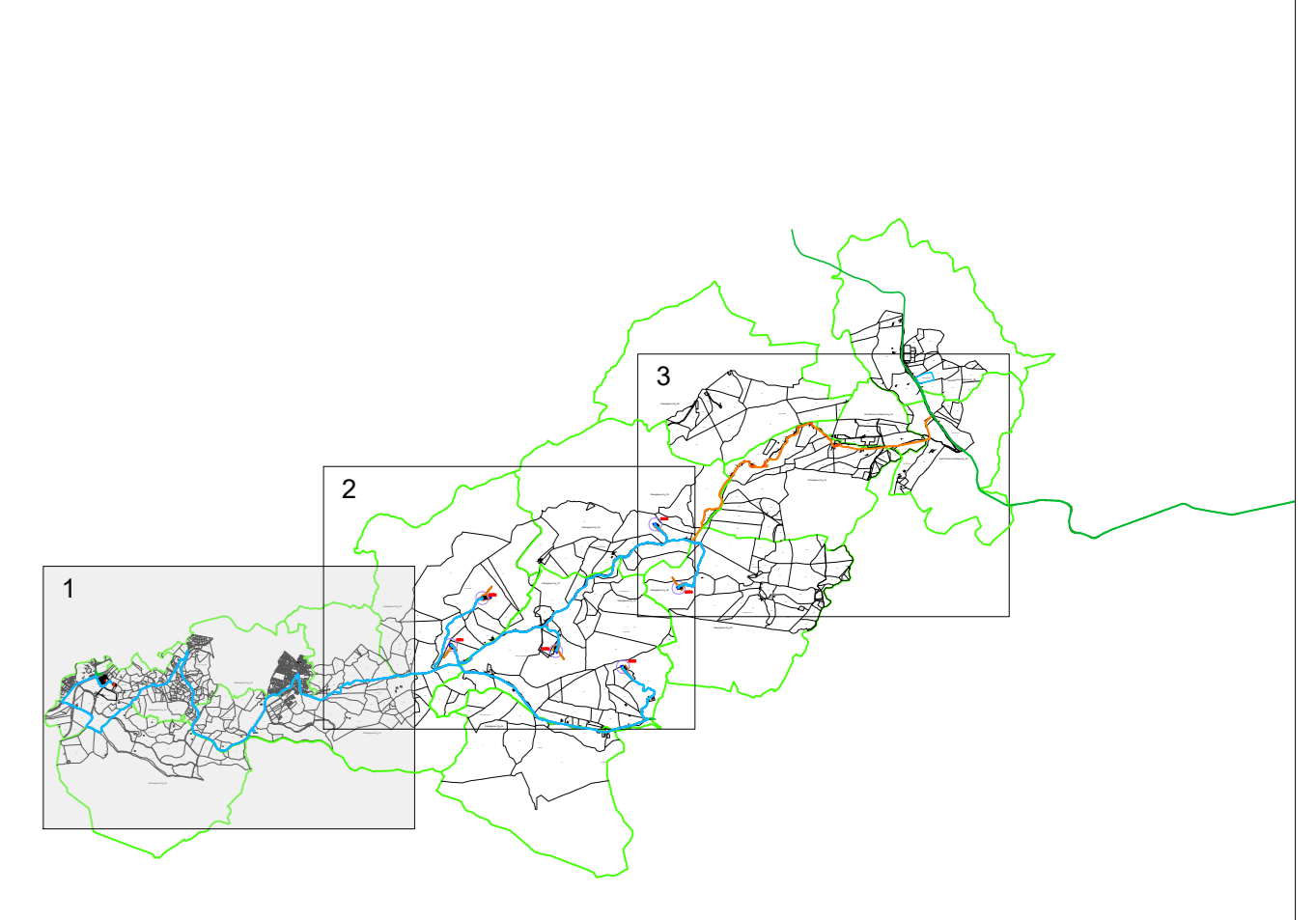

REGIONE SARDEGNA
Provincia di Sassari

COMUNE DI CALANGIANUS



01	EMMISSIONE PER ENTI ESTERNI	10/05/2024	FOCOP P.	CAVALIA M.	FUSCO C.
02	EMMISSIONE PER COMMENTI	19/04/2024	FOCOP P.	CAVALIA M.	FUSCO C.
REV.	DESCRIZIONE	DATA	REDAATTO	CONTROLLO	APPROVA

Calangianus

AEI WIND PROJECT XVI S.R.L.
Sede Legale: Via Savoia n. 19 - 00198 - Roma (RM) - Italia
www.aeiwindproject.com

Intex
Società di Progettazione
Via Juncos, 14 - Loc. Baladdera
09100 Sinigaglia (CA) Tel. 0781/364343
www.intexprogetti.com - info@intexprogetti.com

ingegneria di innovazione
Progettista/Revis. Tecnico:
Dott. Ing. Cesare Furno
Ordine degli Ingegneri
della Provincia di Caltanissetta
n. 61/300 sec. A

Progetto:					
IMPIANTO EOLICO TEMPIO II					
Elaborato grafico:					
INQUADRAMENTO IMPIANTO EOLICO SU CATASTALE					
Scala:	Nome DIS/PROJ:	Revisioni:	Foto:	Luogo:	
1:4.000	C23046505-P0-PL-05-01	1/3	A0		DEFINITIVO

Il presente documento è di proprietà della AEI WIND PROJECT S.R.L.
E' vietata la comunicazione o l'uso o la riproduzione senza il permesso scritto della suddetta. La società s'assume i propri rischi e quelli di legge.

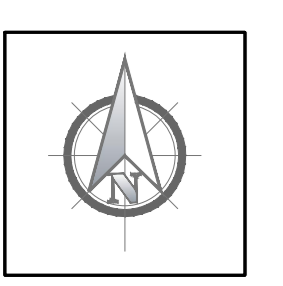

Localizzazione Geografica Impianto



Legenda

- Limite di foglio catastale
 - Confini comunali
 - Area di impatto potenziale (AIP) Hip x 50 = 12 km
 - Aerogeneratore: Fondazione, Piazzola definitiva, Sorvolto
 - Piazzola temporanea
 - Cavidotto
 - Fascia di asservimento
 - Futura SE RTN in GIS a 150 kV denominata "Tempio"
 - Cabina sezionamento
 - Cabina di raccolta 36K
 - Viabilità esistente
 - Viabilità esistente da adeguare
 - Adeguamenti temporanei alla viabilità
 - Nuova viabilità
 - Transshipment Area
 - Particelle in asservimento
- * Nota
FG_48 Calangianus limite invest. la parte indicata con la scritta "FERROVIA" risulta essere la ex Ferrovia "Vecchia Ferrovia Monti" ormai dismessa e trasformata nell'attuale Via La Talga.

Quadro d'Unione

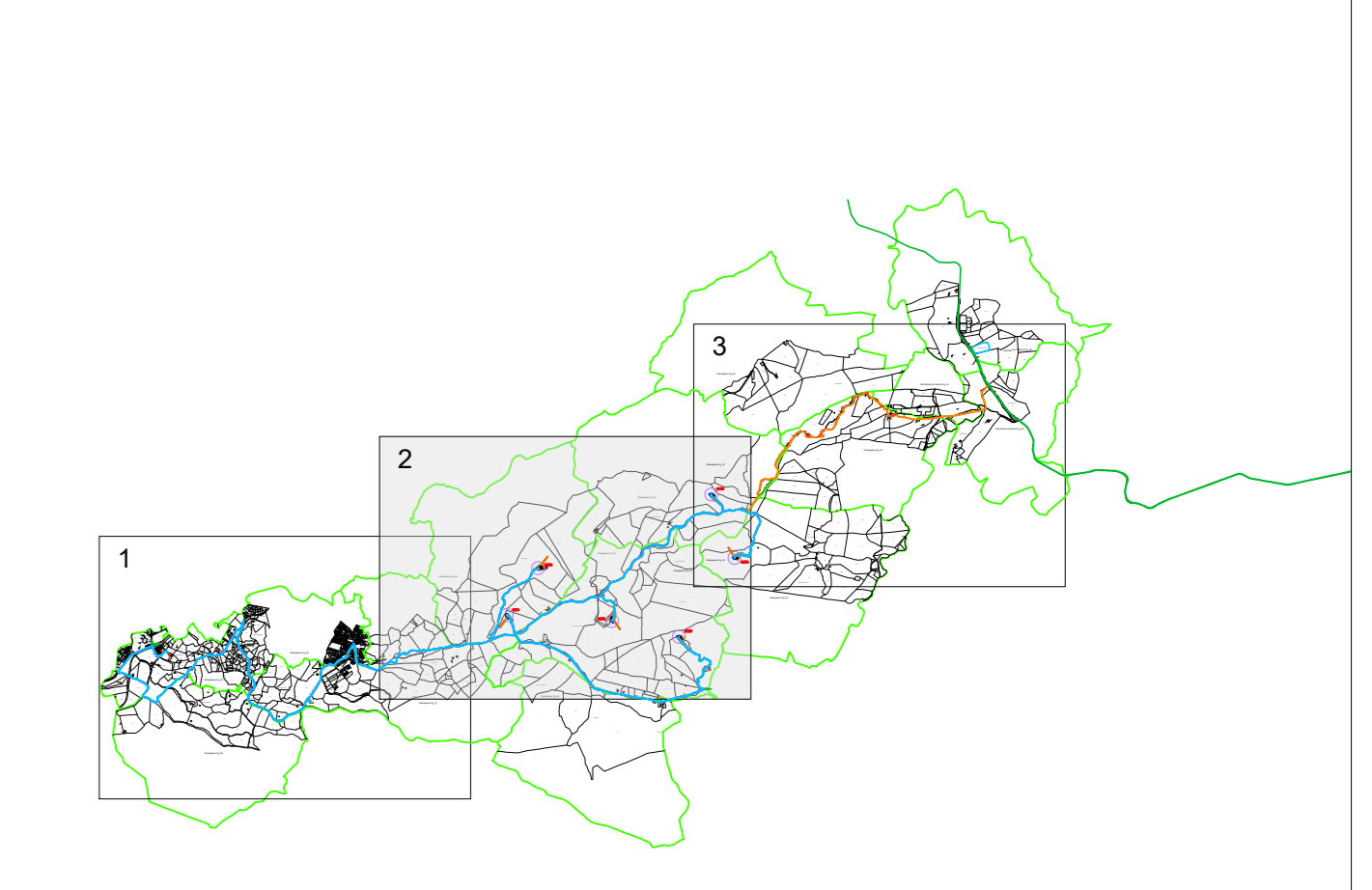

REGIONE SARDEGNA
Provincia di Sassari
COMUNE DI CALANGIANUS



CD	EMISSIONE PER ENTI ESTERNI	15/05/2024	FOCOP P1	CAVALIA M	FUSINO C
02	EMISSIONE PER COMPONENTI	19/04/2024	FOCOP P1	CAVALIA M <td>FUSINO C</td>	FUSINO C
REV.	DESCRIZIONE	DATA	REDAZIONE	CONTROLLO	APPROVAZIONE

AEI WIND PROJECT XVI S.R.L.
Sede Legale Via Savoia n. 78 - 00198 - Roma (RM) - Italia
www.aeiwindprojectxvi.com

Società di Progettazione: **Intex** ingegneria di innovazione
Via Jancu, 14 - Loc. Baladara - 09100 Sinigaglia (CI) Tel. 0911 764343
www.intexgroup.it - email: info@intexgroup.it

Progettista/Revis. Tecnico: Dott. Ing. Cesare Furino
Ordine degli Ingegneri della Provincia di Cotorona n. 61/30 sec. A

Elaborato grafico: **IMPIANTO EOLICO TEMPIO II**

INQUADRAMENTO IMPIANTO EOLICO SU CATASTALE

Scala: 1:4.000
Nome DIS/PROJ: 23046505-PO-PL-05-01
Foglio: 2/3
Fase: AO
Livello: **DEFINITIVO**

Il presente documento è di proprietà della AEI WIND PROJECT S.R.L.
E' vietata la comunicazione o l'uso in qualsiasi modo il presente permesso senza la suddetta. Le società collegate (partner) e i propri uffici e figure di legge.

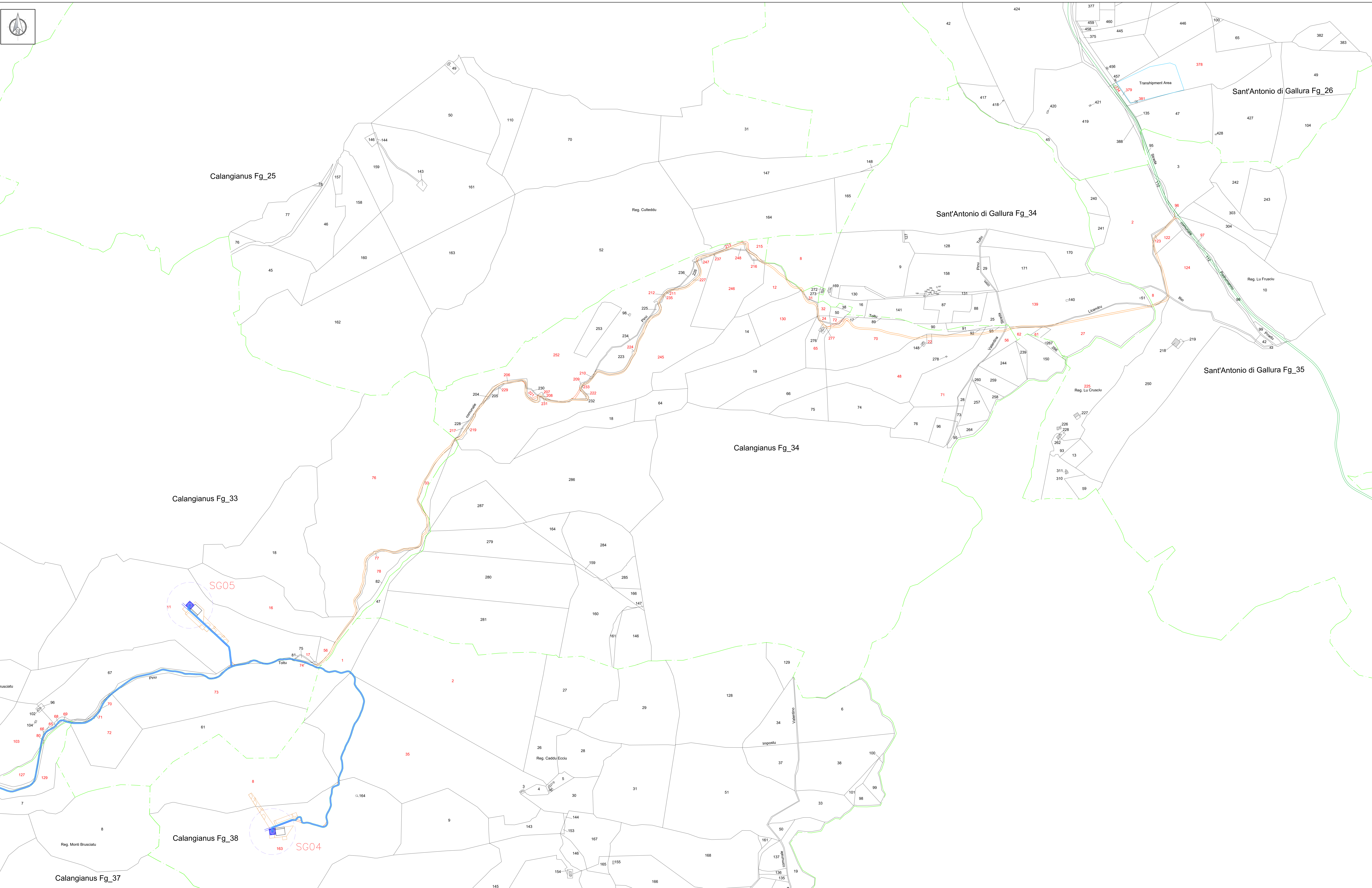
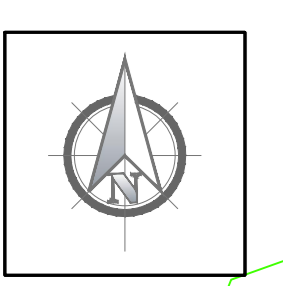

Localizzazione Geografica Impianto

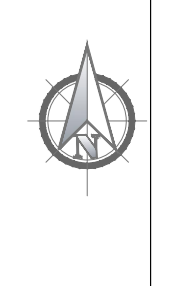

Legenda

- Limite di foglio catastale
- Confini comunali
- Area di impatto potenziale (AIP) Hip x 50 = 12 km
- Aerogeneratore: Fondazione, Piazzola definitiva, Sorvolo
- Piazzola temporanea
- Cavidotto
- Fascia di asservimento
- Futura SE RTN in GIS a 150 kV denominata "Tempio"
- Cabina sezionamento
- Cabina di raccolta 36K
- Viabilità esistente
- Viabilità esistente da adeguare
- Adegamenti temporanei alla viabilità
- Nuova viabilità
- Transhipment Area
- XXXX Particelle in asservimento

* Nota FG_46 Calangianus limite invest. la parte indicata con la scritta "FERROVIA" risulta essere la ex Ferrovia "Vecchia Ferrovia Monti" ormai dismessa e trasformata nell'attuale Via La Taiga.

Quadro d'Unione

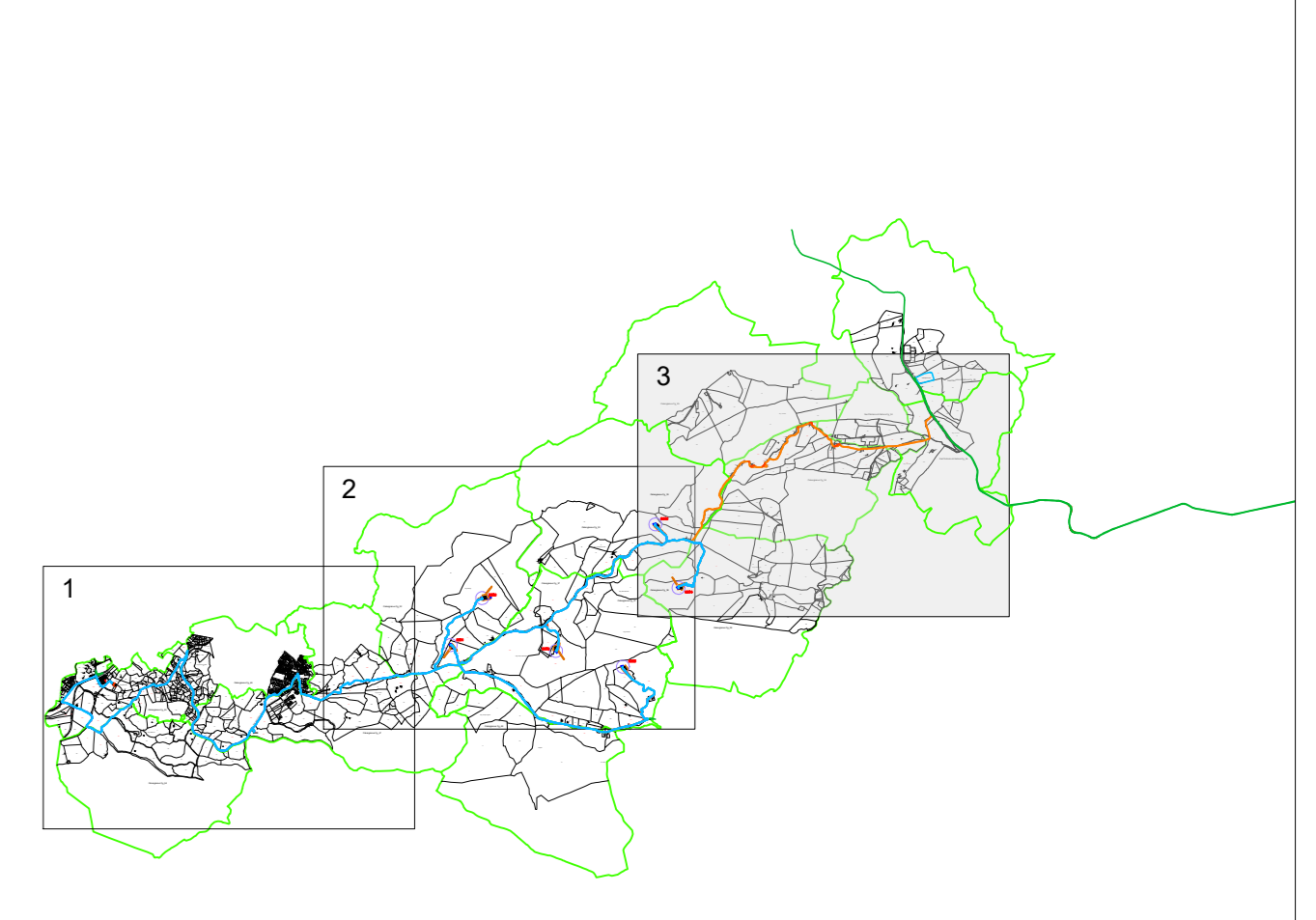

REGIONE SARDEGNA
Provincia di Sassari
COMUNE DI CALANGIANUS



DT	EMMISSIONE PER ENTI ESTERNI	10/05/2024	FOCCO P.	CAVALLA M.	FUSCO G.
CO	EMMISSIONE PER COMMENTI	19/04/2024	FOCCO P.	CAVALLA M.	FUSCO G.
REV.	DESCRIZIONE	DATA	REDACTO	CONTROL.	APPROV.

Calangianus

AEI WIND PROJECT XVI S.R.L.
Sede Legale: Via Savoia n. 18 - 00198 - Roma (RM) - Italia
www.aeiwindproject.com

Intex
Via Janka, 14 - Loc. Baladdera
09100 Sinigaglia (CI) - Tel. 0701 663433
www.intexgroup.it - email: info@intexgroup.it

Progetto: **IMPIANTO EOLICO TEMPIO II**

Elaborato grafico: **INQUADRAMENTO IMPIANTO EOLICO SU CATASTALE**

Scala: 1:4.000
Nome: C23046505-PO-PL-05-01
Foglio: 3/3
Fase: AO
Livello: **DEFINITIVO**

Il presente documento è di proprietà della AEI WIND PROJECT S.R.L.
E' vietata la pubblicazione o l'uso in qualsiasi modo il presente permesso scritto della suddetta. La società titolare i propri diritti e ripete di legge.