

PROSPETTO A

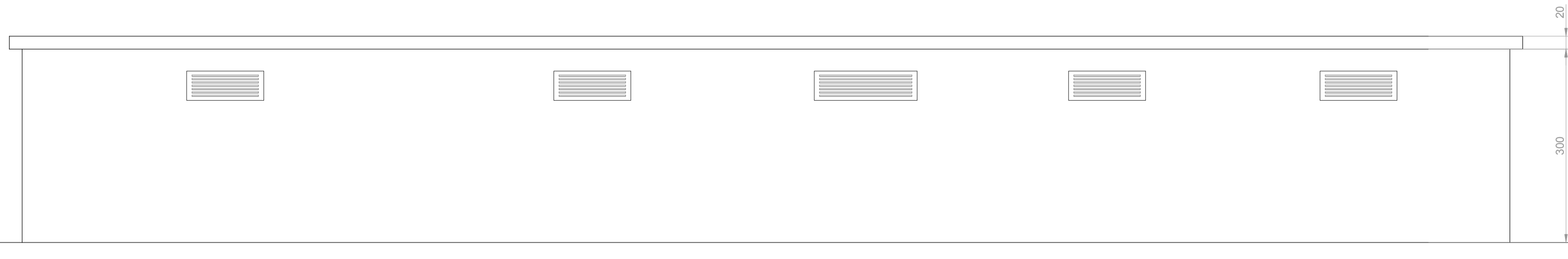

PROSPETTO B

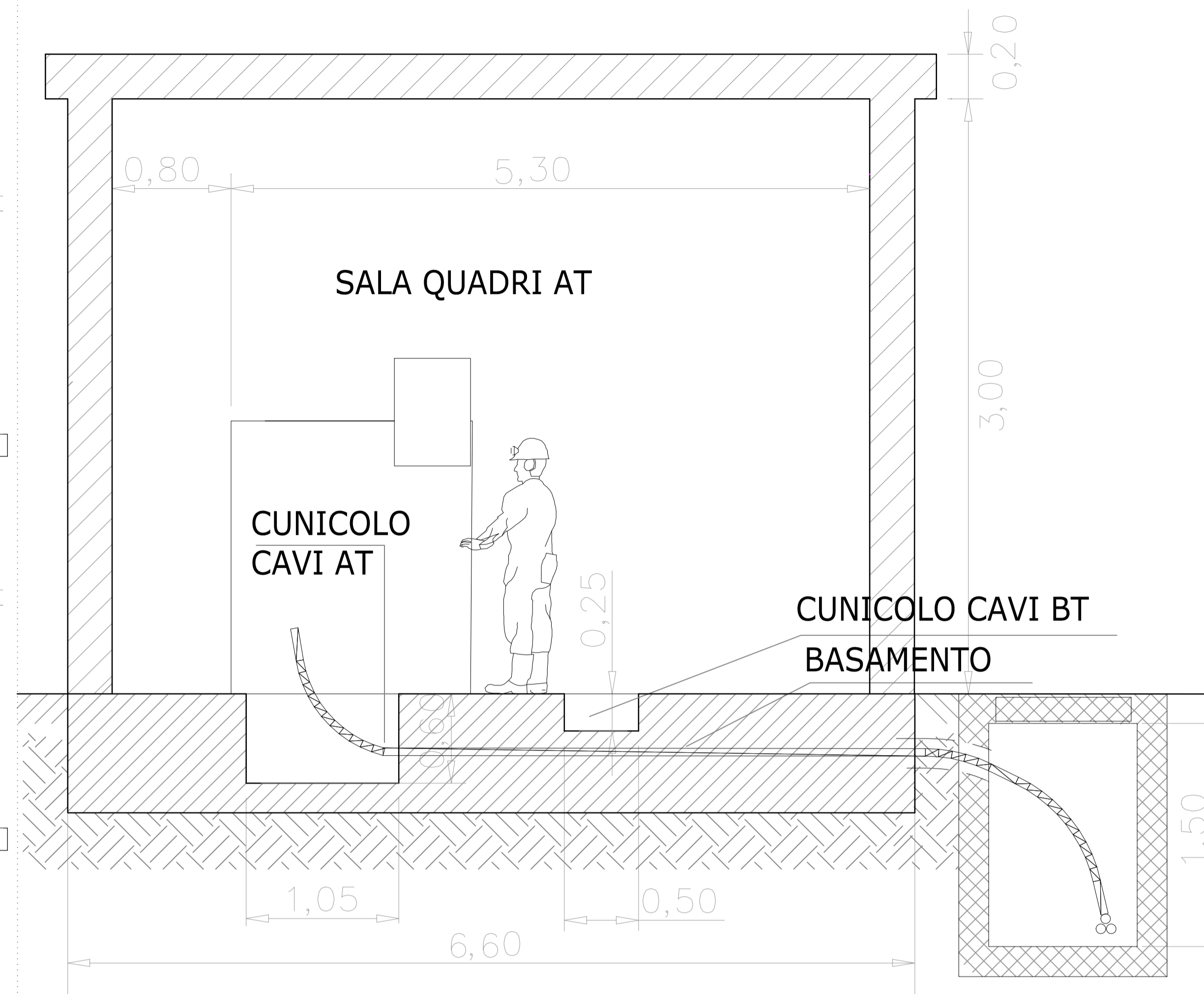
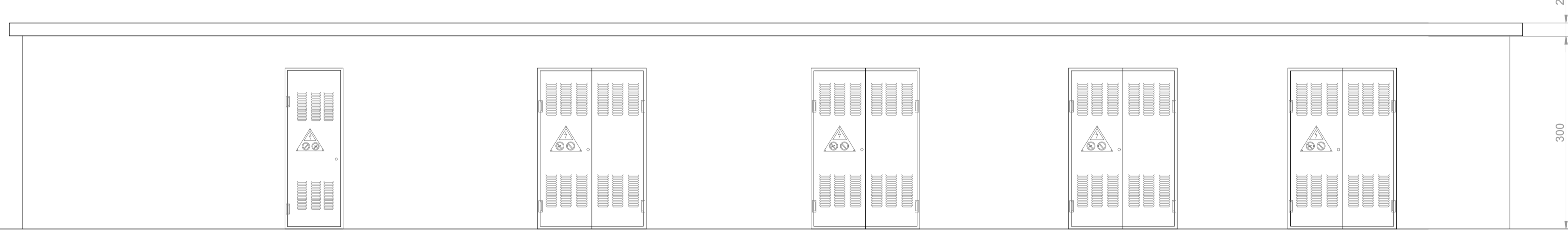

PIANTA SCALA 1:50

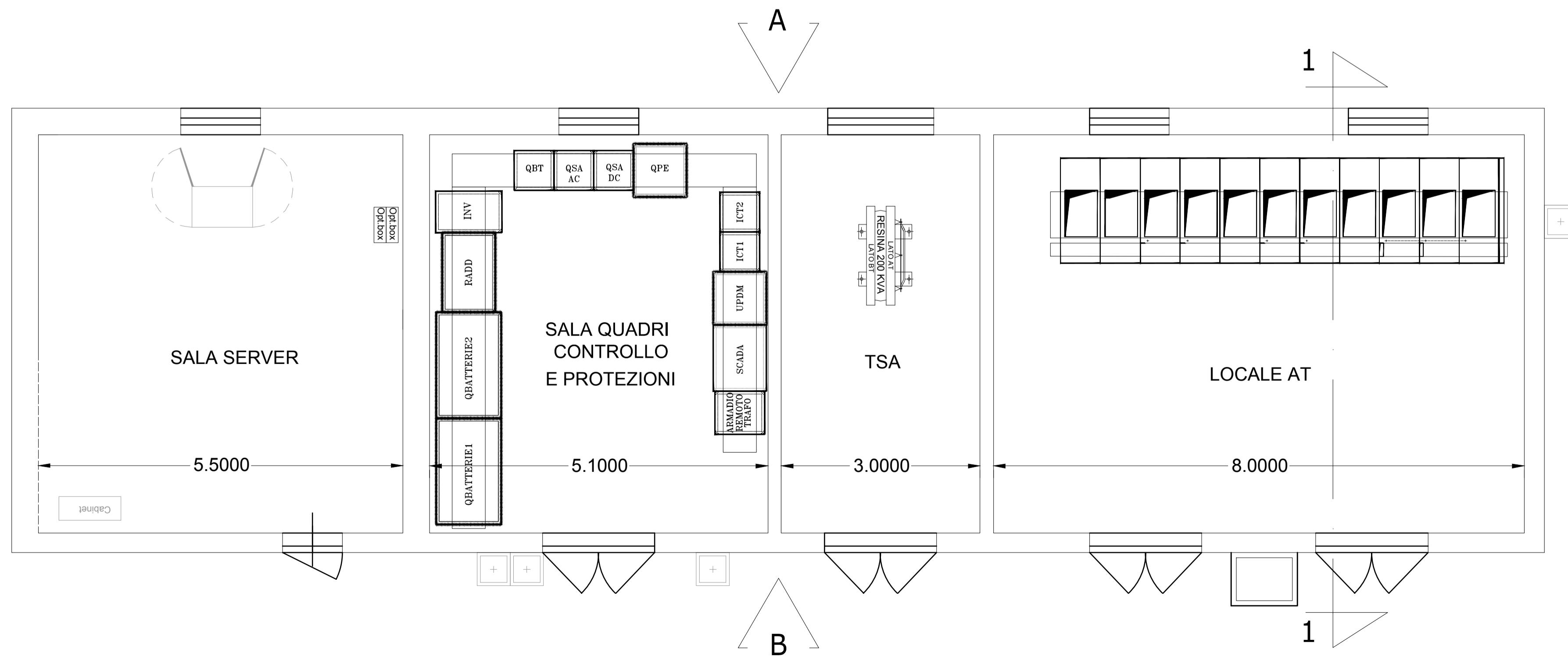

REGIONE SARDEGNA
Provincia di Sassari

COMUNE DI CALANGIANUS



01	EMMISSIONE PER ENTI ESTERNI	10/05/2024	FURNARI G.	LO PRESTI I.	FURNO C.
00	EMMISSIONE PER COMMENTI	12/04/2024	FURNARI G.	LO PRESTI I.	FURNO C.
REV:	DESCRIZIONE	DATA	REDATTO	CONTROL.	APPROV.

Committente:
AEI WIND PROJECT XVI S.R.L.
Sede Legale: Via Savio n. 78 - 00198 - Roma (RM) - Italia
aewindprojectxvi@legasmail.it



Società di Progettazione:
Antex
Sede Legale: Via Sabotino, 8 - 96013 Carlini (SR)
Ufficio: Via Jonica, 16 - Loc. Belvedere - 96100 Siracusa (SR)
www.antexgroup.it; e-mail: info@antexgroup.it

Progettista/Resp. Tecnico:
Dot. Ing. Cesare Furno

Elaborato grafico:
ARCHITETTONICO CABINA UTENTE DI CONSEGNA

Scala:	Nome DIS./FILE:	Allegato:	F.to:	Livello:
1:50-1:20	C23046S05-PD-EC-18-01	1/1	A1	DEFINITIVO

Il presente documento è di proprietà della ANTEX GROUP srl.
E' vietata la comunicazione a terzi o la riproduzione senza il preventivo permesso scritto della suddetta. La società tutela i propri diritti a ripara di Legge.