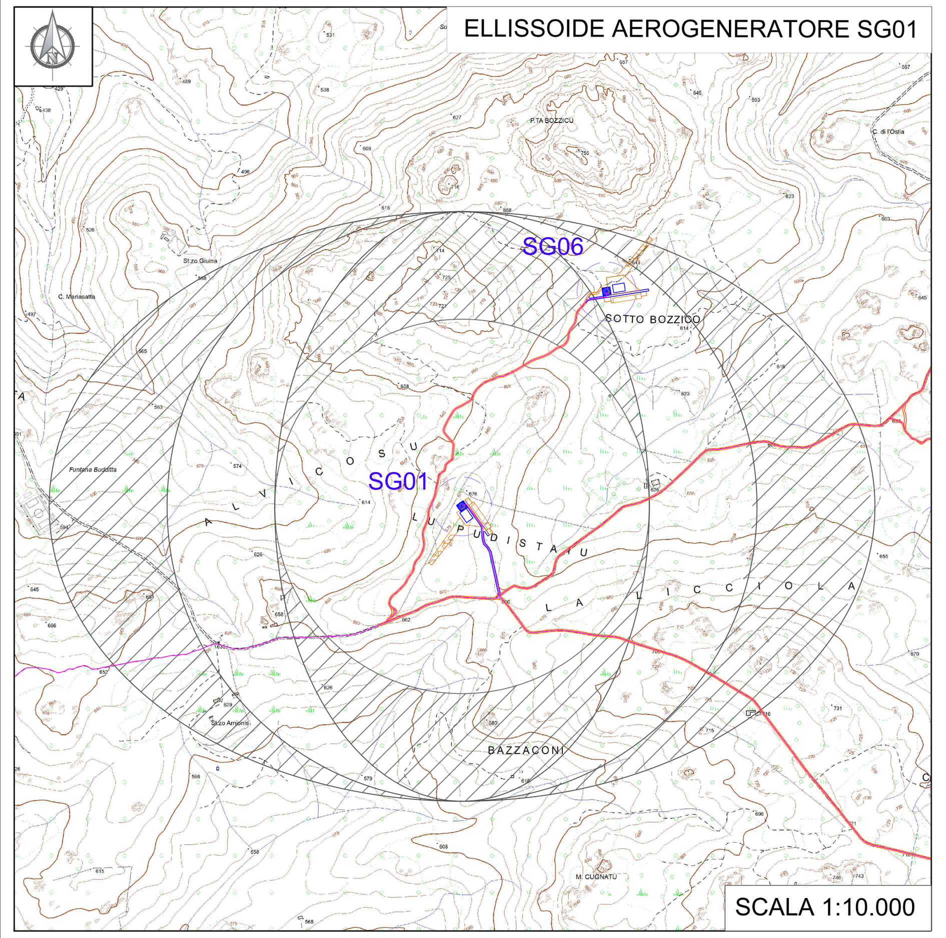

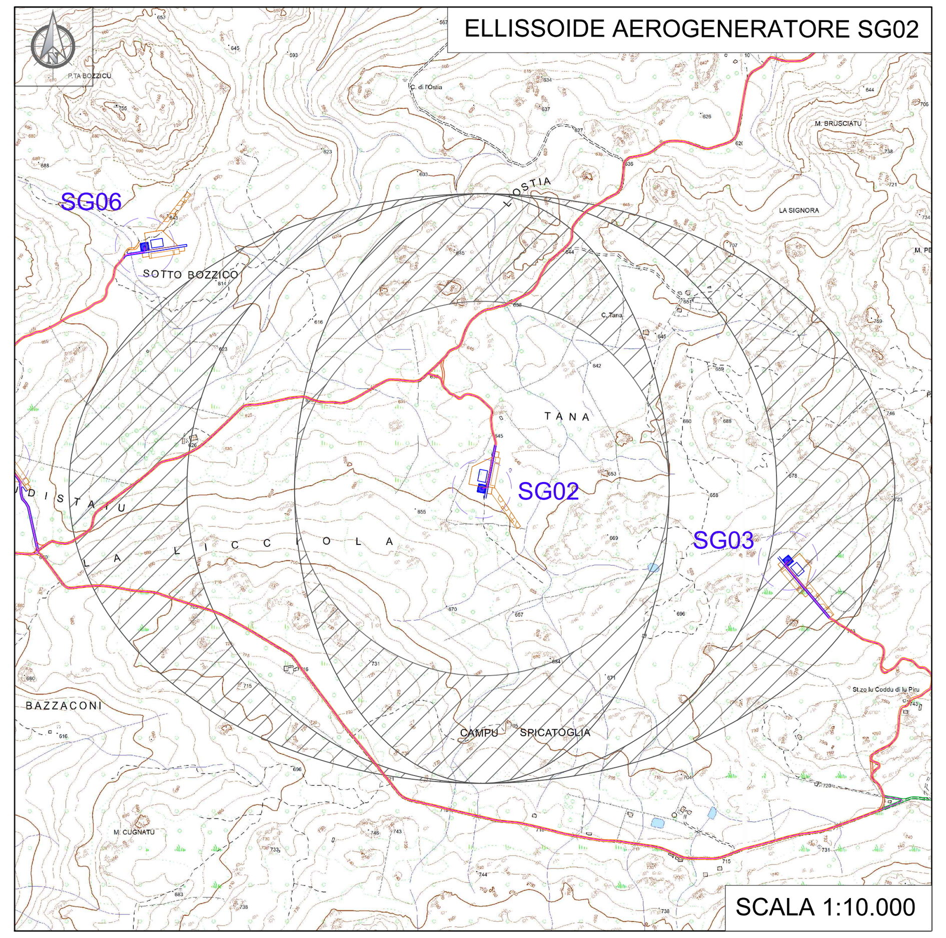

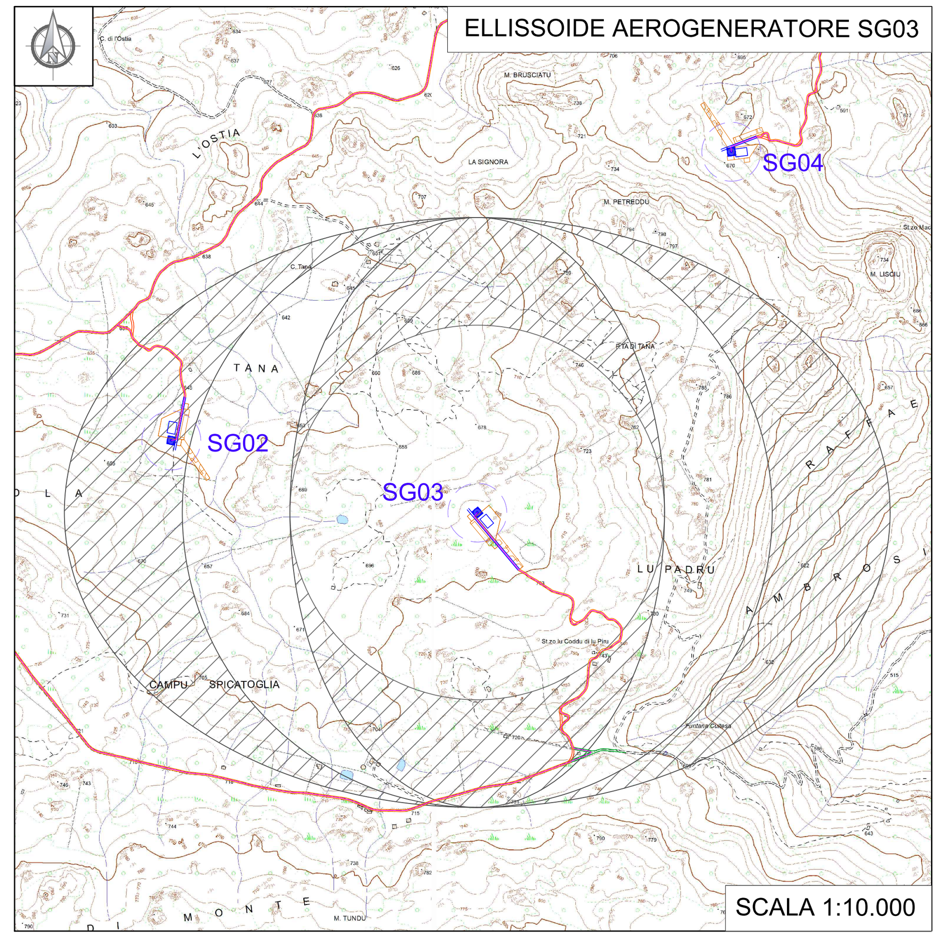

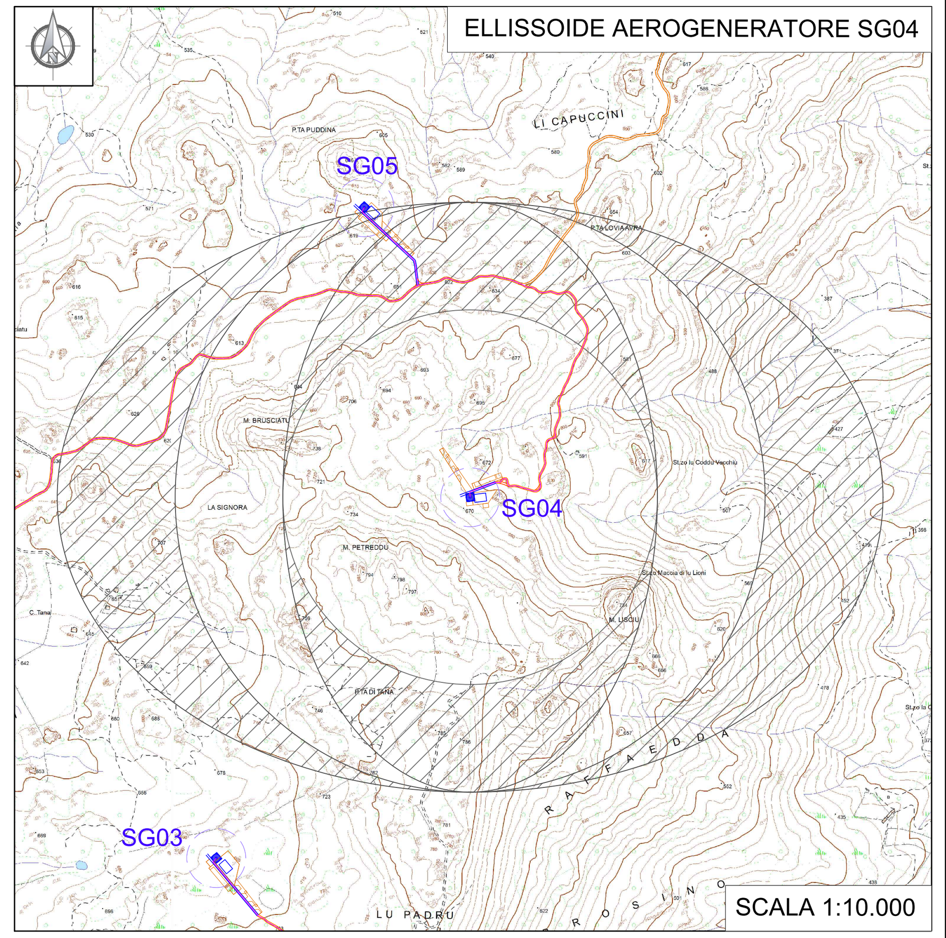

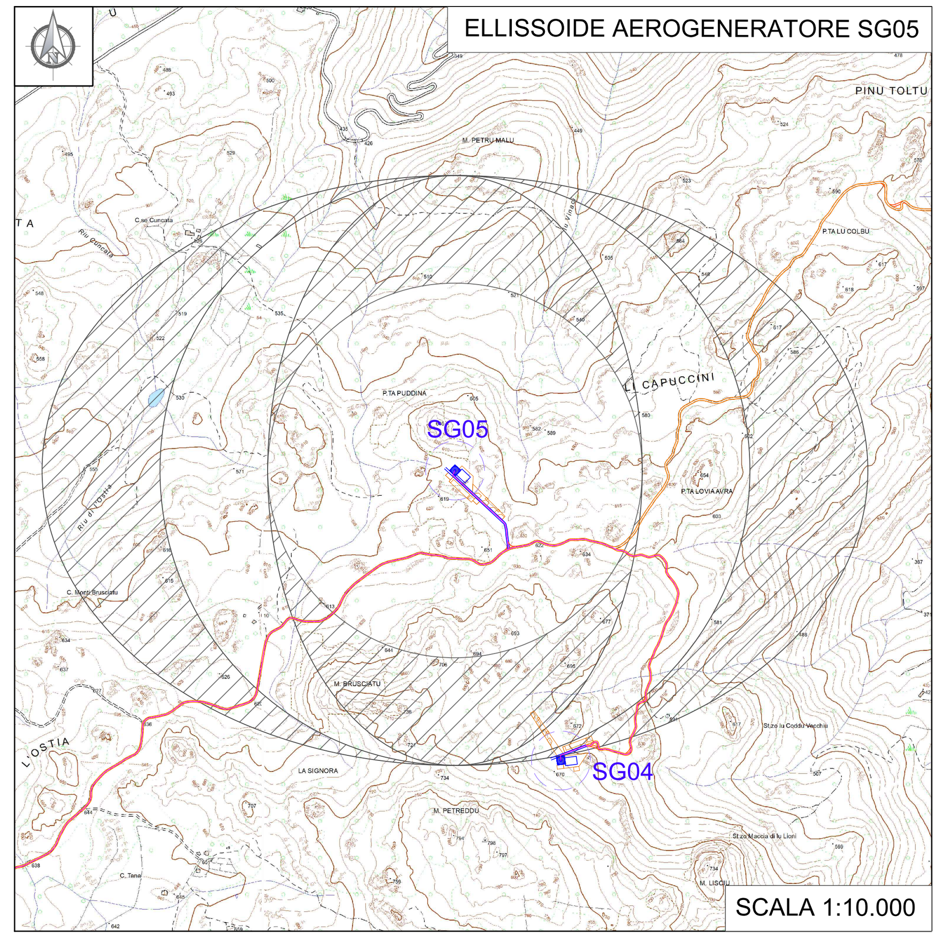

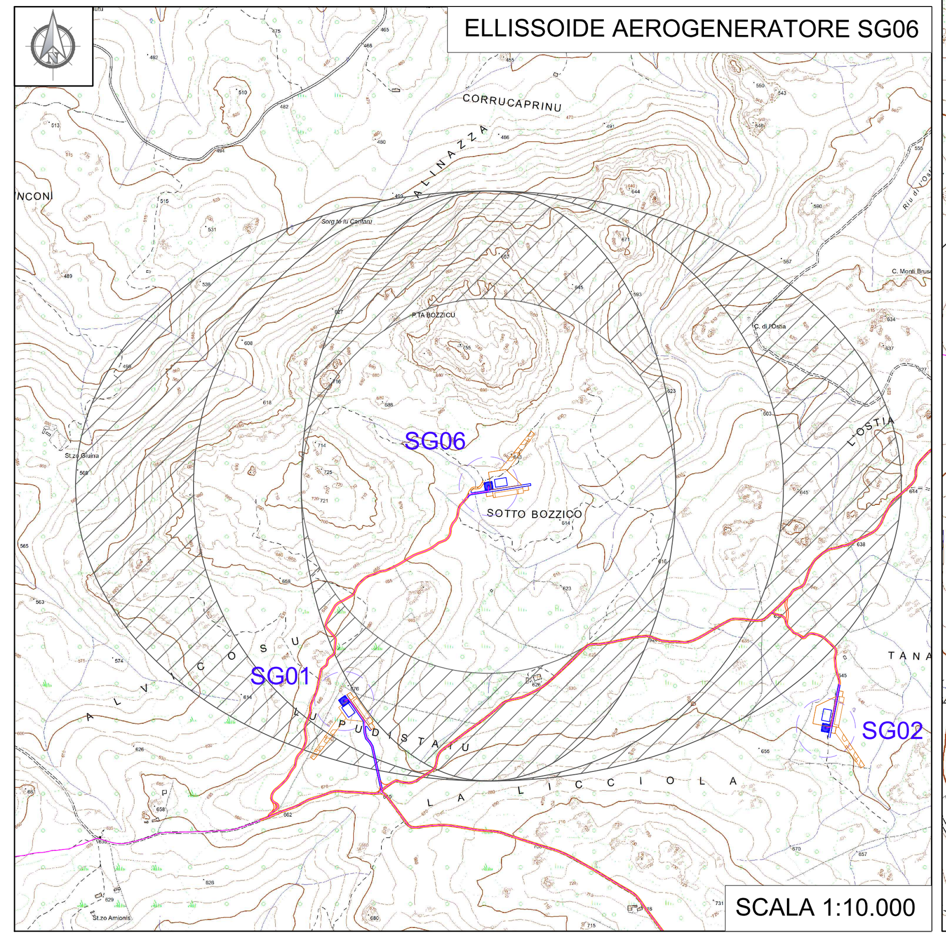

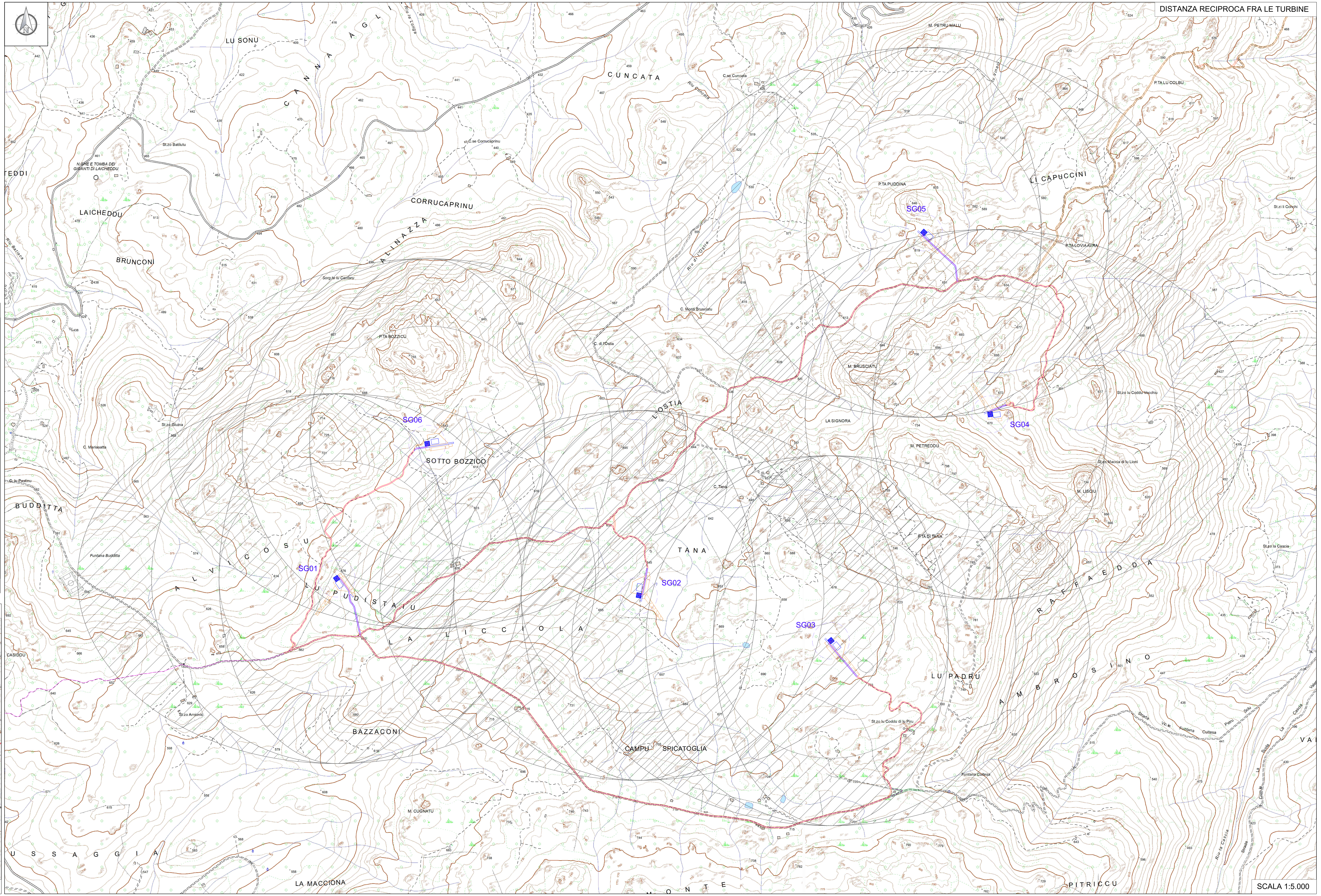

Localizzazione Geografica Impianto

Legenda

- Confini comunali
- Area di impatto potenziale (AIP)_Htip x 50 = 12 km
- Aerogeneratore: Fondazione, Piazzola definitiva, Sorvolo
- Piazzola temporanea
- Cavidotto interrato 36kV
- Cabina di sezionamento
- Ipotesi di cavidotto interrato AT
- Cabina di raccolta a 36kV
- Futura SE RTN in GIS a150 kV denominata "Tempio"
- Viabilità esistente
- Viabilità esisistente da adeguare
- Adeguamenti temporanei alla viabilità
- Nuova viabilità
- Transhipment Area

Legenda Allegato e) DGR 59/90

DISTANZA RECIPROCA FRA LE TURBINE

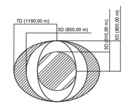

- circa 5 volte il diametro del rotore nel caso di turbine posizionate lungo la direzione del vento predominante (direzione stimata e/o misurata come la più frequente);
- circa 3 volte il diametro del rotore nel caso di turbine posizionate lungo la direzione perpendicolare a quella del vento predominante;
- da 3 a 5 volte il diametro del rotore nel caso di tutte le altre direzioni.

REGIONE SARDEGNA

Provincia di Sassari

COMUNE DI CALANGIANUS

REV:	DESCRIZIONE	DATA	REDATTO	CONTROL.	APPROV.
01	EMISSIONE PER ENTI ESTERNI	10/05/2024	ROTOLONI M.	BELFIORE G.	FURNO C.
00	EMISSIONE PER COMMENTI	19/04/2024	ROTOLONI M.	BELFIORE G.	FURNO C.

Committente:

AEI WIND PROJECT XVI S.R.L.

Sede Legale: Via Savoia n. 78 – 00198 – Roma (RM) – Italia
aeiwindprojectxvi@legalmail.it

AEI WIND PROJECT XVI S.R.L.
P.I. 17264911003
Via Savoia 78
00198 Roma

Società di Progettazione: *Ingegneria & Innovazione*

Antex group

Via Jonica, 16 – Loc. Belvedere
96100 Siracusa (SR) Tel. 0931.1663409
web: www.antexgroup.it e-mail: info@antexgroup.it

Progettista/Resp. Tecnico:
Dott. Ing. Cesare Furno
Ordine degli Ingegneri
della Provincia di Catania
n° 6130 sez. A

Furno Cesare
Ordine degli Ingegneri della Provincia di Catania
Ingegnere
09.05.2024
08:52:44
GMT+01:00

Progetto:

IMPIANTO EOLICO TEMPIO II

Elaborato grafico:
DISTANZE DA CONSIDERARE NELL'INSTALLAZIONE DEGLI IMPIANTI EOLICI ALLEGATO E) DGR 59/90:
E DISTANZA RECIPROCA FRA LE TURBINE

Scala:	Nome DIS./FILE:	Allegato:	F.to:	Livello:
1:5.000 1:10.000	C23046S05-VA-PL-09.3-01	3/4	A0+	DEFINITIVO

Il presente documento è di proprietà della ANTEX GROUP srl.
E' vietata la comunicazione a terzi o la riproduzione senza il preventivo permesso scritto della suddetta. La società tutela i propri diritti a rigore di Legge.

Documento informatico firmato digitalmente ai sensi dell'art. 24 D. Lgs.82/2005 e ss.mm.ii.