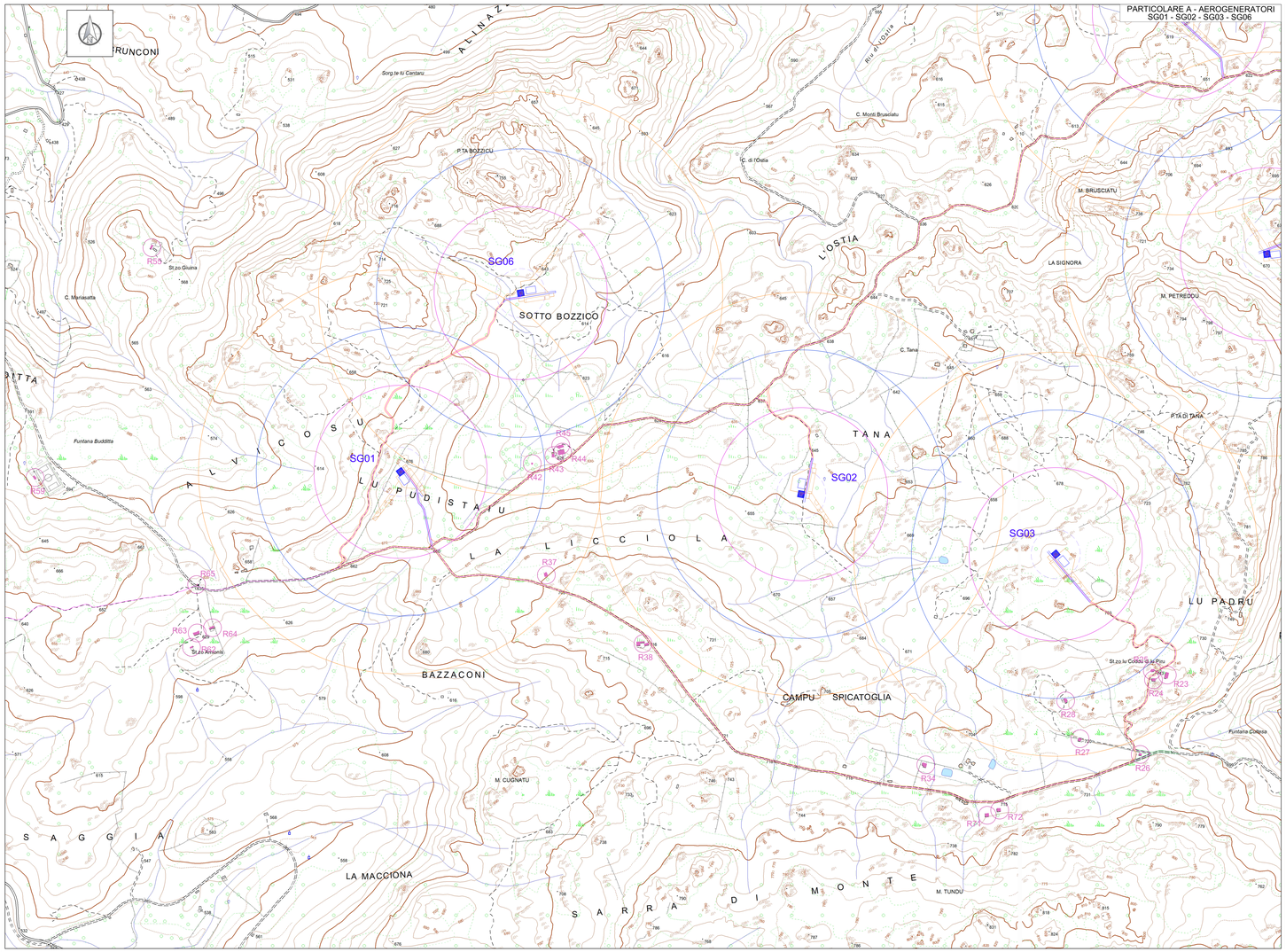

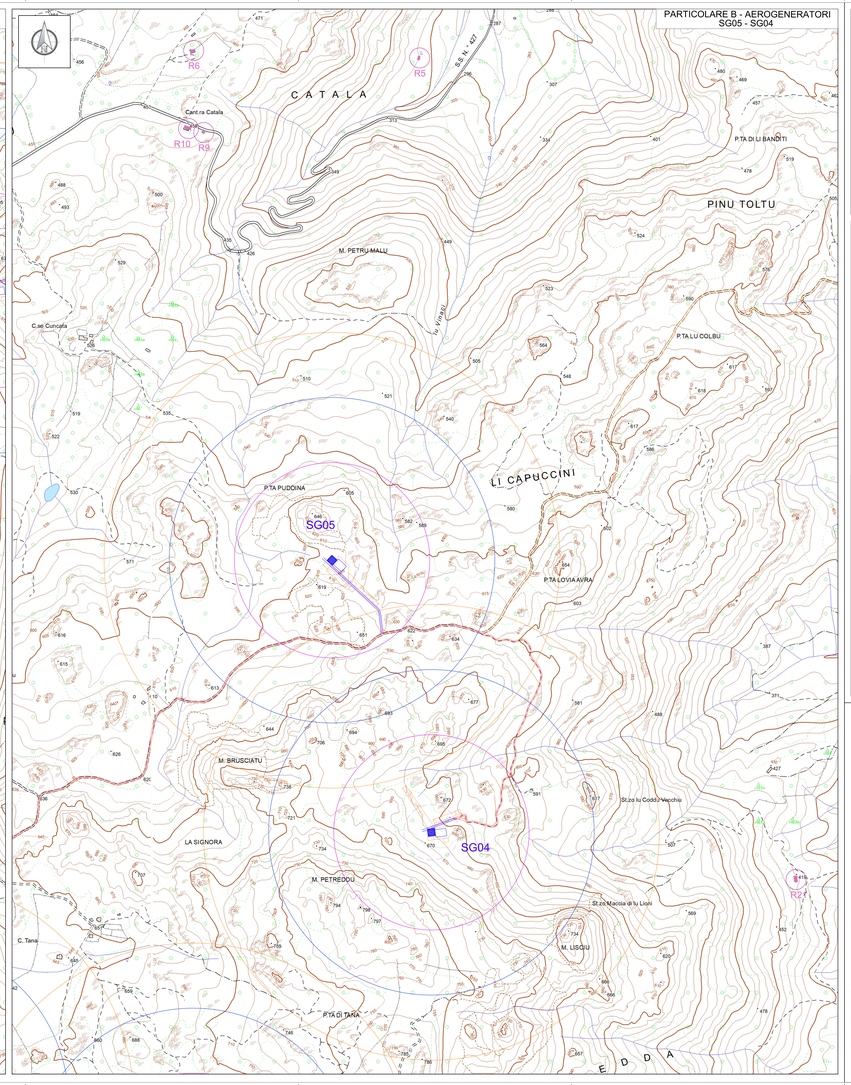

Localizzazione Geografica Impianto

Legenda

- Confini comunali
- Area di impatto potenziale [AIP]_Hbp a 50 + 12 km
- Aerogeneratore: Fondazione, Piazzola definitiva, Sorvolo
- Piazzola temporanea
- Cavidotto interrato 36kV
- Cabina di sezionamento
- Ipotesi di cavidotto interrato AT
- Cabina di raccolta a 36kV
- Futura SE RTN in GIS a150 kV denominata "Tempio"
- Viabilità esistente
- Viabilità esistente da adeguare
- Adeguamenti temporanei alla viabilità
- Nuova viabilità
- Transhipment Area

Legenda Allegato e) DGR 59/90

DISTANZE DI RISPETTO DAGLI INSEDIAMENTI RURALI

RECETTORE = 8 Kv

- 500 m da corpi aziendali ad utilizzazione agro-pastorale in cui sia accertata la presenza continuativa di personale in orario diurno (h. 6.00 - h. 22.00);
- 500 m da corpi aziendali ad utilizzazione agro-pastorale in cui sia accertata la presenza continuativa di personale in orario notturno (h. 22.00 - h.6.00), o case rurali ad utilizzazione abitativa stagionale o saltuaria;
- 700 m da nuclei e case sparse nell'agro, destinati ad uso residenziale, così come definiti all'art. 82 delle NTA del PPR.

N.B. Nel presente elaborato vengono riportati tutti i recettori legalmente censiti al Catasto Fabbricati. Per la valutazione degli impatti inerenti gli impatti acustici si rimanda agli studi specialistici inerenti codice C20042SG-VIA-RT-07 Valutazione Previsionale di Impatto Acustico e di Clima Acustico C20042SG-VIA-RT-08 "Valutazione previsionale di impatto acustico" e codice C20042SG-VIA-RT-09 "Relazione sull'analisi dell'evoluzione dell'ombra indotta dagli aerogeneratori - Effetto "shadow flickering"

Quadro d'unione

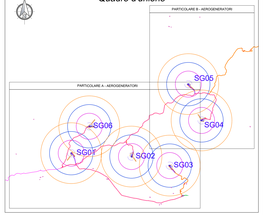

REGIONE SARDEGNA

Provincia di Sassari

COMUNE DI CALANGIANUS

01	EMISSIONE PER ENTI ESTERNI	15/05/2024	PATOLONI M.	BELFIORE G.	FURNO C.
02	EMISSIONE PER COMMENTI	18/06/2024	PATOLONI M.	BELFIORE G.	FURNO C.
REV.	DESCRIZIONE	DATA	REDATTO	CONTROL.	APPROV.

Committente:
AEI WIND PROJECT XVI S.R.L.
Viale Liegi, 41 - Roma (RM) - 00198 - Roma (RM) - Italia
aei-wind-project-xvi@legalmail.it

AEI WIND PROJECT XVI S.R.L. Via Liegi 41 00198 Roma (RM) Italia P.IVA 16888351000

Progettazione & Ingegneria:
Cintex Group
Via Janica, 78 - Loc. Borgata
88100 Catanzaro (CZ) - Italia
mail: www.cintex@pec.it - mail: info@cintex.it

Progettista:
Dott. Ing. Cesare Furno
Ordine degli Ingegneri della Provincia di Catania n° 6130 sez. A

Furno Cesare
Ordine degli Ingegneri della Provincia di Catania
Ingegnere
Settore A
06-03-2024
11:41:00
GMT+01:00

Progetto:
IMPIANTO EOLICO TEMPIO II

Elaborato grafico:
"DISTANZE DA CONSIDERARE NELL'INSTALLAZIONE DEGLI IMPIANTI EOLICI ALLEGATO E) DGR 59/90"
"DISTANZA DELLE AREE DA RISPETTARE NON ALTRO"
- SCALA 1:4.000 -

Scala:	Codice elaborato:	Progressivo:	Foglio:	Stato:
1:4.000	C20042SG-VIA-PL-09.4-01	4 / 4	A0+	DEFINITIVO

Il presente documento è di proprietà della ABITZ GROUP srl
E' vietata la riproduzione o trasferimento a terzi o la divulgazione senza il preventivo permesso scritto della società. Le società loro / propri diritti a tutto di copia

Formato: ISO A0 (841x1189)