

REGIONE SARDEGNA

Provincia di Sassari

COMUNE DI CALANGIANUS



01	EMISSIONE PER ENTI ESTERNI	10/05/2024	SANNA L.	BELFIORE G.	FURNO C.
00	EMISSIONE PER COMMENTI	12/04/2024	SANNA L.	BELFIORE G.	FURNO C.
REV.	DESCRIZIONE	DATA	REDATTO	CONTROL.	APPROV.

Committente:

AEI WIND PROJECT XVI S.R.L.

Sede Legale: Via Savoia n. 78 - 00198 - Roma (RM) - Italia
PEC: aeiwindprojectxvi@legalmail.it

**AEI WIND
PROJECT XVI S.R.L.**
P.I. 17264911003
Via Savoia 78
00198 Roma

Società di Progettazione:

Ingegneria & Innovazione

Progettista/Resp. Tecnico:



Via Jonica, 16 - Loc. Belvedere
96100 Siracusa (SR) Tel. 0931.1663409
Web: www.antexgroup.it e-mail: info@antexgroup.it

Dott. Ing. Cesare Furno
Ordine degli Ingegneri
della Provincia di Catania
n° 6130 sez. A

Progetto:

IMPIANTO EOLICO TEMPIO II

Progettista/Resp. Tecnico:

Tavola:

CATALOGO MOSI

Dott. Luca Sanna
Iscrizione come Archeologo
di I Fascia agli elenchi
nazionali dei Professionisti
Iscl. n° 291 del 16.02.2020

Scala:

—:—

Nome DIS/FILE:

C23046S05-VA-PL-10.2-01

Allegato:

1/1

F.to:

A4/A3

Livello:

DEFINITIVO

Il presente documento è di proprietà della ANTE GROUP S.r.l.

È vietato la comunicazione a terzi o la riproduzione senza il permesso scritto della suddetta. La società tutela i propri diritti a rigore di Legge.



Sito 01 - Nuraghe e tomba di giganti di Laicheddu (SABAP-SS_2024_00077-LS_000008_01)

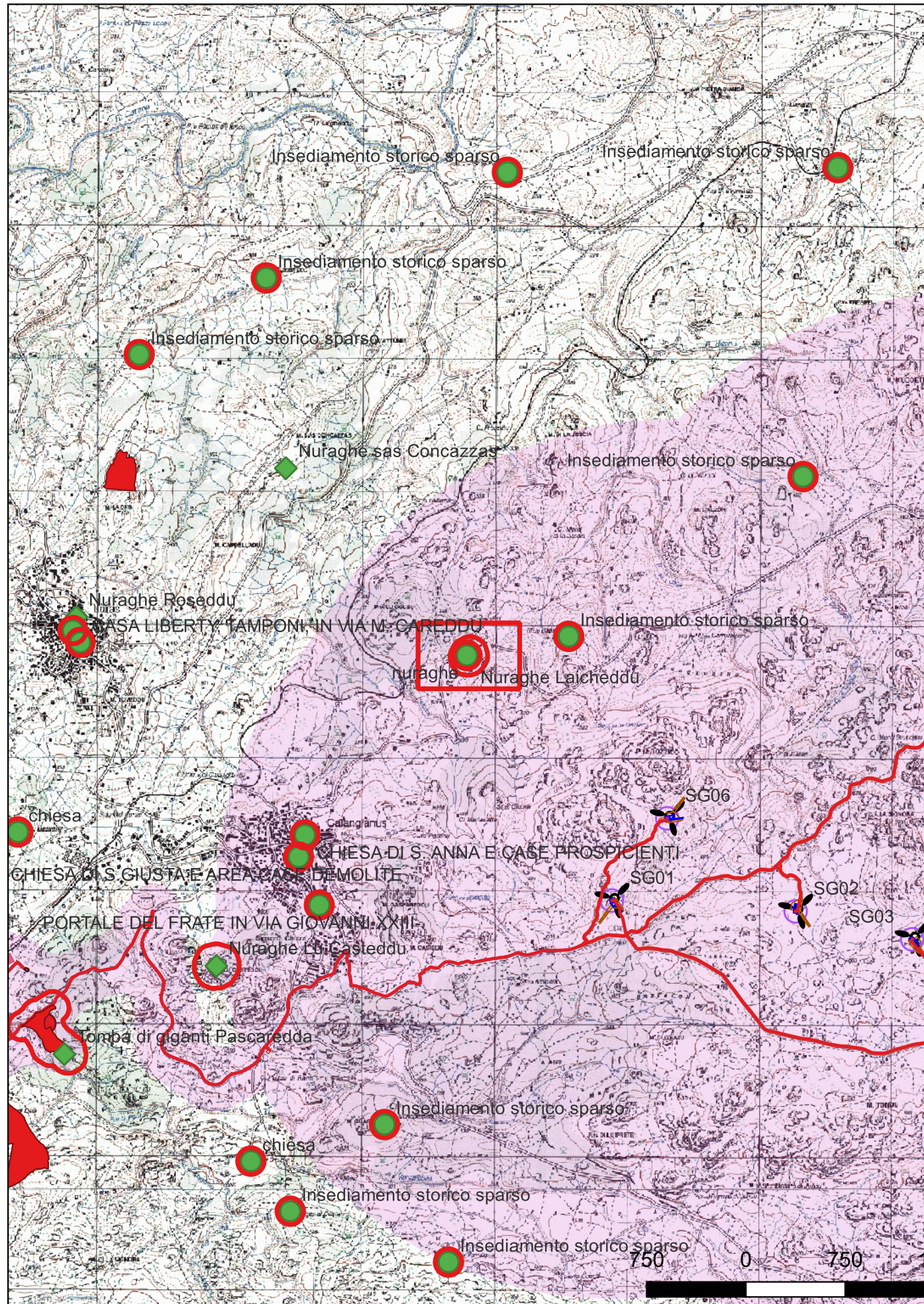

Localizzazione: Calangianus (SS), ,

Definizione e cronologia: insediamento, {villaggio nuragico}. {Età del Bronzo},

Modalità di individuazione{cartografia storica, dati bibliografici, dati di archivio, resti materiali visibili nell'area}

Distanza dall'opera in progetto:>1000 metri

Potenziale: potenziale alto

Rischio relativo: rischio basso

Il nuraghe Laicheddu potrebbe essere un monotorre ma è verosimile l'esistenza di un villaggio, oltre alla nota tomba di giganti, ubicata a breve distanza

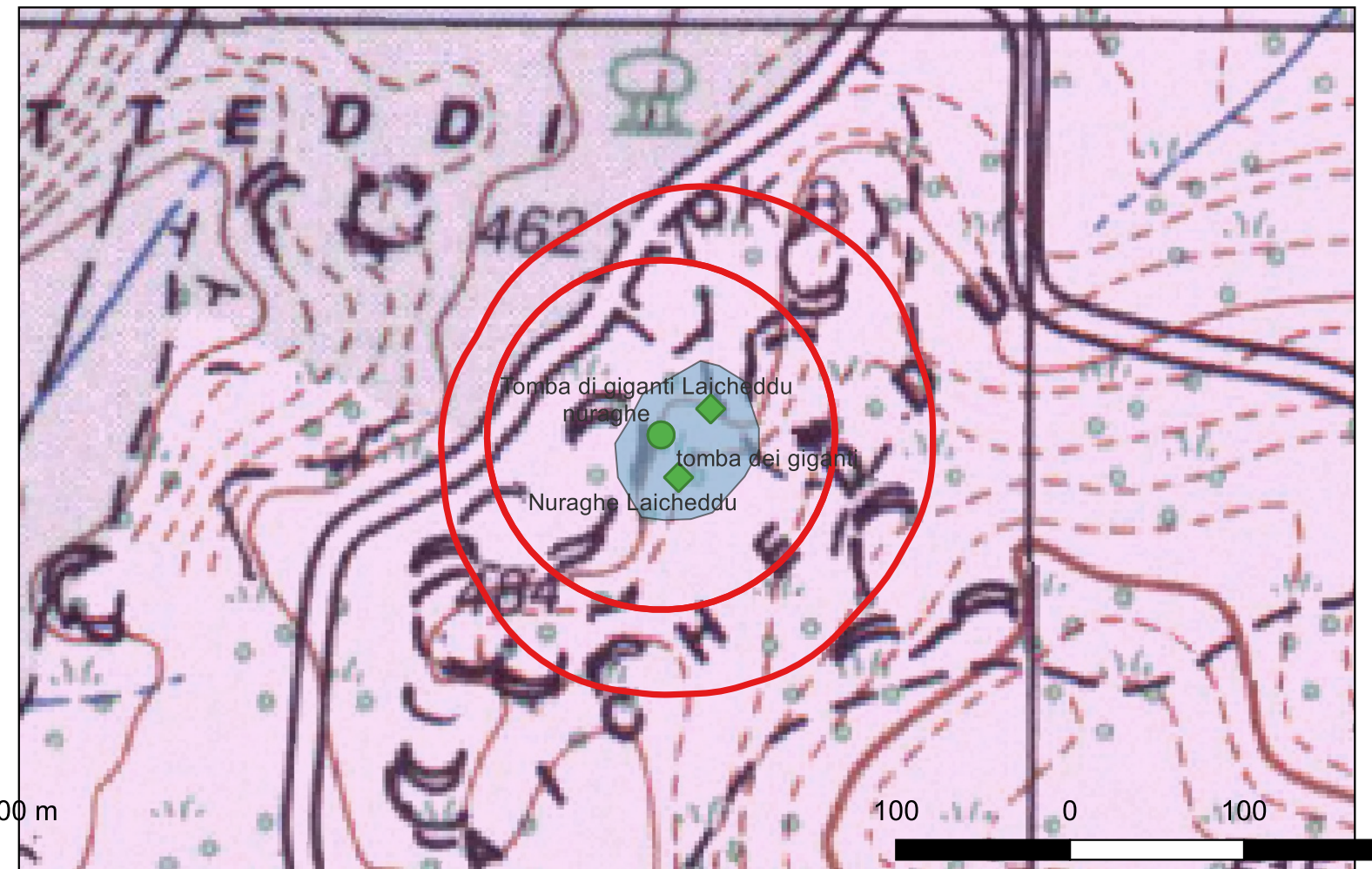

Sito 02 - Tomba di giganti Pascaredda (SABAP-SS_2024_00077-LS_000008_02)

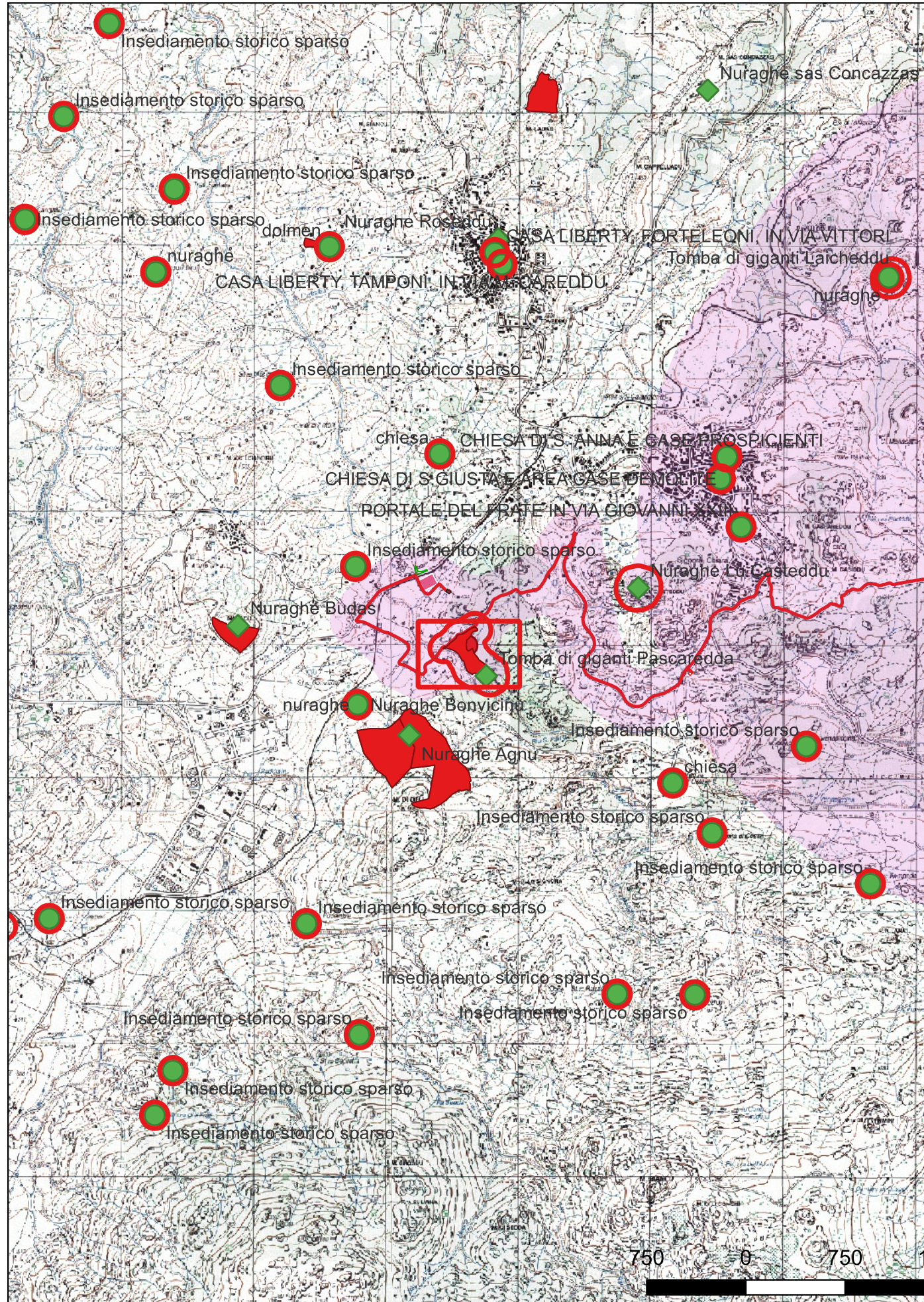

Localizzazione: Calangianus (SS), ,

Definizione e cronologia: area a uso funerario, {deposizioni - gruppo familiare, monumento funerario}. {Età del Bronzo},

Modalità di individuazione: {cartografia storica, dati bibliografici, dati di archivio, resti materiali visibili nell'area, ricognizione archeologica/survey }

Distanza dall'opera in progetto: 0-10 metri

Potenziale: potenziale alto

Rischio relativo: rischio medio

Tomba di giganti

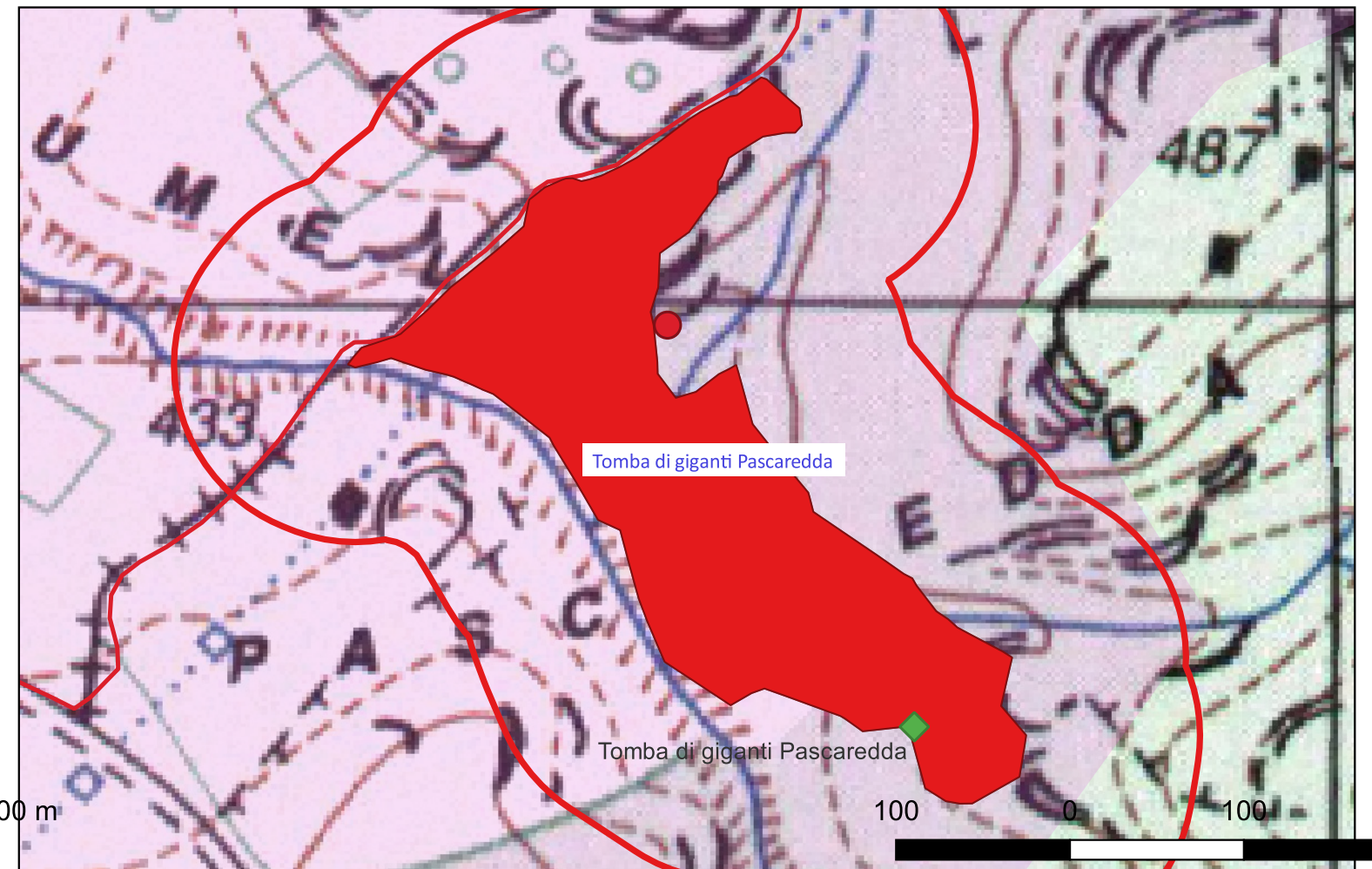

Sito 03 - Nuraghe Lu Casteddu (SABAP-SS_2024_00077-LS_000008_03)

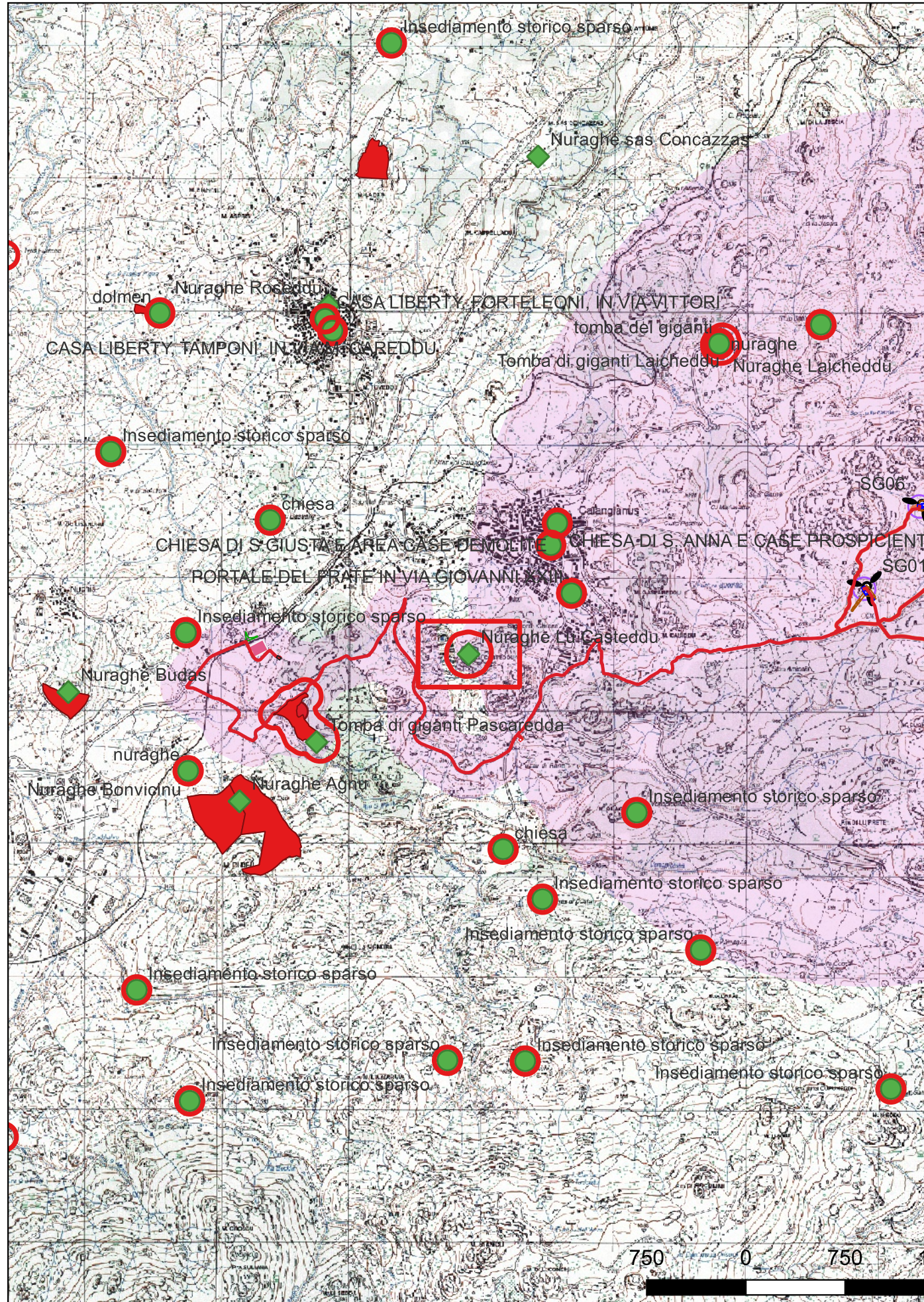

Localizzazione: Calangianus (SS), ,

Definizione e cronologia: struttura di fortificazione, {nuraghe}. {Età del Bronzo},

Modalità di individuazione{cartografia storica, dati bibliografici, dati di archivio, resti materiali visibili nell'area}

Distanza dall'opera in progetto:200-500 metri

Potenziale: potenziale alto

Rischio relativo: rischio basso

Nuraghe monotorre

