

### Localizzazione Geografica Impianto

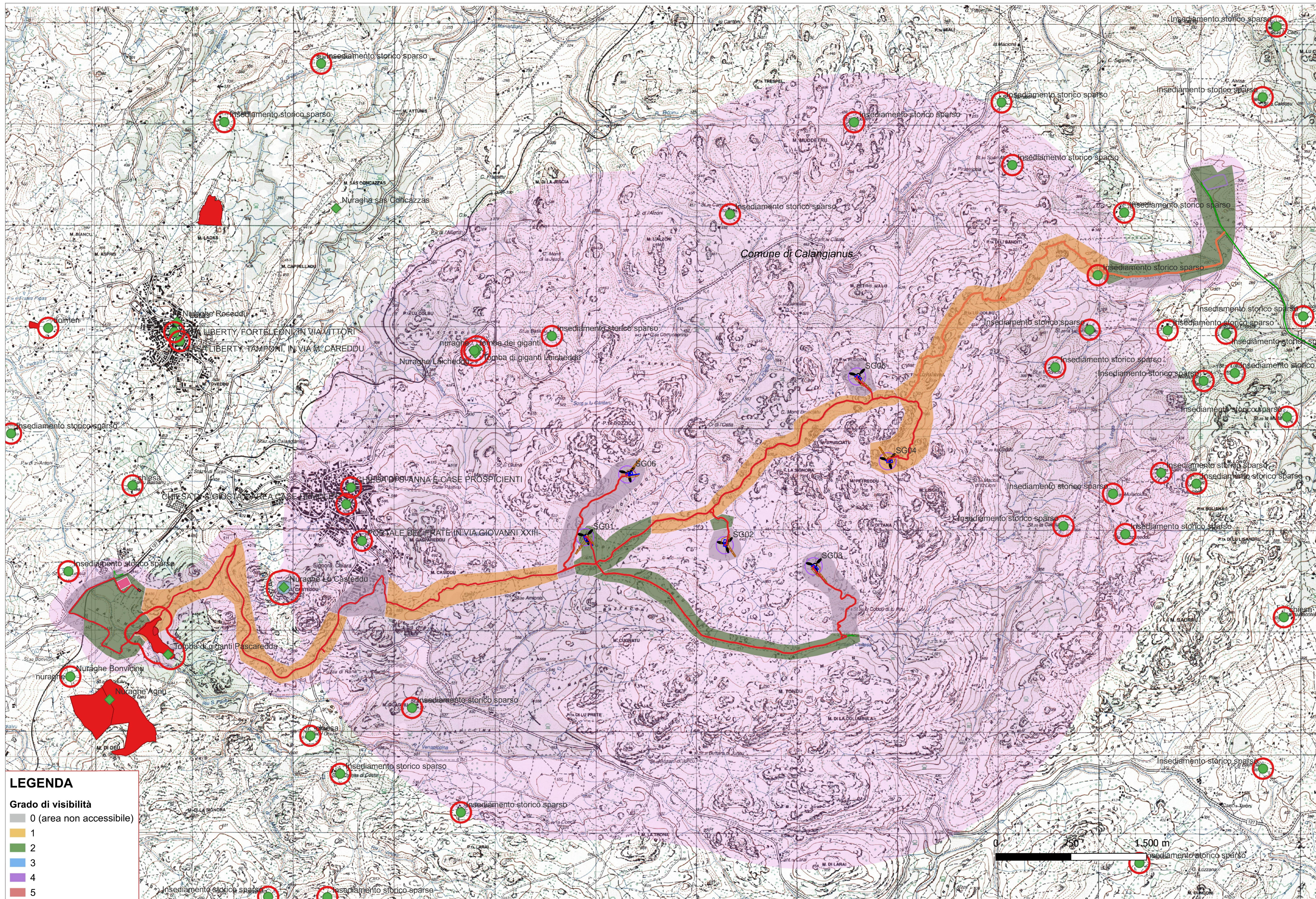

**LEGENDA**

**Grado di visibilità**

- 0 (area non accessibile)
- 1
- 2
- 3
- 4
- 5

### Legenda

- Aerogeneratore: Fondazione, Piazzola definitiva, Sorvolo
- Piazzola temporanea
- Cavidotto interrato 36kV
- Ipotesi di cavidotto interrato AT
- Cabina di raccolta a 36kV
- Futura SE RTN in GIS a 150 kV denominata "Tempo"
- Visibilità esistente
- Visibilità esistente da adeguare
- Adeguamenti temporanei alla visibilità
- Nuova visibilità
- Transshipment Area

### Legenda Beni

- Beni PPR
- Buffer Beni PPR
- Siti schedati - MOSI
- Buffer 100 m Mosi
- Area di progetto - MOPPR
- OpenStreetMap
- Vincoli MIC
- Vincoli MIC da Vir

## REGIONE SARDEGNA

Provincia di Sassari

### COMUNE DI CALANGIANUS



01	EMISSIONE PER ENTI ESTERNI	10/05/2024	SANNA G.	BELFIORE G.	FURNO C.
02	EMISSIONE PER COMMENTI	12/04/2024	SANNA G.	BELFIORE G.	FURNO C.
REV.	DESCRIZIONE	DATA	REDACTO	CONTROL.	APPROV.

Comitente:  
**AEI WIND PROJECT XVI S.R.L.**  
Sede Legale: Via Savioia n. 78 - 00198 - Roma (RM) - Italia  
info@aeiwindproject.it

Società di Progettazione:  
**Antex group**

Ingegneria & Innovazione  
Progettista/Revis. Tecnico:  
**Dot. Ing. Cesare Fumo**  
Ordine degli Ingegneri della Provincia di Cagliari n° 6130 sez. A

Architetto:  
**Dot. Luca Sanna**  
Iscrizione come Architetto di Fascia agli elenchi nazionali dei Professionisti lic. n° 291 del 16.02.2020

Impianto: **IMPIANTO EOLICO TEMPIO II**

Elaborato grafico: **CARTA DELLA VISIBILITA' DEI SUOLI**

Scala: 1:15.000  
Nome Dis./FILE: C23046505-VA-PL-11.1-01  
Allegato: 1/1  
Fasc: A0  
Livello: **DEFINITIVO**

Il presente documento è di proprietà della ANTEX GROUP s.p.a.  
E' vietata la consultazione o l'uso o la riproduzione senza il permesso scritto della società. La società tutela i propri diritti e ripete di legge.