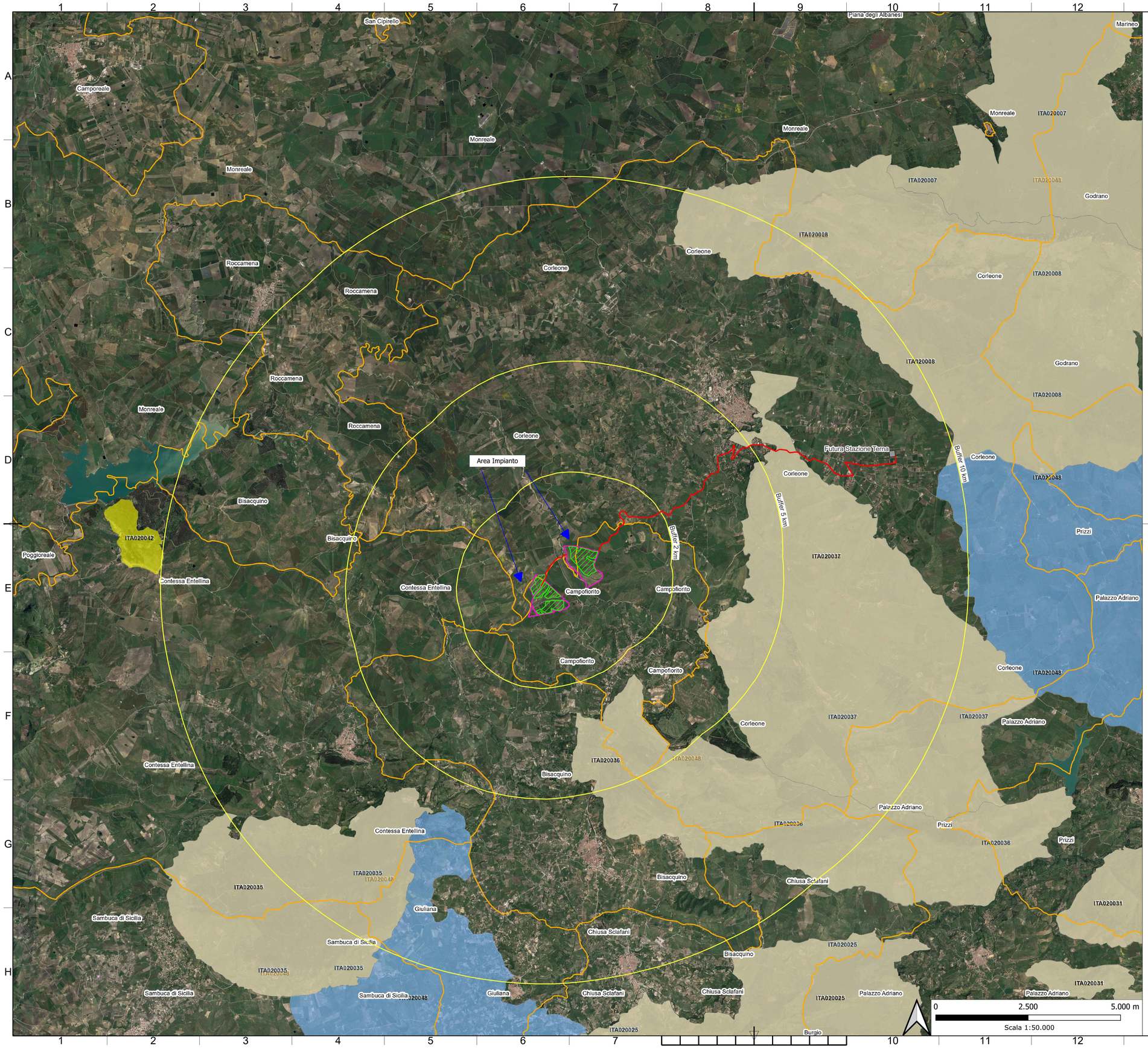

LEGENDA

- Aree disponibili
- Area di progetto
- Elettrodotto interrato di collegamento
- Futura Stazione Elettrica RTN
- SIC
- SIC/ZPS
- ZPS
- ZSC
- ZSC/ZPS

LOCALIZZAZIONE

REGIONE SICILIA
PROVINCIA DI PALERMO

COMUNE DI CAMPOFIORITO E CORLEONE

Acciona Energia Global Italia S.r.l.
Via Achille Campanile, 73 - 00144 - ROMA
Tel. +39 06 50514225 - Fax +39 06 5014551
C.F./P.IVA 12990031002 - R.E.A. Roma: 1415727
Direzione e coordinamento: Acciona Energia Global S.L.
PEC: accionaglobalitalia@legalmail.it

TITOLO BREVE

AGRIVOLTAICO "CAMPOFIORITO"

SPAZIO PER ENTI (VISTI, PROTOCOLLI, APPROVAZIONI, ALTRO)

REVISIONI

REV	DATA	DESCRIZIONE	REDATTO	VERIFICATO	APPROVATO
00	11/12/2023	PRIMA EMISSIONE ELABORATO	Ruvolo Vincenzo	Dario D'Angelo	Claudio Rizzo

PROPONENTE

Acciona Energia Global Italia S.r.l.
Via Achille Campanile, 73 - 00144 - ROMA
Tel. +39 06 50514225 - Fax +39 06 5014551
C.F./P.IVA 12990031002 - R.E.A. Roma: 1415727
Direzione e coordinamento: Acciona Energia Global S.L.

PROGETTAZIONE E SERVIZI

ENVLAB s.r.l. - C.F./P.IVA 02920050842
P.zza Capelvenere n. 2 - 92016 RIBERA (AG)
0925 096280 - envlab@pec.it - www.envlab.it

CODICE ELABORATO: AC-CAMPOFIORITO-AFV-PD-D-2.7.1.0-r0A-R00

FOGLIO	FORMATO	SCALA
1/1	A1	1:50.000

IL DIRETTORE TECNICO DI ENVLAB

Ordine degli Ingegneri della Provincia di Agrigento
Sezione A n. 1709
Dott. Ing. Rizzo Gaetano

PROGETTO

IMPIANTO AGRIVOLTAICO "CAMPOFIORITO"
PROGETTO PER LA REALIZZAZIONE DI UN IMPIANTO AGRIVOLTAICO DELLA POTENZA DI 50,32 MWpc (40,00 MW in immissione) E RELATIVE OPERE DI CONNESSIONE ALLA RTN RICADENTE NEI COMUNI DI CAMPOFIORITO E CORLEONE (PA)

OGGETTO ELABORATO

PROGETTO DEFINITIVO
2 - COMPONENTI AMBIENTALI
RETE NATURA 2000, SIC E ZPS

ISO A1