ARCHITETTURA SISTEMA DI CONTROLLO CAMPO TS-1.1

CONTROLL ROOM

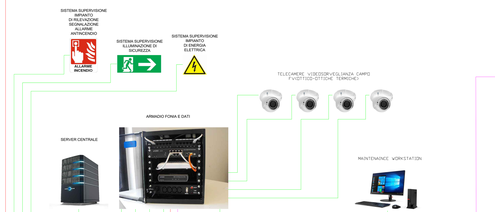

PORTA COMUNICAZIONE - COM ATTRIBUZIONE PIN

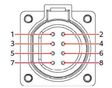

Port	Pin	Definition	Pin	Definition	Description
RS485-1	1	RS485A IN, RS485 differential signal+	2	RS485A OUT, RS485 differential signal+	Used to cascade SUN2000s or connect devices such as the SmartLogger.
	3	RS485B IN, RS485 differential signal–	4	RS485B OUT, RS485 differential signal–	
PE	5	PE, shield layer grounding	6	PE, shield layer grounding	-
RS485-2	7	RS485A, RS485 differential signal+	8	RS485B, RS485 differential signal–	Used to connect an RS485 slave device.

CONNESSIONE CAVO DI COMUNICAZIONE

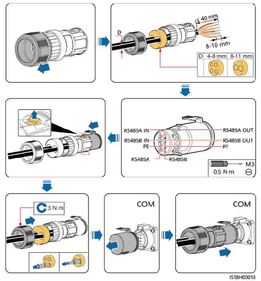

TS-1.1

MTR

LEGENDA

- CAVO A 2XRS485 IN-OUT
- CAVO A 2XRS485 IN-OUT
- CAVO A FIBRA OTTICA
- CAVO A FIBRA OTTICA
- CAVO UTP CAT.6/STP CAT.6
- TS — TRANSFORMER STATION

INV 1.1.1-1.01
ID INVERTER

- 1.1 campo
- 1 inverter
- 1 quadro transformer station(TS)
- 01 numero ingresso quadro TS

REGIONE SICILIA
PROVINCIA DI PALERMO
COMUNI DI CAMPOFIORITO E CORLEONE

acciona

Acciona Energia Global Italia S.r.l.
Via Achille Campanile, 73 - 00144 - ROMA
Tel. +39 06 50514325 - Fax +39 06 50514501
C.F./P.IVA 12990031002 - R.E.A. Roma: 1415727
Direzione e coordinamento: Acciona Energia Global S.L.
PEC: acconagloballtalia@legalmail.it

TITOLO OPERA: AGRIVOLTAICO "CAMPOFIORITO"

REV	DATA	DESCRIZIONE	Vincenzo Cammarata	Dario Chiappa	Claudio Gaudiosi
			REDATTO	VERIFICATO	APPROVATO
00	03/10/2023	PRIMA EMISSIONE ELABORATO			

RIFERIMENTI GRAFICI: acciona — Acciona Energia Global S.r.l. Via Achille Campanile, 73 - 00144 - Roma Tel. +39 06 50514325 - Fax +39 06 50514501 C.F./P.IVA 12990031002 - R.E.A. Roma: 1415727 Direzione e coordinamento: Acciona Energia Global S.L.

RIFERIMENTI TABELLE: ENVLAB s.r.l. - C.F./P.IVA 02350890842 Sede Legale: Via Ludovico Ariosto 20091 Bresso (MI) PEC: ENLAB@PEC.IT - WWW.ENVLAB.IT

CODICE ELABORATO: AC-CAMPOFIORITO-AFV-PD-D-3.6.1.0-r00-R00

SCALA: 1/7 | FORMATO: A1X3 | DATA: ----- | REV: 00

STAMPA PER PRIMA EMISSIONE: ARCHITETTURA SISTEMA DI TELECONTROLLO CAMPO TS-1.1

OGGETTO: IMPIANTO AGRIVOLTAICO "CAMPOFIORITO" - PROGETTO PER LA REALIZZAZIONE DI UN IMPIANTO AGRIVOLTAICO DELLA POTENZA DI 50.32 MWpc (40.00 MW in immissione) E RELATIVE OPERE DI CONNESSIONE ALLA RTN RICADENTE NEI COMUNI DI CAMPOFIORITO E CORLEONE (PA)

RIFERIMENTO ELABORATO: PROGETTO ESECUTIVO
3 - GENERATORE FOTOVOLTAICO
ARCHITETTURA SISTEMA DI TELECONTROLLO CAMPO TS-1.1

ISO A1x3

ARCHITETTURA SISTEMA DI CONTROLLO CAMPO TS-1.2

CONTROLL ROOM

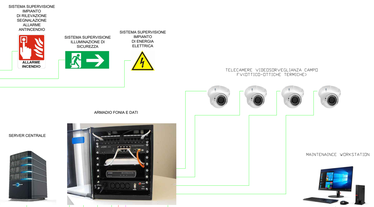

SSE

PORTA COMUNICAZIONE - COM ATTRIBUZIONE PIN

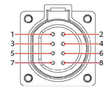

Port	Pin	Definition	Pin	Definition	Description
RS485-1	1	RS485A IN, RS485 differential signal+	2	RS485A OUT, RS485 differential signal+	Used to cascade SUN2000s or connect devices such as the SmartLogger.
	3	RS485B IN, RS485 differential signal–	4	RS485B OUT, RS485 differential signal–	
PE	5	PE, shield layer grounding	6	PE, shield layer grounding	-
RS485-2	7	RS485A, RS485 differential signal+	8	RS485B, RS485 differential signal–	Used to connect an RS485 slave device.

CONNESSIONE CAVO DI COMUNICAZIONE

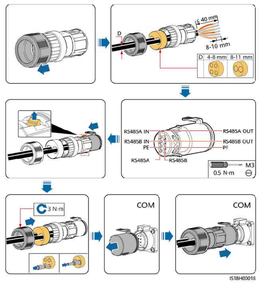

TS-2.1

TS-1.1

MTR

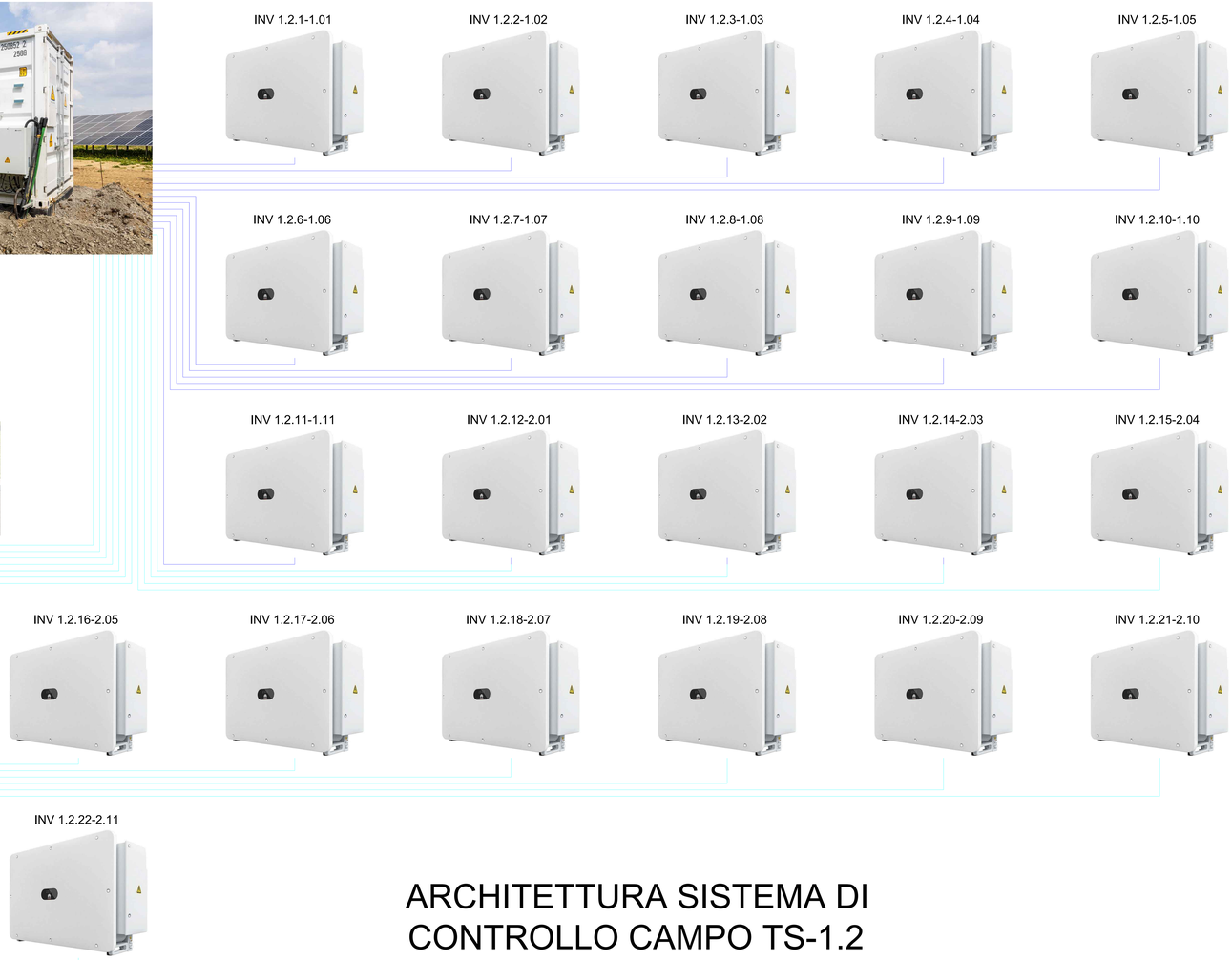

LEGENDA

	CAVO A 2XRS485 IN-OUT
	CAVO A 2XRS485 IN-OUT
	CAVO A FIBRA OTTICA
	CAVO A FIBRA OTTICA
	CAVO UTP CAT.6/STP CAT.6
TS	TRANSFORMER STATION

INV 1.2.1-1.01
ID INVERTER

- 1.2 campo
- 1 inverter
- 1 quadro transformer station(TS)
- 01 numero ingresso quadro TS

REGIONE SICILIA
PROVINCIA DI PALERMO
COMUNI DI CAMPOFIORITO E CORLEONE

acciona

Acciona Energia Global Italia S.r.l.
Via Achille Campanile, 73 - 00144 - ROMA
Tel. +39 06 50514225 - Fax +39 06 50514501
C.F./P.IVA 12990031002 - R.E.A. Roma: 1415727
Direzione e coordinamento: Acciona Energia Global S.L.
PEC: acciona.globalitalia@legalmail.it

TITOLO OPERA
AGRIVOLTAICO "CAMPOFIORITO"

REVISIONI					
00	03/10/2023	PRIMA EMISSIONE ELABORATO	Vincenzo Ferrante	Dario Campione	Claudio Gentile
REV.	DATA	DESCRIZIONE	REDATTO	VERIFICATO	APPROVATO

Acciona Energia Global Italia S.r.l.
Via Achille Campanile, 73 - 00144 - Roma
Tel. +39 06 50514225 - Fax +39 06 50514501
C.F./P.IVA 12990031002 - R.E.A. Roma: 1415727
Direzione e coordinamento: Acciona Energia Global S.L.

RESPONSABILE TECNICO
ENVLAB S.r.l. - C.F./P.IVA 02350980962
Sede legale: Via Ciro Menotti 10 - 00195 Roma
PEC: ENVLAB@PEC.IT - WWW.ENVLAB.IT

CODICE ELABORATO: AC-CAMPOFIORITO-AFV-PD-D-3.6.1.0-r00-R00
DATA: 03/10/2023
SCALA: -----
FORMATO: A1
1/7

STAMPA PROFESSIONISTA

OGGETTO:
IMPIANTO AGRIVOLTAICO "CAMPOFIORITO"
PROGETTO PER LA REALIZZAZIONE DI UN IMPIANTO AGRIVOLTAICO DELLA POTENZA DI 50.32 MWpc (40.00 MW in immissione) E RELATIVE OPERE DI CONNESSIONE ALLA RTN RICADENTE NEI COMUNI DI CAMPOFIORITO E CORLEONE (PA)

RIFERIMENTO ELABORATO:
1 - GENERATORE FOTOVOLTAICO
ARCHITETTURA SISTEMA DI TELECONTROLLO CAMPO TS-1.2

ISO A1x3

ARCHITETTURA SISTEMA DI CONTROLLO CAMPO TS-1.3

CONTROLL ROOM

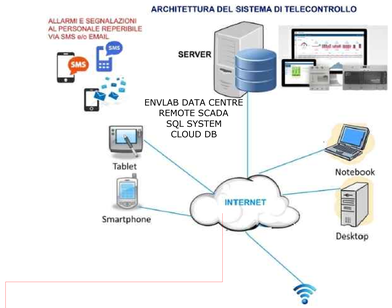

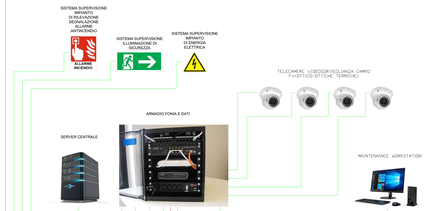

PORTA COMUNICAZIONE - COM
ATTRIBUZIONE PIN

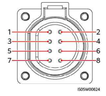

Port	Pin	Definition	Pin	Definition	Description
RS485-1	1	RS485A IN, RS485 differential signal+	2	RS485A OUT, RS485 differential signal+	Used to cascade SUN2000s or connect devices such as the SmartLogger.
	3	RS485B IN, RS485 differential signal-	4	RS485B OUT, RS485 differential signal-	
PE	5	PE, shield layer grounding	6	PE, shield layer grounding	-
RS485-2	7	RS485A, RS485 differential signal+	8	RS485B, RS485 differential signal-	Used to connect an RS485 slave device.

CONNESSIONE CAVO DI COMUNICAZIONE

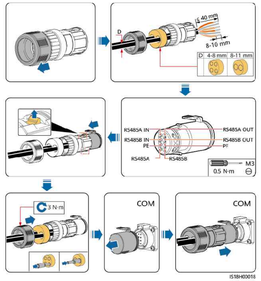

TS-1.1

MTR

LEGENDA

- CAVO A 2XRS485 IN-OUT
- CAVO A 2XRS485 IN-OUT
- CAVO A FIBRA OTTICA
- CAVO A FIBRA OTTICA
- CAVO UTP CAT.6/STP CAT.6
- TS — TRANSFORMER STATION

INV 1.3.1-1.01
ID INVERTER

- 1.3 campo
- 1 inverter
- 1 quadro transformer station(TS)
- 01 numero ingresso quadro TS

REGIONE SICILIA
PROVINCIA DI PALERMO
COMUNI DI CAMPOFIORITO E CORLEONE

acciona

Acciona Energia Global Italia S.r.l.
Via Achille Campanile, 73 - 00144 - ROMA
Tel. +39 06 50514225 - Fax +39 06 50514551
C.F./P.IVA 12990031002 - R.E.A. Roma: 1415727
Direzione e coordinamento: Acciona Energia Global S.L.
PEC: acciona@pdaitaliae@legalmail.it

TITOLO OPERA:

AGRIVOLTAICO "CAMPOFIORITO"

DESCRIZIONE DATI DEL PROTOCOLLO APPROVAZIONE, N.TAV.:

REVISIONI					
00	03/10/2023	PRIMA EMISSIONE ELABORATO	Vincenzo Scarpinato	Sarto Filippo	Claudio Rizzo
REV	DATA	REVISIONE	REDATTO	VERIFICATO	APPROVATO

PROGETTAZIONE:
acciona
Acciona Energia Global Italia S.r.l.
Via Achille Campanile, 73 - 00144 - ROMA
Tel. +39 06 50514225 - Fax +39 06 50514551
C.F./P.IVA 12990031002 - R.E.A. Roma: 1415727
Direzione e coordinamento: Acciona Energia Global S.L.

PROGETTAZIONE ESECUTIVA:
ENVLAB
ENVLAB s.r.l. - C.F./P.IVA 02920050842
Piazza Capodanno n. 1 - 92014 RAFFAL (AG)
PEC/E-MAIL: envlab@pec.it - www.envlab.it

DOCUMENTO: AC-CAMPOFIORITO-APV-PD-D-3.6.1.0-r00-R00

FOGLIO	FORMATO	SCALA
1/7	A1X3	#####

IL TECNICO: PROGETTISTA DI SERVIZIO

OGGETTO:
IMPIANTO AGRIVOLTAICO "CAMPOFIORITO"
PROGETTO PER LA REALIZZAZIONE DI UN IMPIANTO AGRIVOLTAICO DELLA POTENZA DI 51,32 MWp(-20,00 MW in immissione) E RELATIVE OPERE DI CONNESSIONE ALLA RTN RICADENTE NEI COMUNI DI CAMPOFIORITO E CORLEONE (PA)

DISEGNO CONTENUTO:
PROGETTO ESECUTIVO
3 - GENERATORE FOTOVOLTAICO
ARCHITETTURA SISTEMA DI TELECONTROLLO CAMPO TS-1.3

ISO A1x3

CONTROLL ROOM

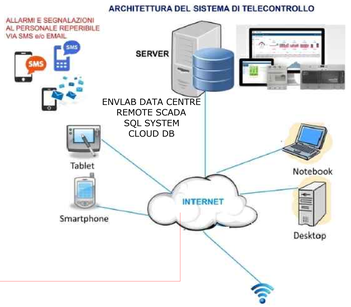

TS-2.1

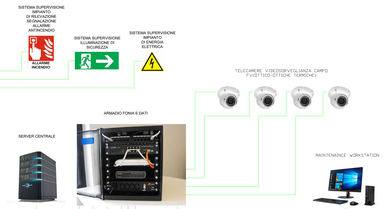

SSE

MTR

PORTA COMUNICAZIONE - COM ATTRIBUZIONE PIN

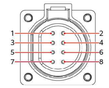

Port	Pin	Definition	Pin	Definition	Description
RS485-1	1	RS485A IN, RS485 differential signal+	2	RS485A OUT, RS485 differential signal+	Used to cascade SUN2000s or connect devices such as the SmartLogger.
	3	RS485B IN, RS485 differential signal–	4	RS485B OUT, RS485 differential signal–	
PE	5	PE, shield layer grounding	6	PE, shield layer grounding	-
RS485-2	7	RS485A, RS485 differential signal+	8	RS485B, RS485 differential signal–	Used to connect an RS485 slave device.

CONNESSIONE CAVO DI COMUNICAZIONE

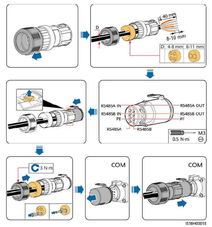

INV 2.1.1-1.01 INV 2.1.2-1.02 INV 2.1.3-1.03 INV 2.1.4-1.04 INV 2.1.5-1.05 INV 2.1.6-1.06

INV 2.1.7-1.07 INV 2.1.8-1.08 INV 2.1.9-1.09 INV 2.1.10-1.10 INV 2.1.11-1.11 INV 2.1.12-1.12

INV 2.1.13-1.13 INV 2.1.14-1.14 INV 2.1.15-1.15 INV 2.1.16-2.16 INV 2.1.17-2.01 INV 2.1.18-2.02

INV 2.1.19-2.03 INV 2.1.20-2.04 INV 2.1.21-2.05 INV 2.1.22-2.06 INV 2.1.23-2.07 INV 2.1.24-2.08 INV 2.1.25-2.09

INV 2.1.26-2.10 INV 2.1.27-2.11 INV 2.1.28-2.12 INV 2.1.29-2.13 INV 2.1.30-2.14 INV 2.1.31-2.15 INV 2.1.32-2.16

ARCHITETTURA SISTEMA DI CONTROLLO CAMPO TS-2.1

LEGENDA

	CAVO A 2XRS485 IN-OUT
	CAVO A 2XRS485 IN-OUT
	CAVO A FIBRA OTTICA
	CAVO A FIBRA OTTICA
	CAVO UTP CAT.6/STP CAT.6
TS	TRANSFORMER STATION

INV 2.1.1-1.01
ID INVERTER

- 2.1 campo
- 1 inverter
- 1 quadro transformer station(TS)
- 01 numero ingresso quadro TS

REGIONE SICILIA
PROVINCIA DI PALERMO
COMUNI DI CAMPOFIORITO E CORLEONE

Acciona Energia Global Italia S.r.l.
Via Achille Campanile, 73 - 00144 - ROMA
Tel. +39 06 50514325 - Fax +39 06 50514501
C.F./P.IVA 12990031002 - R.E.A. Roma: 1415727
Direzione e coordinamento: Acciona Energia Global S.L.
PEC: accionagloballitalia@legalmail.it

TITOLO OPERA
AGRIVOLTAICO "CAMPOFIORITO"

REVISIONE					
00	03/10/2023	PRIMA EMISSIONE ELABORATO	Vincenzo Cammarata	Dario Chiappa	Claudio Rossetti
REV.	DATA	DESCRIZIONE	REDATTO	VERIFICATO	APPROVATO

Acciona Energia Global Italia S.r.l.
Via Achille Campanile, 73 - 00144 - ROMA
Tel. +39 06 50514325 - Fax +39 06 50514501
C.F./P.IVA 12990031002 - R.E.A. Roma: 1415727
Direzione e coordinamento: Acciona Energia Global S.L.

PROGETTISTI TITOLO

ENVLAB s.r.l. - C.F./P.IVA 02320000842
Via Giacomo Matteotti, 1 - 84010 Tufino (NA)
PEC:ENVLAB - SRL@PECRUBRICA.IT - WWW.ENVLAB.IT

CODICE ELABORATO: AC-CAMPOFIORITO-AFV-PD-D-3.6.1.0-r00-R00

SCALA	FORMATO	DATA	REV.
1/7	A1X3	.....	

STAMPA PROGRESSIVA

OGGETTO: IMPIANTO AGRIVOLTAICO "CAMPOFIORITO" - PROGETTO PER LA REALIZZAZIONE DI UN IMPIANTO AGRIVOLTAICO DELLA POTENZA DI 56,32 MWp((40,00 MW in immissione) E RELATIVE OPERE DI CONNESSIONE ALLA RTN RICADENTI NEI COMUNI DI CAMPOFIORITO E CORLEONE (PA)

RAGGRUPPO ELABORATO: 3 - GENERATORE FOTOVOLTAICO

ARCHITETTURA SISTEMA DI TELECONTROLLO CAMPO TS-2.1

ISO A1x3

ARCHITETTURA SISTEMA DI CONTROLLO CAMPO 2.2

CONTROLL ROOM

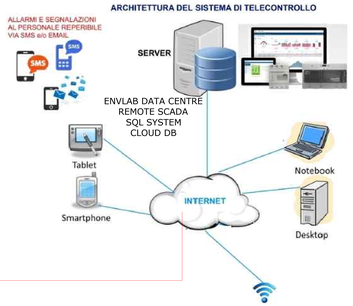

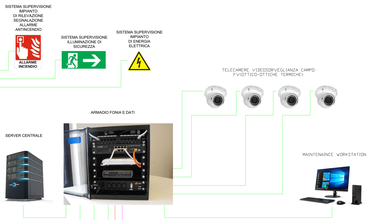

SSE

TS-2.2

TS-2.1

MTR

PORTA COMUNICAZIONE - COM ATTRIBUZIONE PIN

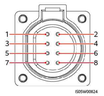

Port	Pin	Definition	Pin	Definition	Description
RS485-1	1	RS485A IN, RS485 differential signal+	2	RS485A OUT, RS485 differential signal+	Used to cascade SUN2000s or connect devices such as the SmartLogger.
	3	RS485B IN, RS485 differential signal–	4	RS485B OUT, RS485 differential signal–	
PE	5	PE, shield layer grounding	6	PE, shield layer grounding	-
RS485-2	7	RS485A, RS485 differential signal+	8	RS485B, RS485 differential signal–	Used to connect an RS485 slave device.

CONNESSIONE CAVO DI COMUNICAZIONE

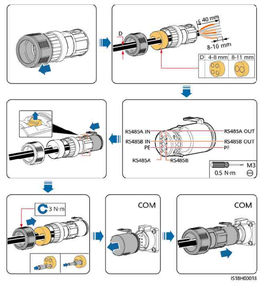

INV 2.2.1-1.01

INV 2.2.2-1.02

INV 2.2.3-1.03

INV 2.2.4-1.04

INV 2.2.5-1.05

INV 2.2.6-1.06

INV 2.2.7-1.07

INV 2.2.8-1.08

INV 2.2.9-1.09

INV 2.2.10-1.10

INV 2.2.11-1.11

LEGENDA

	CAVO A 2XRS485 IN-OUT
	CAVO A 2XRS485 IN-OUT
	CAVO A FIBRA OTTICA
	CAVO A FIBRA OTTICA
	CAVO UTP CAT.6/STP CAT.6
TS	TRANSFORMER STATION

INV 2.2.1-1.01
ID INVERTER

- 2.2 campo
- 1 inverter
- 1 quadro transformer station(TS)
- 01 numero ingresso quadro TS

REGIONE SICILIA
PROVINCIA DI PALERMO
COMUNI DI CAMPOFIORITO E CORLEONE

acciona

Acciona Energia Global Italia S.r.l.
Via Achille Campanile, 73 - 00144 - ROMA
Tel. +39 06 50314225 - Fax +39 06 50314351
C.F./P.IVA 12990031002 - R.E.A. Rome: 1415727
Direzione e coordinamento: Acciona Energia Global S.L.
PEC: accionaglobalitalia@legalmail.it

TITOLO ABOVE

AGRIVOLTAICO "CAMPOFIORITO"

TITOLO BELOW

SCALE: NON IN SCALA | FORMATO: A1X3 | DIMENSIONI: 841X420

REVISIONI					
00	03/10/2023	PRIMA EMISSIONE ELABORATO	Vincenzo Vinciguerra	Giuseppe Pirrello	Claudio Cavallaro
REV	DATA	DESCRIZIONE	REDATTO	VERIFICATO	APPROVATO

PROGETTISTA

acciona

Acciona Energia Global Italia S.r.l.
Via Achille Campanile, 73 - 00144 - ROMA
Tel. +39 06 50314225 - Fax +39 06 50314351
C.F./P.IVA 12990031002 - R.E.A. Rome: 1415727
Direzione e coordinamento: Acciona Energia Global S.L.

PROGETTISTA ESECUTIVO

ENVLAB

ENVLAB s.r.l. - C.F./P.IVA 02920800842
Via Alessandro Volta, 2 - 95030 Gravina di Catania (CT)
REA CN1997 - 0958802145 - www.envlab.it

CODICE COMMESSA	AC-CAMPOFIORITO-AFV-PD-D-3.6.1.0-r00-R00		
SCALA	1/7	A1X3	

IL DIRETTORE TECNICO

Ing. Vincenzo Vinciguerra
Ordine degli Ingegneri di Catania n. 4344

OGGETTO:
IMPIANTO AGRIVOLTAICO "CAMPOFIORITO"
PROGETTO PER LA REALIZZAZIONE DI UN IMPIANTO AGRIVOLTAICO DELLA POTENZA DI 50,32 MWp(240,00 MW in immissione) E RELATIVE OPERE DI CONNESSIONE ALLA RTN RICADENTE NEI COMUNI DI CAMPOFIORITO E CORLEONE (PA)

PROGETTO ESECUTIVO

3 - GENERATORI FOTOVOLTAICI

ARCHITETTURA SISTEMA DI TELECONTROLLO
CAMPO TS-2.2

ISO A1x3

ARCHITETTURA SISTEMA DI CONTROLLO CAMPO TS-3.1

CONTROLL ROOM

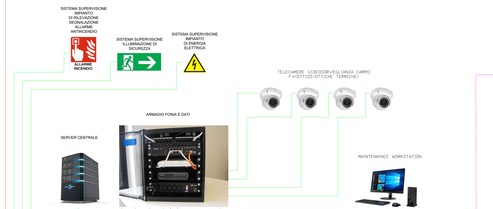

PORTA COMUNICAZIONE - COM ATTRIBUZIONE PIN

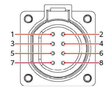

Port	Pin	Definition	Pin	Definition	Description
RS485-1	1	RS485A IN, RS485 differential signal+	2	RS485A OUT, RS485 differential signal+	Used to cascade SUN2000s or connect devices such as the SmartLogger.
	3	RS485B IN, RS485 differential signal–	4	RS485B OUT, RS485 differential signal–	
PE	5	PE, shield layer grounding	6	PE, shield layer grounding	-
RS485-2	7	RS485A, RS485 differential signal+	8	RS485B, RS485 differential signal–	Used to connect an RS485 slave device.

CONNESSIONE CAVO DI COMUNICAZIONE

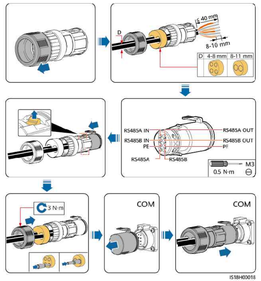

TS-3.1

MTR

LEGENDA

- CAVO A 2XRS485 IN-OUT
- CAVO A 2XRS485 IN-OUT
- CAVO A FIBRA OTTICA
- CAVO A FIBRA OTTICA
- CAVO UTP CAT.6/STP CAT.6

TS — TRANSFORMER STATION

INV 3.1.1-1.01
ID INVERTER

- 3.1 campo
- 1 inverter
- 1 quadro transformer station(TS)
- 01 numero ingresso quadro TS

REGIONE SICILIA
PROVINCIA DI PALERMO
COMUNI DI CAMPOFIORITO E CORLEONE

acciona

Acciona Energia Global Italia S.r.l.
Via Achille Campanile, 73 - 00144 - ROMA
Tel. +39 06 50514225 - Fax +39 06 50514501
C.F./P.IVA 12990031002 - R.E.A. Roma: 1415727
Direzione e coordinamento: Acciona Energia Global S.L.
PEC: accionaglobalitalia@legalmail.it

TITOLO OPERA: AGRIVOLTAICO "CAMPOFIORITO"

DESCRIZIONE DEI DOCUMENTI, PROTOCOLLI, APPROVAZIONE, ETC.:

REVISIONI					
00	03/10/2023	PRIMA EMISSIONE ELABORATO	Vincenzo Ciancarella	Dario Chiappa	Claudio Rossetti
REV.	DATA	DESCRIZIONE	REDATTO	VERIFICATO	APPROVATO

Acciona Energia Global Italia S.r.l.
Via Achille Campanile, 73 - 00144 - Roma
Tel. +39 06 50514225 - Fax +39 06 50514501
C.F./P.IVA 12990031002 - R.E.A. Roma: 1415727
Direzione e coordinamento: Acciona Energia Global S.L.

PROGETTISTA E TIMBRO: ENVLAB S.r.l. - C.F./P.IVA 02320000802 - REA CB-132000 - CAPITALE SOCIALE 10.000 i.v. - PEC ENVLAB - INFO@ENVLAB.IT - WWW.ENVLAB.IT

CODICE COMMESSA: AC-CAMPOFIORITO-AFV-PD-D-3.0.1.0-r00-R00

SCALA	FORMATO	DATA
1/7	A1X3	.....

ORDINE DEGLI INGEGNERI DELLA PROVINCIA DI CAGLIARI N. 3456 - INGEGNERE CIVILE E AMBIENTALE - INGEGNERE INDUSTRIALE - INGEGNERE DELL'INFORMAZIONE

OGGETTO: IMPIANTO AGRIVOLTAICO "CAMPOFIORITO" - PROGETTO PER LA REALIZZAZIONE DI UN IMPIANTO AGRIVOLTAICO DELLA POTENZA DI 50.32 MWpc (40.00 MW in immissione) E RELATIVE OPERE DI CONNESSIONE ALLA RTN RICADENTE NEI COMUNI DI CAMPOFIORITO E CORLEONE (PA)

TITOLO DEL DISEGNO: PROGETTO ESECUTIVO
3 - GENERATORE FOTOVOLTAICO
ARCHITETTURA SISTEMA DI TELECONTROLLO CAMPO TS-3.1

ISO A1x3

ARCHITETTURA SISTEMA DI CONTROLLO CAMPO 3.2

CONTROLL ROOM

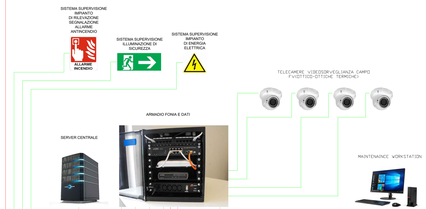

TS-3.2

TS-3.1

MTR

SSE

PORTA COMUNICAZIONE - COM ATTRIBUZIONE PIN

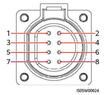

Port	Pin	Definition	Pin	Definition	Description
RS485-1	1	RS485A IN, RS485 differential signal+	2	RS485A OUT, RS485 differential signal+	Used to cascade SUN2000s or connect devices such as the SmartLogger.
	3	RS485B IN, RS485 differential signal–	4	RS485B OUT, RS485 differential signal–	
PE	5	PE, shield layer grounding	6	PE, shield layer grounding	-
RS485-2	7	RS485A, RS485 differential signal+	8	RS485B, RS485 differential signal–	Used to connect an RS485 slave device.

CONNESSIONE CAVO DI COMUNICAZIONE

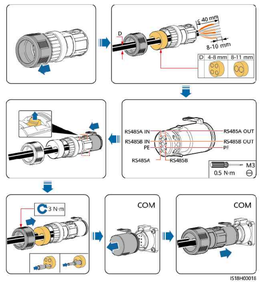

LEGENDA

- CAVO A 2XRS485 IN-OUT
- CAVO A 2XRS485 IN-OUT
- CAVO A FIBRA OTTICA
- CAVO A FIBRA OTTICA
- CAVO UTP CAT.6/STP CAT.6
- TS — TRANSFORMER STATION

INV 3.2.1-1.01
ID INVERTER

- 3.2 campo
- 1 inverter
- 1 quadro transformer station(TS)
- 01 numero ingresso quadro TS

REGIONE SICILIA
PROVINCIA DI PALERMO
COMUNI DI CAMPOFIORITO E CORLEONE

acciona

Acciona Energia Global Italia S.r.l.
Via Achille Campanile, 73 - 00144 - ROMA
Tel. +39 06 50514101 - Fax +39 06 50514501
C.F./P.IVA 12990031002 - R.E.A. Roma: 1415727
Direzione e coordinamento: Acciona Energia Global S.L.
PEC: acciona.globalitalia@legalmail.it

TITLE OF WORK: AGRIVOLTAICO "CAMPOFIORITO"

DESIGN TAKE EFFICIENCY, PROTOCOLS, APPROVALS, ETC.:

REVISIONS					
00	03/10/2023	PRIMA EMISSIONE ELABORATO	Vincenzo Cangemi	Dario Chiappa	Claudio Cancellieri
REV.	DATA	DESCRIZIONE	REDATTO	VERIFICATO	APPROVATO

DESIGNER: acciona — Acciona Energia Global Italia S.r.l. — Via Achille Campanile, 73 - 00144 - Roma — Tel. +39 06 50514101 - Fax +39 06 50514501 — C.F./P.IVA 12990031002 - R.E.A. Roma: 1415727 — Direzione e coordinamento: Acciona Energia Global S.L.

PROFESSIONAL TITLE: ENVLAB s.r.l. - C.F./P.IVA 02320000802 — Via Giovanni Battista Pergolesi 33 - 60131 Ancona (AN) — PEC: ENVLAB@PEC.IT - WWW.ENVLAB.IT

DRAWING CODE: AC-CAMPOFIORITO-AFV-PD-D-3.0.1-0-00-R00

SCALE: 1/7 | SIZE: A1X3 | REV.: ----

STAMP/SEAL: Ordine degli Ingegneri della Provincia di Ancona — Ing. Vincenzo Cangemi — Iscritto all'albo al n. 2000

SUBJECT: IMPIANTO AGRIVOLTAICO "CAMPOFIORITO" - PROGETTO PER LA REALIZZAZIONE DI UN IMPIANTO AGRIVOLTAICO DELLA POTENZA DI 50.32 MWac (60.00 MW in immissione) E RELATIVE OPERE DI CONNESSIONE ALLA RTN RICADENTE NEI COMUNI DI CAMPOFIORITO E CORLEONE (PA)

DOCUMENT TITLE: PROGETTO ESECUTIVO
3 - GENERATORE FOTOVOLTAICO
ARCHITETTURA SISTEMA DI TELECONTROLLO CAMPO TS-3.2

ISO A1x3