

# INQUADRAMENTO TERRITORIALE SU CTR - SC. 10.000

## LEGENDA

 PERIMETRAZIONE AREE CONTRATTUALIZZATE  
Fattoria Solare "San Biagio"

Comune: Cassano allo Ionio (CS)

Foglio 45 - Catasto Terreni  
P.IIe: 62, 272

Foglio 46 - Catasto Terreni  
P.IIe: 146, 147, 148, 157, 209, 238,  
239, 276, 277, 329, 332, 333

Foglio 49 - Catasto Terreni  
P.IIe: 13, 16, 79, 119

Foglio 50 - Catasto Terreni  
P.IIe: 150

Foglio 59 - Catasto Terreni  
P.IIe: 4, 14, 21, 24, 63, 163,  
164, 259, 446, 510

 PERIMETRO AZIENDA AGRICOLA  
"Area A" d'impianto  
Fattoria Solare "San Biagio"

Comune: Cassano allo Ionio (CS)

Foglio 59 - Catasto Terreni  
P.IIe: 21, 24, 63, 259

 PERIMETRO AZIENDA AGRICOLA  
"Area B" d'impianto  
Fattoria Solare "San Biagio"

Comune: Cassano allo Ionio (CS)

Foglio 45 - Catasto Terreni  
P.IIe: 62, 272

Foglio 46 - Catasto Terreni  
P.IIe: 329

Foglio 59 - Catasto Terreni  
P.IIe: 4, 163, 164

 PERIMETRO AZIENDA AGRICOLA  
"Area C" d'impianto  
Fattoria Solare "San Biagio"

Comune: Cassano allo Ionio (CS)

Foglio 46 - Catasto Terreni  
P.IIe: 146, 147, 148, 157, 209, 276,  
277

Foglio 59 - Catasto Terreni  
P.IIe: 14

 PERIMETRO AZIENDA AGRICOLA  
"Area D" d'impianto  
Fattoria Solare "San Biagio"

Comune: Cassano allo Ionio (CS)

Foglio 49 - Catasto Terreni  
P.IIe: 16, 79

 PERIMETRO AZIENDA AGRICOLA  
"Area E" d'impianto  
Fattoria Solare "San Biagio"

Comune: Cassano allo Ionio (CS)

Foglio 46 - Catasto Terreni  
P.IIe: 238, 239, 332, 333

 PERIMETRO AZIENDA AGRICOLA  
"Area F" d'impianto  
Fattoria Solare "San Biagio"

Comune: Cassano allo Ionio (CS)

Foglio 49 - Catasto Terreni  
P.IIe: 119

 PERIMETRO AZIENDA AGRICOLA  
"Area G" d'impianto  
Fattoria Solare "San Biagio"

Comune: Cassano allo Ionio (CS)

Foglio 50 - Catasto Terreni  
P.IIe: 150

 PERCORSO CAVI DOTTO 30 kV  
Comune di:  
- Cassano allo Ionio (CS)  
- Spezzano Albanese (CS)

 PERCORSO ELETTRODOTTO 150 kV  
Comune di:  
- Spezzano Albanese (CS)

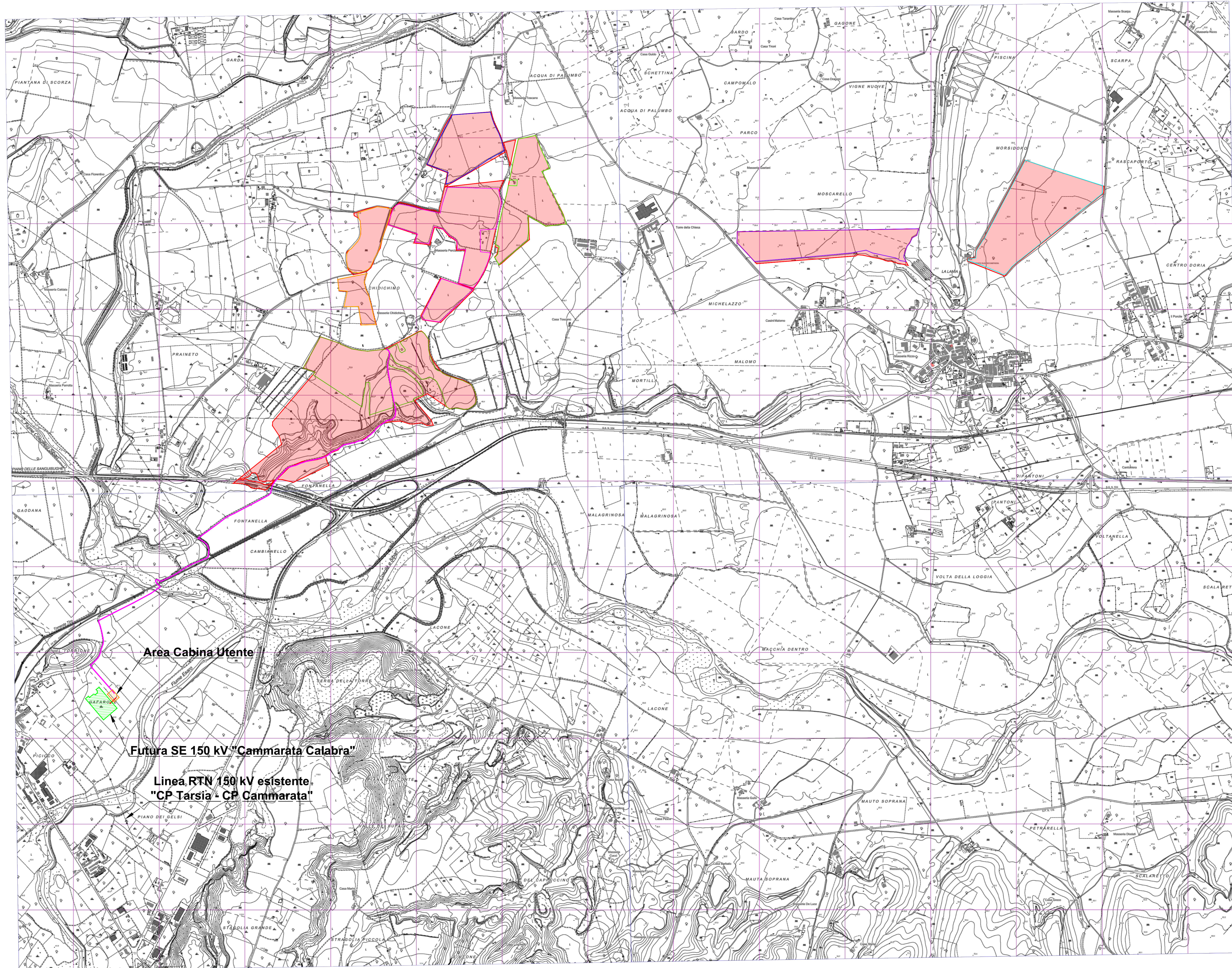

## INQUADRAMENTO TERRITORIALE AREA INTERVENTO NEI CONFINI REGIONALI



GEOGRAFICHE		CARTOGRAFICHE	
VERTICE	ED/990	GAUSS - BOGDA Fuso Est	UTM - UTM/990 Fuso 15
	LONGITUDINE LATTITUDINE	EST (m)	NORD (m)
NO	16°17'30,00"	2.634.807	4.400.789
NE	16°20'00,00"	2.634.177	4.400.740
SO	16°17'30,00"	2.634.847	4.397.922
SE	16°20'00,00"	2.634.218	4.397.975

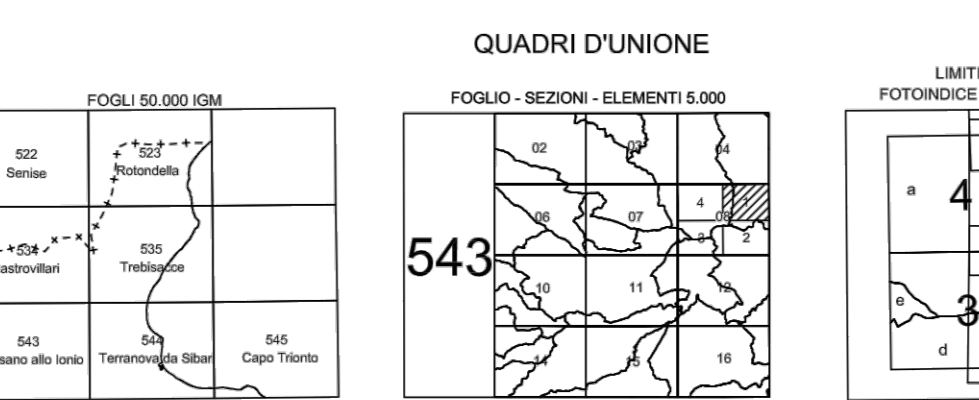

GEOGRAFICHE		CARTOGRAFICHE	
VERTICE	ED/990	GAUSS - BOGDA Fuso Est	UTM - UTM/990 Fuso 15
	LONGITUDINE LATTITUDINE	EST (m)	NORD (m)
NO	16°17'30,00"	2.634.807	4.397.922
NE	16°20'00,00"	2.634.218	4.397.975
SO	16°17'30,00"	2.634.847	4.395.147
SE	16°20'00,00"	2.634.260	4.395.200

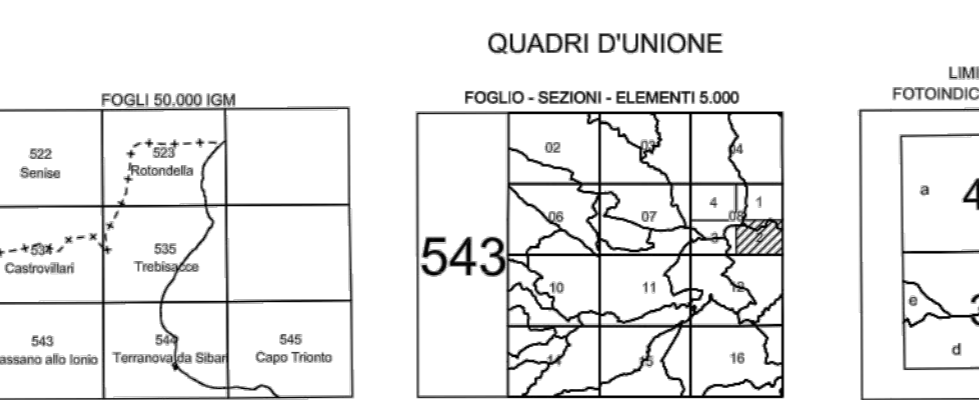

GEOGRAFICHE		CARTOGRAFICHE	
VERTICE	ED/990	GAUSS - BOGDA Fuso Est	UTM - UTM/990 Fuso 15
	LONGITUDINE LATTITUDINE	EST (m)	NORD (m)
NO	16°17'30,00"	2.634.177	4.400.740
NE	16°20'00,00"	2.634.747	4.400.803
SO	16°17'30,00"	2.634.218	4.397.795
SE	16°20'00,00"	2.634.790	4.397.853

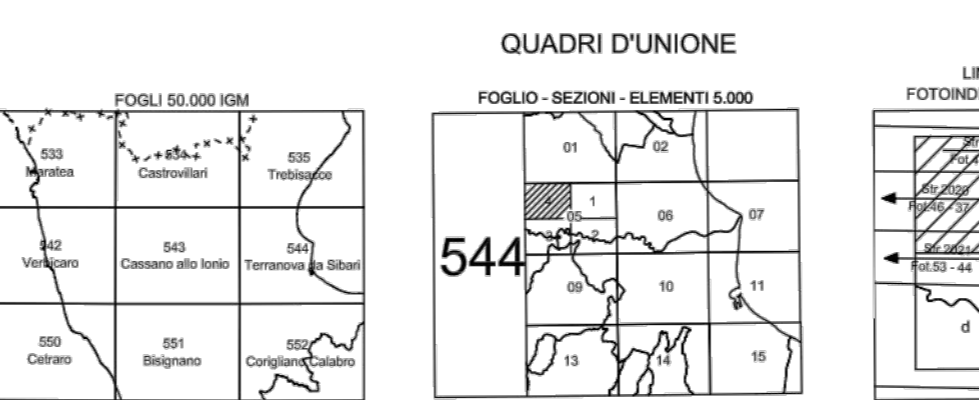

GEOGRAFICHE		CARTOGRAFICHE	
VERTICE	ED/990	GAUSS - BOGDA Fuso Est	UTM - UTM/990 Fuso 15
	LONGITUDINE LATTITUDINE	EST (m)	NORD (m)
NO	16°17'30,00"	2.634.177	4.400.740
NE	16°20'00,00"	2.634.747	4.400.803
SO	16°17'30,00"	2.634.218	4.397.795
SE	16°20'00,00"	2.634.790	4.397.853

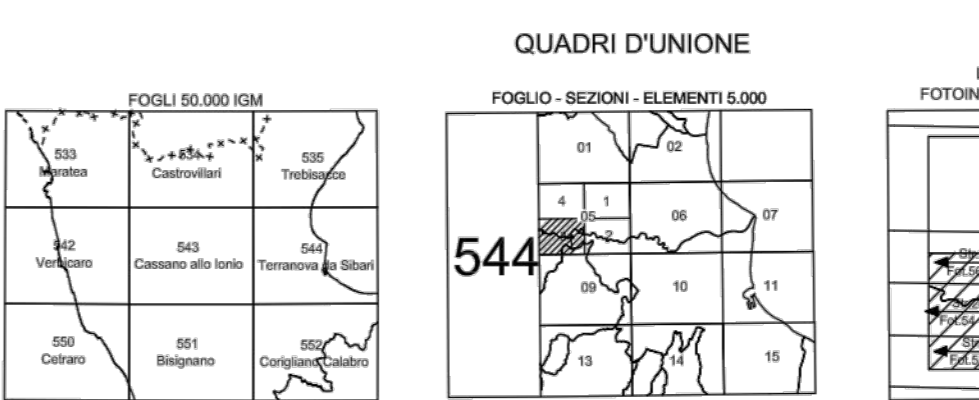

## PROGETTO DEFINITIVO INQUADRAMENTO TERRITORIALE SU CTR

Tipo Elaborato	Codice Elaborato	Data	Scala CAD	Formato	Foglio / di	Scala
TAV.	2204_T.A.02	01/04/2024	1 unita = 1 m	A0	1/1	1:10.000

PROPRONENTE	SVILUPPO
EF AGRISOCIETA' AGRICOLA A R.L. Via Trivino, 32 20145 - Milano (MI)	SET SVILUPPO s.r.l. Corso Trieste, 32 00198 - Roma (RM)

PROGETTAZIONE				
Ing. Giacomo Greco	Ing. Marco Marsico			

Rev.	Data	Descrizione	Redatto	Verificato	Approvato
00	01/04/2024	Prima Emissione	Ing. G. Greco	Ing. M. Marsico	Ing. G. Greco

