

LEGENDA

-  PERIMETRO AZIENDA AGRICOLA "Fattoria San Biagio"
-  PERCORSO CAVIDOTTO 30 kV
Comune di:
- Cassano allo Ionio (CS)
- Spezzano Albanese (CS)
-  PERCORSO ELETTRODOTTO 150 kV
Comune di:
- Spezzano Albanese (CS)
-  Rete Natura 2000 - ZPS
-  Rete Natura 2000 - SIC/ZSC
-  Important Bird Areas (IBA)
-  Zone umide di importanza internazionale (Ramsar)
-  Siti Protetti - VI Elenco Ufficiale aree Protette - EUAP
-  Parchi Nazionali e Regionali

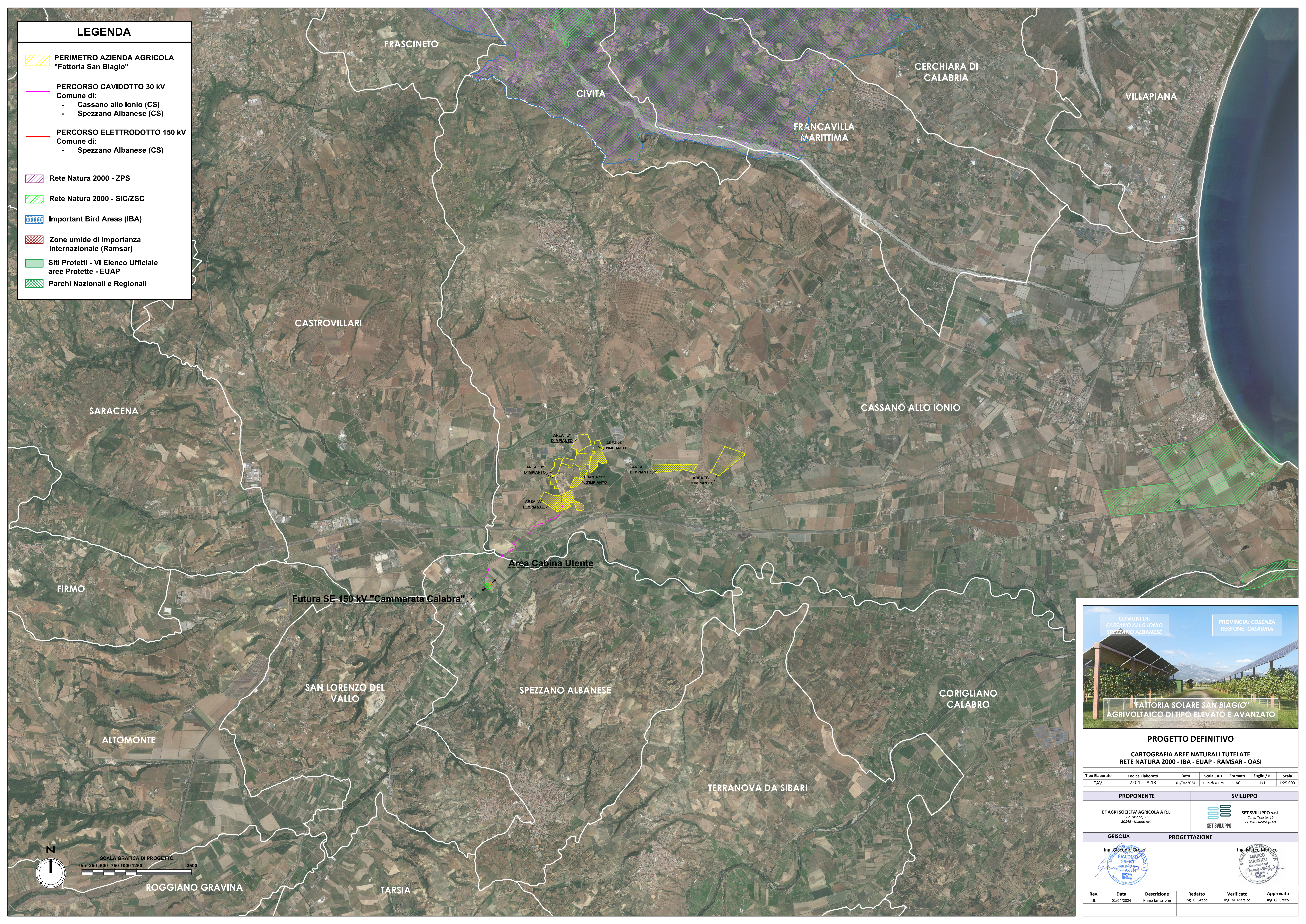

COMUNI DI:
CASSANO ALLO IONIO
SPEZZANO ALBANESE

PROVINCIA: COSENZA
REGIONE: CALABRIA



"FATTORIA SOLARE SAN BIAGIO"
AGRIVOLTAICO DI TIPO ELEVATO E AVANZATO

PROGETTO DEFINITIVO

CARTOGRAFIA AREE NATURALI TUTELATE
RETE NATURA 2000 - IBA - EUAP - RAMSAR - OASI

Tipo Elaborato	Codice Elaborato	Data	Scala CAD	Formato	Foglio / di	Scala
TAV.	2204_T.A.18	01/04/2024	1 unità = 1 m	A0	1/1	1:25.000

PROPONENTE	SVILUPPO
EF AGR SOCIETA' AGRICOLA A R.L. Via Triziano, 32 20145 - Milano (MI)	 SET SVILUPPO s.r.l. Corso Trieste, 39 00198 - Roma (RM)

GRISOLIA	PROGETTAZIONE
 Ing. Giacomo Greco	 Ing. Marco Marsico

Rev.	Data	Descrizione	Redatto	Verificato	Approvato
00	01/04/2024	Prima Emissione	Ing. G. Greco	Ing. M. Marsico	Ing. G. Greco

