

SUPERSTRADA PEDEMONTANA VENETA - Monitoraggio Ambientale

Componente: AGRONOMIA

Id Punto: 03

Localizzazione del Punto di Misura

Provincia: VI

Comune: Cornedo Vicentino

Località: Contrada Canton, Imbocco galleria naturale 2

Fondo n°1

Foglio 24

Particella 28 -139

Data: 17/03/2022

Fase: CORSO OPERA

Inquadramento su Ortofoto



Inquadramento territoriale del fondo

Lotto operativo di riferimento: Lotto 1 Tratta C

Presenza del centro aziendale: No

Cantiere operativo di riferimento: 1.3 CP Campo Base Castelgomberto

Superficie aziendale di riferimento (ha): 1,40

Vicinanza a centri abitati: No

SAU del fondo (ha): 1,40

Vocazione produttiva del territorio: Seminativo

Note:

Documentazione Fotografica



Descrizione culturale della Particella

Categoria culturale: Seminativo

Fallanze (% sup): 0

Coltura praticata: Foraggiere avvicendate

Stato fitosanitario della coltura: Buono

Consociazioni:

Sviluppo fogliare: Colorazione fogliare:

Stadio fenologico: Accrescimento

Buono Tipica

Note: Prato polifita

SUPERSTRADA PEDEMONTANA VENETA - Monitoraggio Ambientale

Componente: AGRONOMIA

Id Punto: 03

Localizzazione del Punto di Misura

| | | |
|------------------|---------------------------|--|
| Provincia: VI | Comune: Cornedo Vicentino | Località: Contrada Canton, Imbocco galleria naturale 2 |
| Fondo n° 2 | Foglio 24 | Particella 29 |
| Data: 17/03/2022 | Fase: CORSO OPERA | |

Inquadramento su Ortofoto



Inquadramento territoriale del fondo

| | |
|---|--|
| Lotto operativo di riferimento: Lotto 1 Tratta C | Presenza del centro aziendale: No |
| Cantiere operativo di riferimento: 1.3 CP Campo Base Castelgomberto | Superficie aziendale di riferimento (ha): 0,31 |
| Vicinanza a centri abitati: No | SAU del fondo (ha): 0,31 |
| Vocazione produttiva del territorio: Seminativo | Note: |

Documentazione Fotografica



Descrizione culturale della Particella

| | |
|---|--|
| Categoria culturale: Seminativo | Fallanze (% sup): 0 |
| Coltura praticata: Foraggiere avvicendate | Stato fitosanitario della coltura: |
| Consociazioni: | Sviluppo fogliare: Colorazione fogliare: |
| Stadio fenologico: | |
| Note: Riposo vegetativo | |

SUPERSTRADA PEDEMONTANA VENETA - Monitoraggio Ambientale

Componente: AGRONOMIA

Id Punto: 03

Localizzazione del Punto di Misura

Provincia: VI

Comune: Cornedo Vicentino

Località: Contrada Canton, Imbocco galleria naturale 2

Fondo n° 3

Foglio 24

Particella 30 - 106 - 107

Data: 17/03/2022

Fase: CORSO OPERA

Inquadramento su Ortofoto



Inquadramento territoriale del fondo

Lotto operativo di riferimento: Lotto 1 Tratta C

Presenza del centro aziendale: No

Cantiere operativo di riferimento: 1.3 CP Campo Base Castelgomberto

Superficie aziendale di riferimento (ha): 2,90

Vicinanza a centri abitati: No

SAU del fondo (ha): 1,56

Vocazione produttiva del territorio: Seminativo

Note: Il tracciato della SPV si sviluppa in galleria naturale.

Documentazione Fotografica



Descrizione culturale della Particella

Categoria culturale: Seminativo

Fallanze (% sup): 0

Coltura praticata:

Stato fitosanitario della coltura:

Consociazioni:

Sviluppo fogliare: Colorazione fogliare:

Stadio fenologico:

Note:

Riposo vegetativo. Presenza di una siepe campestre monofilare lungo lo scolo a sud-ovest. Sul fondo non risultano attività di cantiere ma sono presenti attività per il monitoraggio superficiale della galleria.

SUPERSTRADA PEDEMONTANA VENETA - Monitoraggio Ambientale

Componente: AGRONOMIA

Id Punto: 03

Localizzazione del Punto di Misura

Provincia: VI

Comune: Cornedo Vicentino

Località: Contrada Canton, Imbocco galleria naturale 2

Fondo n° 4

Foglio 24

Particella 92 - 118 - 127

Data: 17/03/2022

Fase: CORSO OPERA

Inquadramento su Ortofoto



Inquadramento territoriale del fondo

Lotto operativo di riferimento: Lotto 1 Tratta C

Presenza del centro aziendale: No

Cantiere operativo di riferimento: 1.3 CP Campo Base Castelgomberto

Superficie aziendale di riferimento (ha): 1,50

Vicinanza a centri abitati: No

SAU del fondo (ha): 1,46

Vocazione produttiva del territorio: Seminativo

Note:

Documentazione Fotografica



Descrizione culturale della Particella

Categoria culturale: Seminativo

Fallanze (% sup): 0

Coltura praticata: Cereali per la produzione di granella

Stato fitosanitario della coltura:

Consociazioni:

Sviluppo fogliare:

Colorazione fogliare:

Stadio fenologico:

Note: Terreno lavorato

SUPERSTRADA PEDEMONTANA VENETA - Monitoraggio Ambientale

Componente: AGRONOMIA

Id Punto: 03

Localizzazione del Punto di Misura

Provincia: VI

Comune: Cornedo Vicentino

Località: Contrada Canton, Imbocco galleria naturale 2

Fondo n° 5

Foglio 24

Particella 61 - 162

Data: 17/03/2022

Fase: CORSO OPERA

Inquadramento su Ortofoto



Inquadramento territoriale del fondo

Lotto operativo di riferimento: Lotto 1 Tratta C

Presenza del centro aziendale: No

Cantiere operativo di riferimento: 1.3 CP Campo Base Castelgomberto

Superficie aziendale di riferimento (ha): 0,35

Vicinanza a centri abitati: No

SAU del fondo (ha): 0,35

Vocazione produttiva del territorio: Seminativo

Note:

Documentazione Fotografica



Descrizione colturale della Particella

Categoria colturale:

Seminativo

Fallanze (% sup):

0

Coltura praticata:

Cereali per la produzione di granella

Stato fitosanitario della coltura: Buono

Consociazioni:

Sviluppo fogliare:

Colorazione fogliare:

Stadio fenologico:

Accestimento

Buono

Tipica

Note:

Terreno prevalentemente interessato da frumento e, nella porzione più settentrionale, interessato da lavorazione preparatoria del terreno.

SUPERSTRADA PEDEMONTANA VENETA - Monitoraggio Ambientale

Componente: AGRONOMIA

Id Punto: 03

Localizzazione del Punto di Misura

| | | |
|------------------|---------------------------|--|
| Provincia: VI | Comune: Cornedo Vicentino | Località: Contrada Canton, Imbocco galleria naturale 2 |
| Fondo n° 6 | Foglio 24 | Particella 56 - 57 - 181 - 182 |
| Data: 17/03/2022 | Fase: CORSO OPERA | |

Inquadramento su Ortofoto



Inquadramento territoriale del fondo

| | |
|---|--|
| Lotto operativo di riferimento: Lotto 1 Tratta C | Presenza del centro aziendale: No |
| Cantiere operativo di riferimento: 1.3 CP Campo Base Castelgomberto | Superficie aziendale di riferimento (ha): 1,11 |
| Vicinanza a centri abitati: No | SAU del fondo (ha): 0,76 |
| Vocazione produttiva del territorio: Seminativo | Note: Il tracciato della SPV si sviluppa in galleria naturale. |

Documentazione Fotografica



Descrizione colturale della Particella

| | |
|---|--|
| Categoria colturale: Seminativo | Fallanze (% sup): 0 |
| Coltura praticata: Foraggiere avvicendate | Stato fitosanitario della coltura: |
| Consociazioni: | Sviluppo fogliare: Colorazione fogliare: |
| Stadio fenologico: | |
| Note: Riposo vegetativo. Fondo parzialmente interessato dal cantiere. | |

SUPERSTRADA PEDEMONTANA VENETA - Monitoraggio Ambientale

Componente: AGRONOMIA

Id Punto: 03

Localizzazione del Punto di Misura

Provincia: VI

Comune: Cornedo Vicentino

Località: Contrada Canton, Imbocco galleria naturale 2

Fondo n° 7

Foglio 24

Particella 143

Data: 17/03/2022

Fase: CORSO OPERA

Inquadramento su Ortofoto



Inquadramento territoriale del fondo

Lotto operativo di riferimento: Lotto 1 Tratta C

Presenza del centro aziendale: No

Cantiere operativo di riferimento: 1.3 CP Campo Base Castelgomberto

Superficie aziendale di riferimento (ha): 0,59

Vicinanza a centri abitati: No

SAU del fondo (ha): 0,59

Vocazione produttiva del territorio: Seminativo

Note: Il tracciato della SPV si sviluppa in galleria naturale.

Documentazione Fotografica



Descrizione culturale della Particella

Categoria culturale: Seminativo

Fallanze (% sup):

Coltura praticata: Cereali per la produzione di granella

Stato fitosanitario della coltura:

Consociazioni:

Sviluppo fogliare:

Colorazione fogliare:

Stadio fenologico:

Note: Terreno lavorato

SUPERSTRADA PEDEMONTANA VENETA - Monitoraggio Ambientale

| | | |
|---|---------------------------|--|
| Componente: AGRONOMIA | | Id Punto: 03 |
| Localizzazione del Punto di Misura | | |
| Provincia: VI | Comune: Cornedo Vicentino | Località: Contrada Canton, Imbocco galleria naturale 2 |
| Fondo n° 8 | Foglio 24 | Particella 59 |
| Data: 17/03/2022 | Fase: CORSO OPERA | |

Inquadramento su Ortofoto

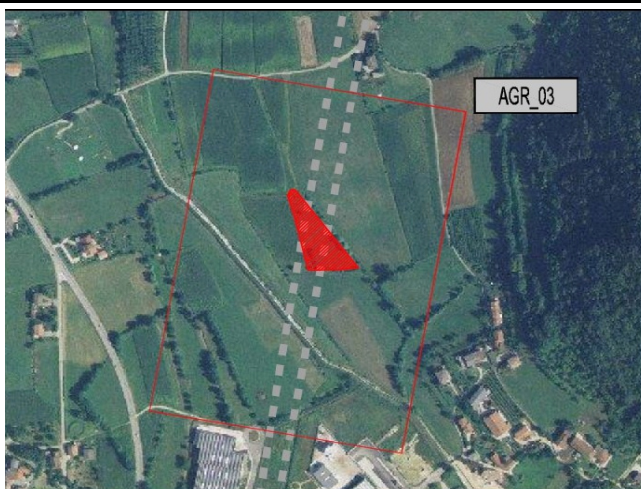

Inquadramento territoriale del fondo

| | |
|---|--|
| Lotto operativo di riferimento: Lotto 1 Tratta C | Presenza del centro aziendale: No |
| Cantiere operativo di riferimento: 1.3 CP Campo Base Castelgomberto | Superficie aziendale di riferimento (ha): 0,47 |
| Vicinanza a centri abitati: No | SAU del fondo (ha): 0,47 |
| Vocazione produttiva del territorio: Seminativo | Note: Il tracciato della SPV si sviluppa in galleria naturale. |

Documentazione Fotografica



Descrizione colturale della Particella

| | |
|---|--|
| Categoria colturale: Seminativo | Fallanze (% sup): |
| Coltura praticata: | Stato fitosanitario della coltura: |
| Consociazioni: | Sviluppo fogliare: Colorazione fogliare: |
| Stadio fenologico: | |
| Note: Fondo in fase di ripristino, presenti attività per il monitoraggio superficiale della galleria. | |

SUPERSTRADA PEDEMONTANA VENETA - Monitoraggio Ambientale

Componente: AGRONOMIA

Id Punto: 03

Localizzazione del Punto di Misura

| | | |
|------------------|---------------------------|--|
| Provincia: VI | Comune: Cornedo Vicentino | Località: Contrada Canton, Imbocco galleria naturale 2 |
| Fondo n° 9 | Foglio 24 | Particella 85-88-89-90-123-124-125-126 |
| Data: 17/03/2022 | | Fase: CORSO OPERA |

Inquadramento su Ortofoto



Inquadramento territoriale del fondo

| | |
|---|--|
| Lotto operativo di riferimento: Lotto 1 Tratta C | Presenza del centro aziendale: No |
| Cantiere operativo di riferimento: 1.3 CP Campo Base Castelgomberto | Superficie aziendale di riferimento (ha): 1,50 |
| Vicinanza a centri abitati: No | SAU del fondo (ha): 1,50 |
| Vocazione produttiva del territorio: Seminativo | Note: Il tracciato della SPV si sviluppa in galleria naturale. |

Documentazione Fotografica



Descrizione colturale della Particella

| | |
|---|--|
| Categoria colturale: Seminativo | Fallanze (% sup): |
| Coltura praticata: | Stato fitosanitario della coltura: |
| Consociazioni: | Sviluppo fogliare: Colorazione fogliare: |
| Stadio fenologico: | |
| Note: Riposo vegetativo. Fondo in fase di ripristino. | |

SUPERSTRADA PEDEMONTANA VENETA - Monitoraggio Ambientale

Componente: AGRONOMIA

Id Punto: 03

Localizzazione del Punto di Misura

Provincia: VI

Comune: Cornedo Vicentino

Località: Contrada Canton, Imbocco galleria naturale 2

Fondo n° 10

Foglio 24

Particella 262-263

Data: 17/03/2022

Fase: CORSO OPERA

Inquadramento su Ortofoto



Inquadramento territoriale del fondo

Lotto operativo di riferimento: Lotto 1 Tratta C

Presenza del centro aziendale: No

Cantiere operativo di riferimento: 1.3 CP Campo Base Castelgomberto

Superficie aziendale di riferimento (ha): 0,60

Vicinanza a centri abitati: No

SAU del fondo (ha): 0,60

Vocazione produttiva del territorio: Seminativo

Note:

Documentazione Fotografica



Descrizione culturale della Particella

Categoria culturale: Prati permanenti

Fallanze (% sup): 0

Coltura praticata:

Stato fitosanitario della coltura:

Consociazioni:

Sviluppo fogliare: Colorazione fogliare:

Stadio fenologico:

Note:

Riposo vegetativo. La siepe che delimita il fondo sul lato sud-ovest risulta capitozzata.

SUPERSTRADA PEDEMONTANA VENETA - Monitoraggio Ambientale

Componente: AGRONOMIA

Id Punto: 03

Localizzazione del Punto di Misura

Provincia: VI

Comune: Cornedo Vicentino

Località: Contrada Canton, Imbocco galleria naturale 2

Fondo n° 11

Foglio 24

Particella 93-94

Data: 17/03/2022

Fase: CORSO OPERA

Inquadramento su Ortofoto



Inquadramento territoriale del fondo

Lotto operativo di riferimento: Lotto 1 Tratta C

Presenza del centro aziendale: No

Cantiere operativo di riferimento: 1.3 CP Campo Base Castelgomberto

Superficie aziendale di riferimento (ha): 0,25

Vicinanza a centri abitati: No

SAU del fondo (ha): 0,25

Vocazione produttiva del territorio: Seminativo

Note:

Documentazione Fotografica



Descrizione colturale della Particella

Categoria colturale: Seminativo

Fallanze (% sup): 0

Coltura praticata: Foraggiere avvicendate

Stato fitosanitario della coltura: Buono

Consociazioni: Coltivazioni legnose agrarie / Frutteti

Sviluppo fogliare:

Colorazione fogliare:

Stadio fenologico: Riposo vegetativo / Ripresa vegetativa

Note:

Meleto

SUPERSTRADA PEDEMONTANA VENETA - Monitoraggio Ambientale

Componente: AGRONOMIA

Id Punto: 03

Localizzazione del Punto di Misura

Provincia: VI

Comune: Cornedo Vicentino

Località: Contrada Canton, Imbocco galleria naturale 2

Fondo n° 12

Foglio 24

Particella 53 - 83

Data: 17/03/2022

Fase: CORSO OPERA

Inquadramento su Ortofoto



Inquadramento territoriale del fondo

Lotto operativo di riferimento: Lotto 1 Tratta C

Presenza del centro aziendale: No

Cantiere operativo di riferimento: 1.3 CP Campo Base Castelgomberto

Superficie aziendale di riferimento (ha): 0,60

Vicinanza a centri abitati: No

SAU del fondo (ha): 0,60

Vocazione produttiva del territorio: Seminativo

Note:

Documentazione Fotografica



Descrizione colturale della Particella

Categoria colturale: Prati permanenti

Fallanze (% sup): 0

Coltura praticata:

Stato fitosanitario della coltura:

Consociazioni:

Sviluppo fogliare: Colorazione fogliare:

Stadio fenologico:

Note:

Riposo vegetativo. Il fondo è parzialmente interessato dalla deviazione temporanea del T. Poscola.

SUPERSTRADA PEDEMONTANA VENETA - Monitoraggio Ambientale

Componente: AGRONOMIA

Id Punto: 03

Localizzazione del Punto di Misura

Provincia: VI

Comune: Cornedo Vicentino

Località: Contrada Canton, Imbocco galleria naturale 2

Fondo n° 13

Foglio 24

Particella 151

Data: 17/03/2022

Fase: CORSO OPERA

Inquadramento su Ortofoto



Inquadramento territoriale del fondo

Lotto operativo di riferimento: Lotto 1 Tratta C

Presenza del centro aziendale: No

Cantiere operativo di riferimento: 1.3 CP Campo Base Castelgomberto

Superficie aziendale di riferimento (ha): 0,44

Vicinanza a centri abitati: No

SAU del fondo (ha): 0,44

Vocazione produttiva del territorio: Seminativo

Note:

Documentazione Fotografica



Descrizione colturale della Particella

Categoria colturale: Seminativo

Fallanze (% sup):

Coltura praticata: Terreno a riposo

Stato fitosanitario della coltura:

Consociazioni:

Sviluppo fogliare:

Colorazione fogliare:

Stadio fenologico:

Note:

Ricolonizzazione arboreo-arbustiva

SUPERSTRADA PEDEMONTANA VENETA - Monitoraggio Ambientale

Componente: AGRONOMIA

Id Punto: 03

Localizzazione del Punto di Misura

Provincia: VI

Comune: Cornedo Vicentino

Località: Contrada Canton, Imbocco galleria naturale 2

Fondo n° 14

Foglio 24

Particella 120-121-134

Data: 17/03/2022

Fase: CORSO OPERA

Inquadramento su Ortofoto



Inquadramento territoriale del fondo

Lotto operativo di riferimento: Lotto 1 Tratta C

Presenza del centro aziendale: No

Cantiere operativo di riferimento: 1.3 CP Campo Base Castelgomberto

Superficie aziendale di riferimento (ha): 1,47

Vicinanza a centri abitati: No

SAU del fondo (ha): 0,00

Vocazione produttiva del territorio: Seminativo

Note: Cantiere attivo nel fondo

Documentazione Fotografica



Descrizione culturale della Particella

Categoria colturale: Seminativo

Fallanze (% sup):

Coltura praticata:

Stato fitosanitario della coltura:

Consociazioni:

Sviluppo fogliare:

Colorazione fogliare:

Stadio fenologico:

Note:

Il fondo è interessato dalla deviazione del Torrente Poscola

SUPERSTRADA PEDEMONTANA VENETA - Monitoraggio Ambientale

Componente: AGRONOMIA

Id Punto: 03

Localizzazione del Punto di Misura

Provincia: VI

Comune: Cornedo Vicentino

Località: Contrada Canton, Imbocco galleria naturale 2

Fondo n° 15

Foglio 24

Particella 120-122

Data: 17/03/2022

Fase: CORSO OPERA

Inquadramento su Ortofoto



Inquadramento territoriale del fondo

Lotto operativo di riferimento: Lotto 1 Tratta C

Presenza del centro aziendale: No

Cantiere operativo di riferimento: 1.3 CP Campo Base Castelgomberto

Superficie aziendale di riferimento (ha): 0,30

Vicinanza a centri abitati: No

SAU del fondo (ha): 0,00

Vocazione produttiva del territorio: Seminativo

Note: Cantiere attivo nel fondo

Documentazione Fotografica



Descrizione colturale della Particella

Categoria colturale: Seminativo

Fallanze (% sup):

Coltura praticata:

Stato fitosanitario della coltura:

Consociazioni:

Sviluppo fogliare:

Colorazione fogliare:

Stadio fenologico:

Note:

Il fondo è interessato dalla deviazione del Torrente Poscola

SUPERSTRADA PEDEMONTANA VENETA - Monitoraggio Ambientale

Componente: AGRONOMIA

Id Punto: 03

Localizzazione del Punto di Misura

Provincia: VI

Comune: Cornedo Vicentino

Località: Contrada Canton, Imbocco galleria naturale 2

Fondo n° 16

Foglio 23

Particella 795-796-797-798-799

Data: 17/03/2022

Fase: CORSO OPERA

Inquadramento su Ortofoto



Inquadramento territoriale del fondo

Lotto operativo di riferimento: Lotto 1 Tratta C

Presenza del centro aziendale: No

Cantiere operativo di riferimento: 1.3 CP Campo Base Castelgomberto

Superficie aziendale di riferimento (ha): 0,59

Vicinanza a centri abitati: No

SAU del fondo (ha): 0,00

Vocazione produttiva del territorio: Seminativo

Note:

Documentazione Fotografica



Descrizione colturale della Particella

Categoria colturale:

Fallanze (% sup):

Coltura praticata:

Stato fitosanitario della coltura:

Consociazioni:

Sviluppo fogliare:

Colorazione fogliare:

Stadio fenologico:

Note:

Presenza di cumuli temporanei di terreno derivante dalle lavorazioni di cantiere della SPV.

SUPERSTRADA PEDEMONTANA VENETA - Monitoraggio Ambientale

Componente: AGRONOMIA

Id Punto: 03

Localizzazione del Punto di Misura

| | | |
|------------------|---------------------------|--|
| Provincia: VI | Comune: Cornedo Vicentino | Località: Contrada Canton, Imbocco galleria naturale 2 |
| Fondo n° 17 | Foglio 24 | Particella 80 |
| Data: 17/03/2022 | | Fase: CORSO OPERA |

Inquadramento su Ortofoto



Inquadramento territoriale del fondo

| | |
|---|--|
| Lotto operativo di riferimento: Lotto 1 Tratta C | Presenza del centro aziendale: No |
| Cantiere operativo di riferimento: 1.3 CP Campo Base Castelgomberto | Superficie aziendale di riferimento (ha): 0,49 |
| Vicinanza a centri abitati: No | SAU del fondo (ha): 0,46 |
| Vocazione produttiva del territorio: Seminativo | Note: |

Documentazione Fotografica



Descrizione culturale della Particella

| | |
|---|--|
| Categoria culturale: Seminativo | Fallanze (% sup): 0 |
| Coltura praticata: Foraggiere avvicendate | Stato fitosanitario della coltura: |
| Consociazioni: | Sviluppo fogliare: Colorazione fogliare: |
| Stadio fenologico: | |
| Note: Riposo vegetativo. Presenza di siepi campestri ai lati del fondo. | |

SUPERSTRADA PEDEMONTANA VENETA - Monitoraggio Ambientale

Componente: AGRONOMIA

Id Punto: 03

Localizzazione del Punto di Misura

| | | |
|------------------|---------------------------|--|
| Provincia: VI | Comune: Cornedo Vicentino | Località: Contrada Canton, Imbocco galleria naturale 2 |
| Fondo n° 18 | Foglio 24 | Particella 78 - 184 |
| Data: 17/03/2022 | Fase: CORSO OPERA | |

Inquadramento su Ortofoto



Inquadramento territoriale del fondo

| | |
|---|--|
| Lotto operativo di riferimento: Lotto 1 Tratta C | Presenza del centro aziendale: No |
| Cantiere operativo di riferimento: 1.3 CP Campo Base Castelgomberto | Superficie aziendale di riferimento (ha): 0,74 |
| Vicinanza a centri abitati: No | SAU del fondo (ha): 0,74 |
| Vocazione produttiva del territorio: Seminativo | Note: |

Documentazione Fotografica



Descrizione colturale della Particella

| | |
|---|--|
| Categoria colturale: Seminativo | Fallanze (% sup): 0 |
| Coltura praticata: Foraggiere avvicendate | Stato fitosanitario della coltura: |
| Consociazioni: | Sviluppo fogliare: Colorazione fogliare: |
| Stadio fenologico: | |
| Note: Riposo vegetativo. Presenza di siepi campestri ai lati del fondo. | |

SUPERSTRADA PEDEMONTANA VENETA - Monitoraggio Ambientale

Componente: AGRONOMIA

Id Punto: 03

Localizzazione del Punto di Misura

Provincia: VI

Comune: Cornedo Vicentino

Località: Contrada Canton, Imbocco galleria naturale 2

Fondo n° 19

Foglio 24

Particella 76 - 77

Data: 17/03/2022

Fase: CORSO OPERA

Inquadramento su Ortofoto



Inquadramento territoriale del fondo

Lotto operativo di riferimento: Lotto 1 Tratta C

Presenza del centro aziendale: No

Cantiere operativo di riferimento: 1.3 CP Campo Base Castelgomberto

Superficie aziendale di riferimento (ha): 0,30

Vicinanza a centri abitati: No

SAU del fondo (ha): 0,30

Vocazione produttiva del territorio: Seminativo

Note:

Documentazione Fotografica



Descrizione culturale della Particella

Categoria culturale: Seminativo

Fallanze (% sup): 0

Coltura praticata:

Stato fitosanitario della coltura: Buono

Consociazioni: Cereali da granella / prato

Sviluppo fogliare: Buono Colorazione fogliare: Tipica

Stadio fenologico: Accestimento

Note:

Fondo in parte lavorato, in parte interessato da frumento ed in parte incolto.