

<b>SUPERSTRADA PEDEMONTANA VENETA</b>	
<b>Monitoraggio ambientale</b>	
Componente:	<b>Fauna_ APM – Analisi popolamenti faunistici</b>
Id Punto:	<b>CO_VE_FA_APM_502</b>

### LOCALIZZAZIONE DEL PUNTO DI MISURA

Coord. UTM32 sito rilevamento: X = 686077,915; Y = 5053247,602

Toponimo del sito: SIC Le Poscole

Provincia: VI

Comune: Montecchio Maggiore

Data: 01/04/2022

Fase:  Ante-operam     Corso d'opera     Post-operam

N. Campagna: 1/2022

Id. Scheda: COVEFAAPM502\_01-04-2022.doc

<b>SUPERSTRADA PEDEMONTANA VENETA</b>	
<b>Monitoraggio ambientale</b>	
Componente:	<b>Fauna_ APM – Analisi popolamenti faunistici</b>
Id Punto:	<b>CO_VE_FA_APM_502</b>

Elenco delle specie censite lungo il transetto 1:

<b>N.</b>	<b>Specie</b>	<b>Tipo di contatto</b>	<b>Frequenza contatto</b>	<b>Substrato/ ambiente</b>
01	Attivazione campionatori hair tubes			
02				
03				
04				
05				
06				
07				

Elenco delle specie censite lungo il transetto 2-bis:

<b>N.</b>	<b>Specie</b>	<b>Tipo di contatto</b>	<b>Frequenza contatto</b>	<b>Substrato/ ambiente</b>
01	Attivazione campionatori hair tubes			
02				
03				
04				
05				
06				
07				

N.B. Le coordinate di riferimento dell'itinerario effettuato sono riportate negli allegati grafici

# SUPERSTRADA PEDEMONTANA VENETA

## Monitoraggio ambientale

Componente: Fauna\_ APM – Analisi popolamenti faunistici

Id Punto: CO\_VE\_FA\_APM\_502

### NOTE:

In fase di CO2016, come riportato da PMA redatto in ottemperanza alle prescrizioni individuate in Allegato A della DGR 1852 del 14 ottobre 2014, si sono attivati due transetti, uno monitorato dalla fase AO2011 (transetto1) e un transetto (transetto2) posizionato più vicino all'area di cantiere, monitorato a partire dalla fase di CO2015 fino alla fase di CO2018. Il transetto 2 è stato spostato in fase di CO2019 a causa del divieto di accesso del proprietario del fondo dato a novembre 2018. A seguito di sopralluogo avvenuto in data 15/01/2019 si è deciso di spostare il transetto 2 (rinominato transetto 2-bis) in zona limitrofa, di diversa proprietà e non intercettata dai lavori cantieristici.

### EVENTUALE DOCUMENTAZIONE ALLEGATA

- Localizzazione del transetto 1 (monitorato dalla fase AO2011) e del nuovo transetto 2-bis (monitorato a partire dalla fase di CO2019)

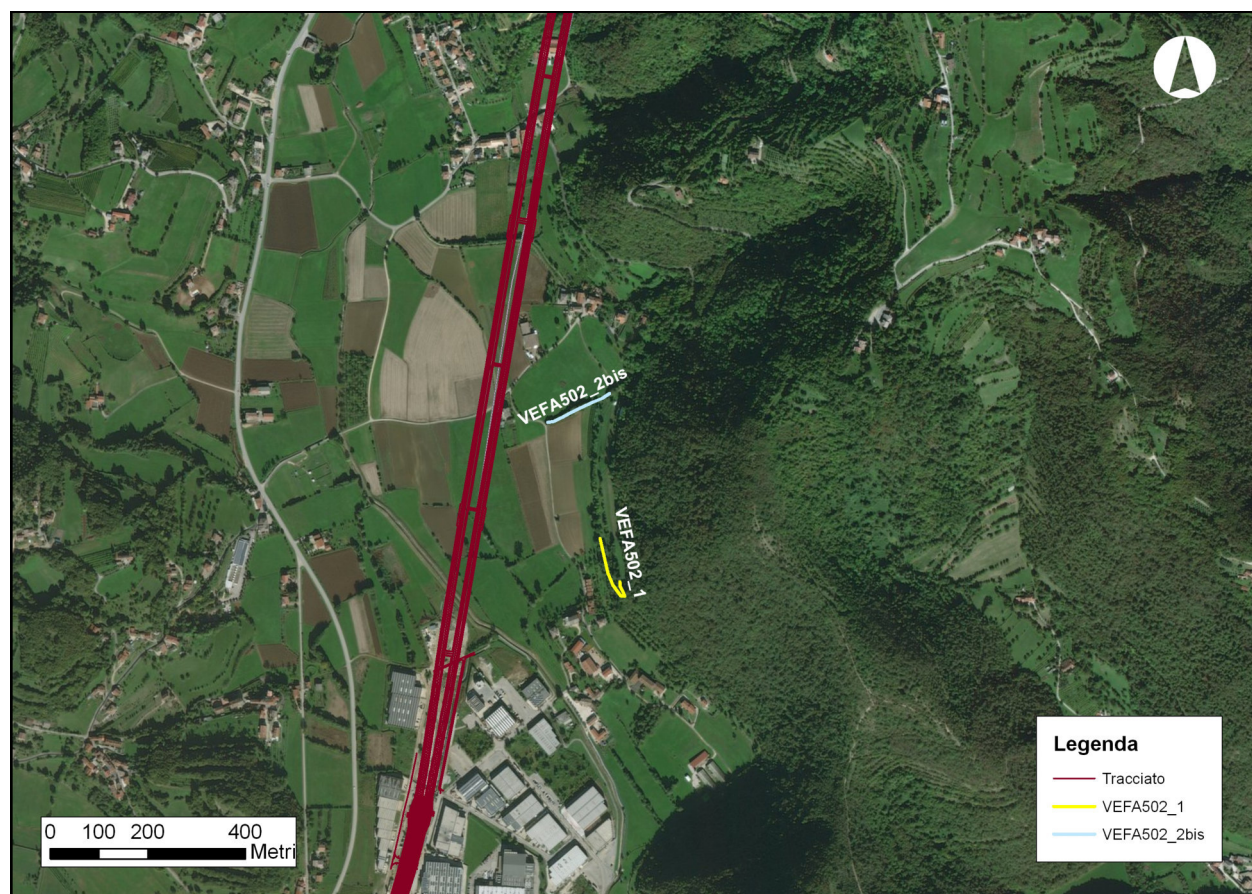

**SUPERSTRADA PEDEMONTANA VENETA**

**Monitoraggio ambientale**

Componente: **Fauna\_APM – Analisi popolamenti faunistici**

Id Punto: **CO\_VE\_FA\_APM\_502**

Responsabile analisi

Dr. Biol. P. Turin



## SUPERSTRADA PEDEMONTANA VENETA

### Monitoraggio ambientale

Componente: **Fauna\_ APM –Analisi popolamenti faunistici**

Id Punto: **CO\_VE\_FA\_APM\_503**

### LOCALIZZAZIONE DEL PUNTO DI MISURA

Coord. UTM32 sito  
rilevamento: X = 687951,396; Y = 5055462,795

Toponimo del sito: Fossi di Vallugana

Provincia: VI

Comune: Isola Vicentina loc. Vallugana bassa

Data: 01/04/2022

Fase:  Ante-operam  Corso d'opera  Post-operam

N. Campagna: 1/2022

Id. Scheda: COVEFAAPM503\_01-04-2022.doc

<b>SUPERSTRADA PEDEMONTANA VENETA</b>	
<b>Monitoraggio ambientale</b>	
Componente:	<b>Fauna_ APM –Analisi popolamenti faunistici</b>
Id Punto:	<b>CO_VE_FA_APM_503</b>

Elenco delle specie censite:

N.	Specie	Tipo di contatto	Frequenza contatto	Substrato/ ambiente
01	Attivazione campionatori hair tubes			
02				
03				
04				
05				
06				
07				
08				
09				
10				

N.B. Le coordinate di riferimento dell'itinerario effettuato sono riportate negli allegati grafici

**NOTE:**

---

**EVENTUALE DOCUMENTAZIONE ALLEGATA**

- .....
- .....

Responsabile analisi	Dr. Biol. P. Turin	
----------------------	--------------------	---