

Provincia: Vicenza	Data: 17.03.2022	Tipo Indagine: SF AC	ID Stazione	PASF12
Comune: Malo	ora: 15.30	Fase: <input type="checkbox"/> Ante - opera	ID Rilievo	PASF12AC
Località:	Lotto: 1D	<input checked="" type="checkbox"/> Corso d'opera	ID Documento	PMA_PASF12AC
		<input type="checkbox"/> Post - opera		



Localizzazione stazione su ortofoto – scala 1:15.000



Localizzazione stazione su CTR – scala 1:15.000

## LEGENDA



TRACCIATO DI PROGETTO



VIABILITA' COMPLEMENTARE



Rilievi orografici



Punto di monitoraggio PAESAGGIO



Individuazione aree di cantiere

1. INQUADRAMENTO NEL PIANO D'INSERIMENTO PAESAGGISTICO

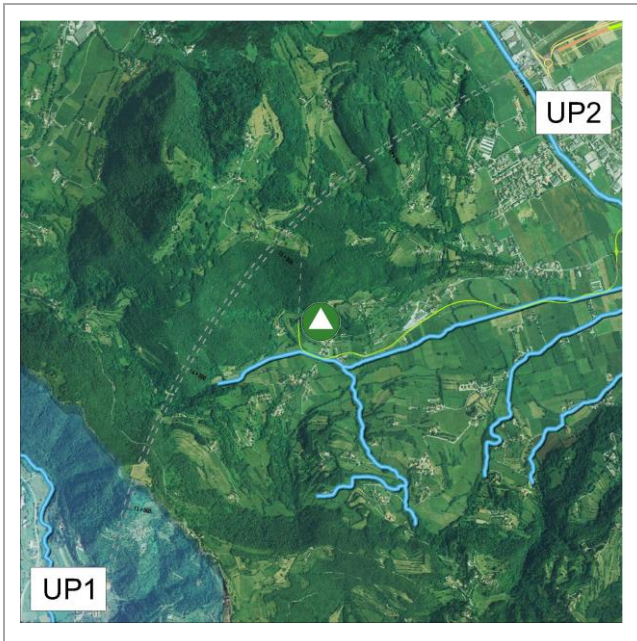

Estratto della tavola degli Ambiti di Paesaggio - scala 1:50.000

**LEGENDA AMBITI DI PAESAGGIO**

	TRACCIATO DI PROGETTO
	VIABILITA' COMPLEMENTARE
	Punto di monitoraggio PAESAGGIO
	Rilievi orografici
	Idrografia
<b>UNITÀ DI PAESAGGIO</b>	
	UP1 - Valle dell'Agno
	UP2 - Lessini Orientali e Malo
	UP3 - Valle dell'Astico
	UP4 - Pianura fra Astico e Brenta
	UP5 - Corridoio del Fiume Brenta
	UP6 - Colli Asolani e Quadrilatero di Bassano
	UP7 - Pianura di Montebelluna
	UP8 - Montello e Alta pianura trevigiana
	UP9 - Corridoio del Fiume Piave
	Unità di paesaggio della città di Vicenza

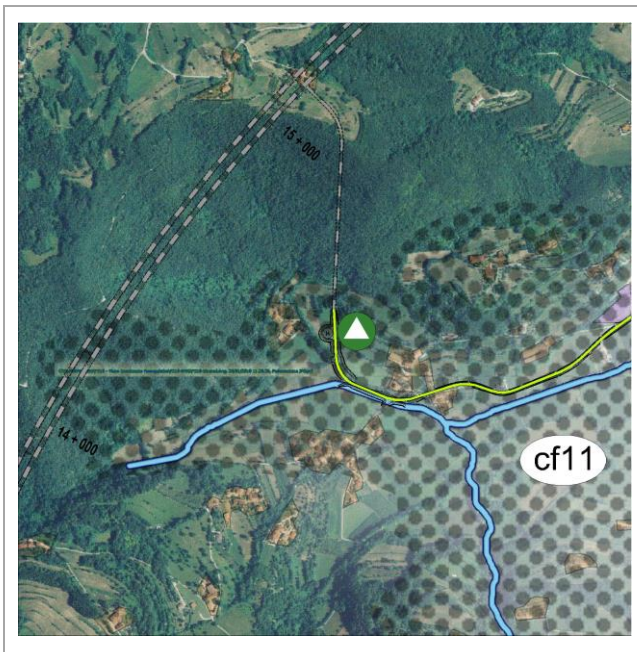

Estratto della tavola dei Caratteri Percettivi – scala 1:20.000

**LEGENDA CARATTERI DELLA PERCEZIONE**

	TRACCIATO DI PROGETTO
	VIABILITA' COMPLEMENTARE
	Punto di monitoraggio PAESAGGIO
	Rilievi orografici
	Idrografia
	Bacini visivi
	Itinerari
	Relazioni visive
	Viste panoramiche
	Quadro paesaggistico
	Identificativo del quadro paesaggistico
	Riferimenti percettivi
	Identificativo del riferimento (vedi Allegato A-Schede unità di paesaggio)
	Localizzazione dell'unità
	Identificativo dell'unità
	Limite dell'unità
	Autostrada
	Ferrovia
	Tessuto residenziale
	Tessuto produttivo/commerciale
	Margine continuo
	Margine frammentato
	Contesto figurativo
	Identificativo del contesto figurativo

Ambito di paesaggio: UP2      Rif. PVDAM0GEGE0000100002DA1  
 Ambito figurativo: AF2      Rif. PVDAM0GEGE0000330001DA0  
 Quadro interferito: Rif. PVDAM0GEGE0000240001RA0  
 Rif. ....

Note:

Area di cantiere:  
 AC 1.1 CS DT utilizzata solo per le lavorazioni del Lotto 1 – Tratta C

2. IL CONTESTO DI RIFERIMENTO

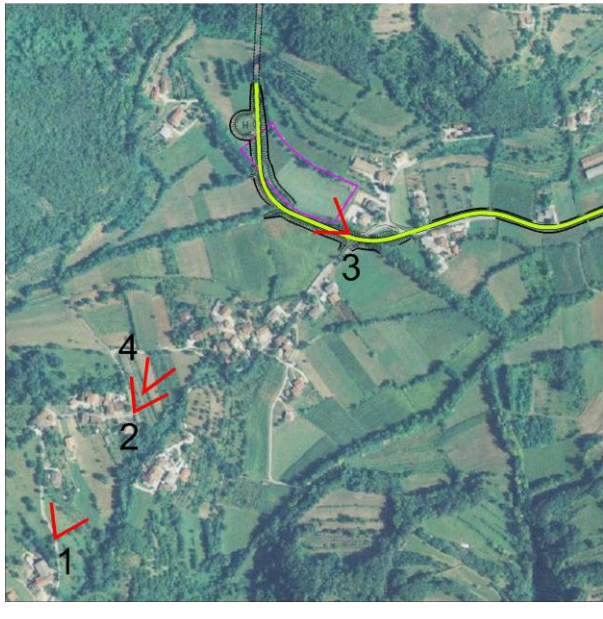

Localizzazione coni ottici su ortofoto - scala 1:15.000

**Descrizione generale dell'area d'indagine:**

Sulla sinistra si sviluppa il versante montano di Malo, nell'area è presente una edificazione diffusa e le strade sono contornate da filari alberati. Il contesto agricolo si presenta con forme geometriche sostanzialmente regolari.

**Note sui punti di presa:****Coni visuali:**

*Foto 1-3: Vista da via Vallugana verso l'Area Cantiere AC 1.1 CS DT*

*Foto 2: Visuale da Vallugana Superiore verso l'imbocco della Galleria di Emergenza*

*Foto 4: Particolare della Visuale da Vallugana Superiore verso l'imbocco della Galleria di Emergenza*

**3. IL REPORT FOTOGRAFICO DELL'AREA**

Foto n.1



Foto n.2

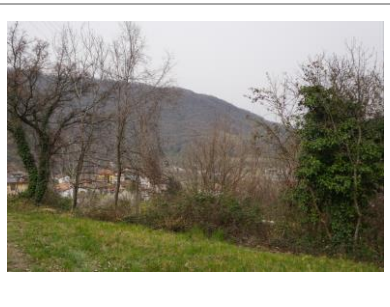

Foto n.3



Foto n.4



Foto n.5



Foto n.6

**Note:**

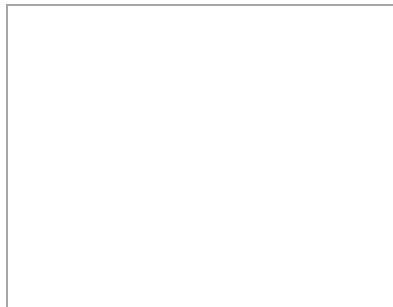
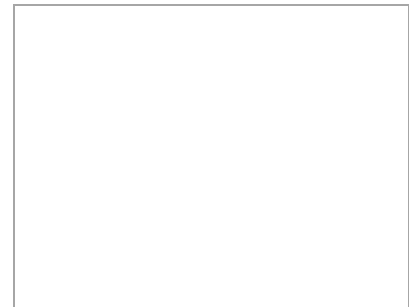
Anche nel corso del CO 2022 l'area di cantiere 1.1 CS-DT, a seguito della Variante alla Cantierizzazione della Galleria di Malo, viene utilizzata per la realizzazione della Galleria Naturale di Malo.