

Provincia: Vicenza	Data: 17.03.2022	Tipo Indagine: SF AC	ID Stazione	PASF85
Comune: Malo	ora: 15:00	Fase: <input type="checkbox"/> Ante - opera	ID Rilievo	PASF85AC
Località:	Lotto: 1C	<input checked="" type="checkbox"/> Corso d'opera	ID Documento	PMA_ PASF85AC
		<input type="checkbox"/> Post - opera		

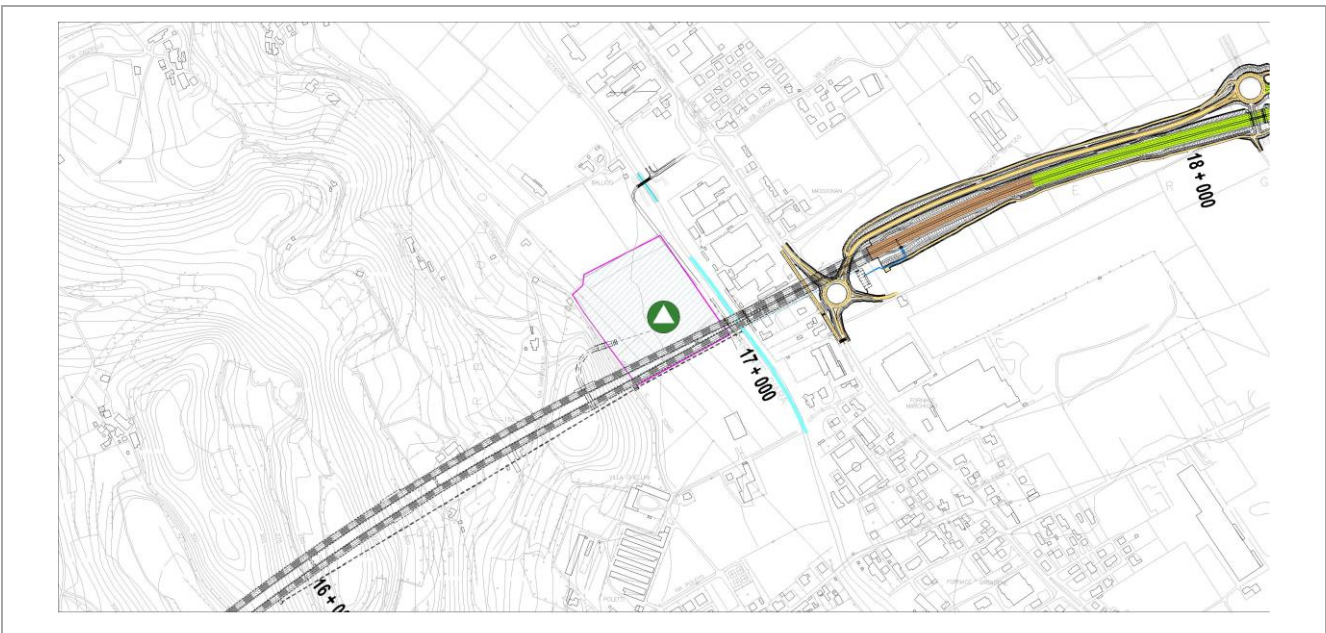

Localizzazione stazione su ortofoto – scala 1:15.000



Localizzazione stazione su CTR – scala 1:15.000

LEGENDA

	TRACCIATO DI PROGETTO		Rilevi orografici
	VIABILITA' COMPLEMENTARE		Punto di monitoraggio PAESAGGIO
			Individuazione aree di cantiere

1. INQUADRAMENTO NEL PIANO D'INSERIMENTO PAESAGGISTICO

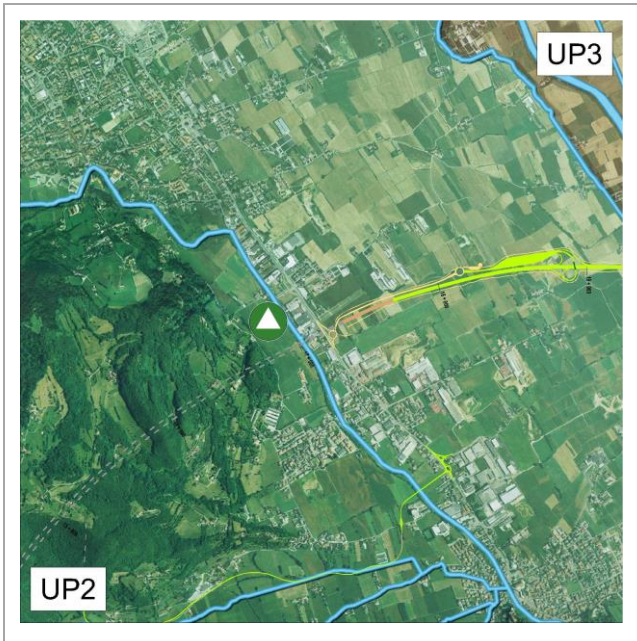

Estratto della tavola degli Ambiti di Paesaggio - scala 1:50.000

LEGENDA AMBITI DI PAESAGGIO

	TRACCIATO DI PROGETTO
	VIABILITA' COMPLEMENTARE
	Rilievi orografici
	Idrografia
	Punto di monitoraggio PAESAGGIO
UNITÀ DI PAESAGGIO	
	UP1 - Valle dell'Agno
	UP2 - Lessini Orientali e Malo
	UP3 - Valle dell'Astico
	UP4 - Pianura fra Astico e Brenta
	UP5 - Corridoio del Fiume Brenta
	UP6 - Colli Asolani e Quadrilatero di Bassano
	UP7 - Pianura di Montebelluna
	UP8 - Montello e Alta pianura trevigiana
	UP9 - Corridoio del Fiume Piave
	Unità di paesaggio della città di Vicenza

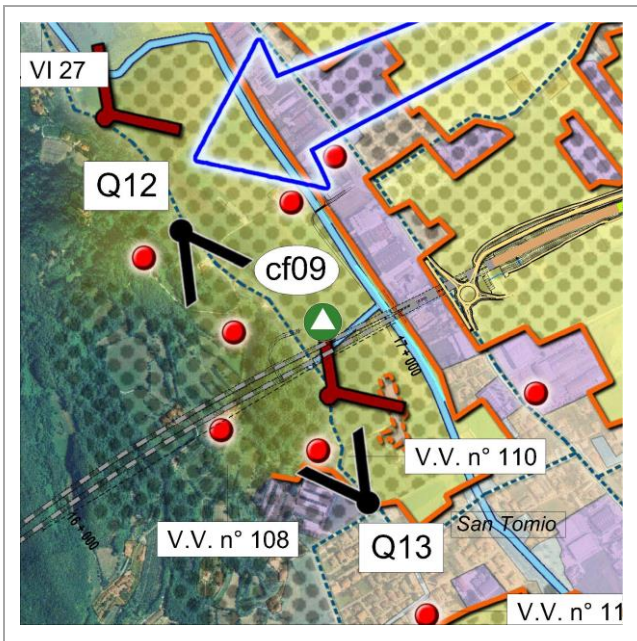

Estratto della tavola dei Caratteri Percettivi – scala 1:20.000

LEGENDA CARATTERI DELLA PERCEZIONE

	TRACCIATO DI PROGETTO
	VIABILITA' COMPLEMENTARE
	UP Localizzazione dell'unità
	n Identificativo dell'unità
	----- Limite dell'unità
	Autostrada
	Ferrovia
	Tessuto residenziale
	Tessuto produttivo/commerciale
	Margine continuo
	Margine frammentato
	Contesto figurativo
	cfN Identificativo del contesto figurativo
	Punto di monitoraggio PAESAGGIO
	Rilievi orografici
	Idrografia
	Bacini visivi
	----- Itinerari
	Relazioni visive
	Viste panoramiche
	Quadro paesaggistico
	Qn Identificativo del quadro paesaggistico
	• Riferimenti percettivi
	XX XX N Identificativo del riferimento (vedi Allegato A-Schede unità di paesaggio)

Ambito di paesaggio: UP2 Rif. PVDAM0GEGE0000100002DA1
 Ambito figurativo: AF1 Rif. PVDAM0GEGE0000330001DA0
 Quadro interferito: Rif. PVDAM0GEGE0000240001RA0
 Rif.

Note:
 Area di cantiere: DT Galleria di Malo Lato TV;
 DD Impianto di Frantumazione – Imbocco Galleria Malo Lato TV.

2. IL CONTESTO DI RIFERIMENTO

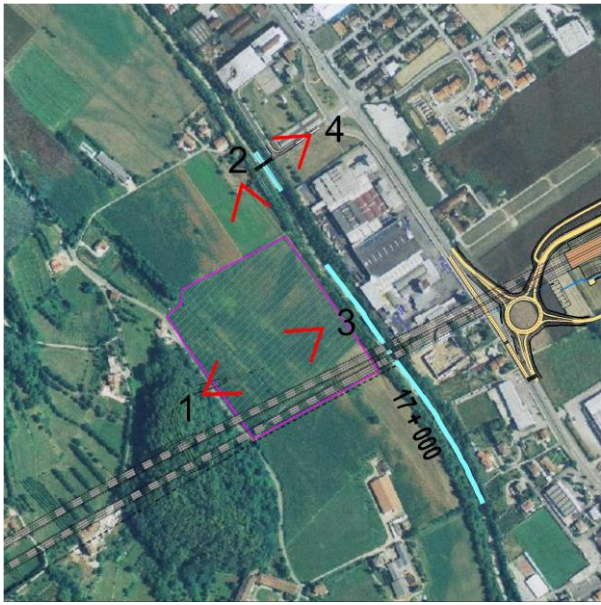

Localizzazione coni ottici su ortofoto - scala 1:10.000

Descrizione generale dell'area d'indagine:

L'area cantiere è ubicata in un'area agricola compresa tra il versante montano ed il Torrente Giara

Note sui punti di presa:

Coni visuali:

Foto 1: Vista da via Ghellini

Foto 2: Vista dalla viabilità d'accesso

Foto 3: Vista dall'area cantiere verso i colli

Foto 4: Vista dall'area parcheggio

3. IL REPORT FOTOGRAFICO DELL'AREA



Foto n.1



Foto n.2



Foto n.3



Foto n.4



Foto n.5

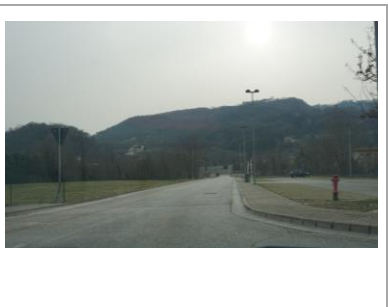

Foto n.6

Note:

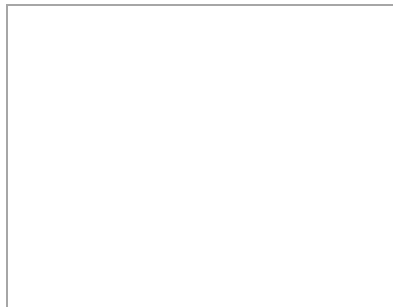
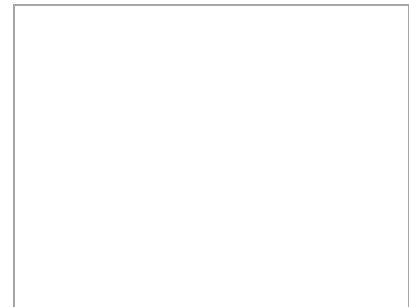
L'area cantiere occupa un terreno agricolo compreso tra il versante montano ed il Torrente Giara. Tutti gli impatti relativi all'occupazione dello spazio agricolo come cantiere sono da considerare temporanei.