

Provincia: Vicenza	Data: 17.03.2022	Tipo Indagine: SF ID	ID Stazione	PASF11
Comune: Cornedo Vicentino	ora: 14.15	Fase: <input type="checkbox"/> Ante - opera	ID Rilievo	PASF11ID
Località:	Lotto: 1C	<input checked="" type="checkbox"/> Corso d'opera	ID Documento	PMA_PASF11ID
		<input type="checkbox"/> Post - opera		

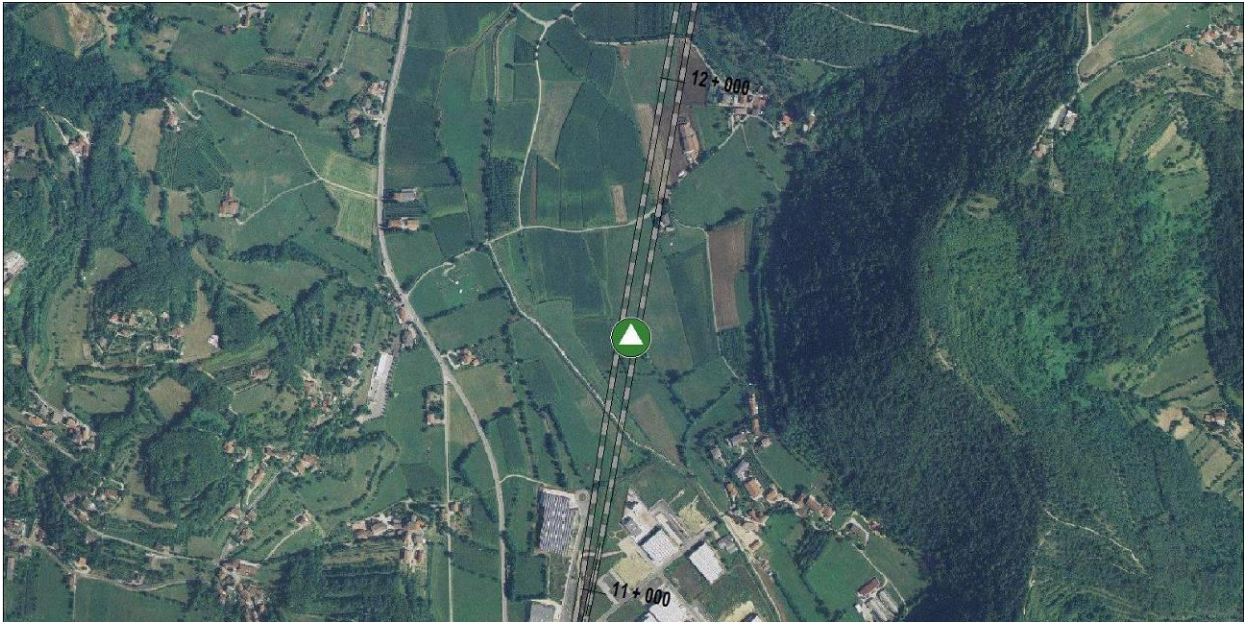

Localizzazione stazione su ortofoto – scala 1:15.000

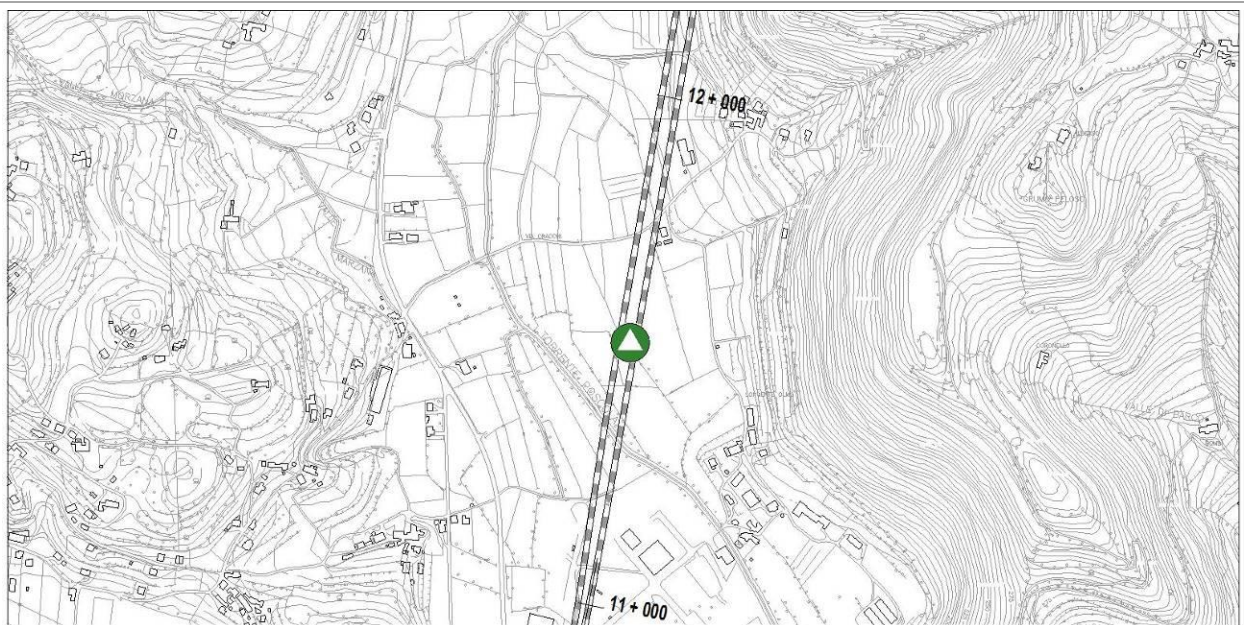

Localizzazione stazione su CTR – scala 1:15.000

LEGENDA

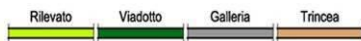

TRACCIATO DI PROGETTO



Rilievi orografici



VIABILITA' COMPLEMENTARE



Punto di monitoraggio PAESAGGIO

1. INQUADRAMENTO NEL PIANO D'INSERIMENTO PAESAGGISTICO

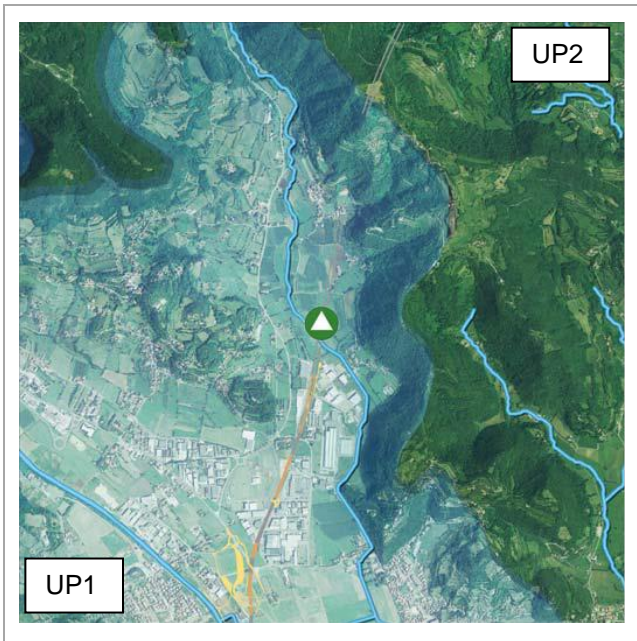

Estratto della tavola degli Ambiti di Paesaggio - scala 1:50.000

LEGENDA AMBITI DI PAESAGGIO

				TRACCIATO DI PROGETTO
				VIABILITA' COMPLEMENTARE
				Punto di monitoraggio PAESAGGIO
UNITÀ DI PAESAGGIO:				
				UP1 - Valle dell'Agno
				UP2 - Lessini Orientali e Malo
				UP3 - Valle dell'Astico
				UP4 - Pianura fra Astico e Brenta
				UP5 - Corridoio del Fiume Brenta
				UP6 - Colli Asolani e Quadrilatero di Bassano
				UP7 - Pianura di Montebelluna
				UP8 - Montello e Alta pianura trevigiana
				UP9 - Corridoio del Fiume Piave
				Unità di paesaggio della città di Vicenza

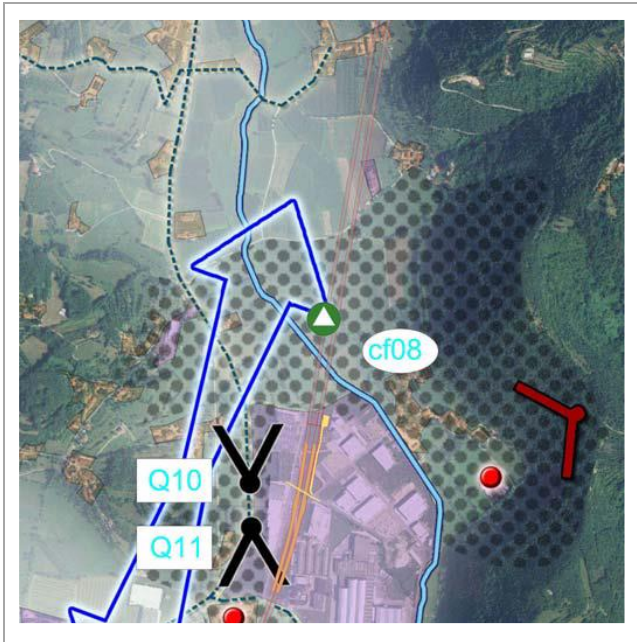

Estratto della tavola dei Caratteri Percettivi – scala 1:20.000

LEGENDA CARATTERI DELLA PERCEZIONE

				TRACCIATO DI PROGETTO	
				VIABILITA' COMPLEMENTARE	
	Localizzazione dell'unità				Punto di monitoraggio PAESAGGIO
	Identificativo dell'unità				Rilievi orografici
	Limite dell'unità				Idrografia
	Autostrada				Bacini visivi
	Ferrovia				Itinerari
	Tessuto residenziale				Relazioni visive
	Tessuto produttivo/commerciale				Visite panoramiche
	Margine continuo				Quadro paesaggistico
	Margine frammentato				Identificativo del quadro paesaggistico
	Contesto figurativo				Riferimenti percettivi
	Identificativo del contesto figurativo				Identificativo del riferimento <small>(vedi Allegato A-Schede unità di paesaggio)</small>

- Ambito di paesaggio: UP1 Rif. PVDAM0GEGE0000100002DA1
- Ambito figurativo: AF1 Rif. PVDAM0GEGE0000330001DA0
- Quadro interferito: Rif. PVDAM0GEGE0000240001RA0
- Rif.

Note:

CF08: Aree di relazione paesaggistica – Sistema degli spazi aperti con doppia funzione: introdurre alla valle laterale, verso Priabona, consentire una visuale ampia verso la valle dell'Agno.

2. IL CONTESTO DI RIFERIMENTO

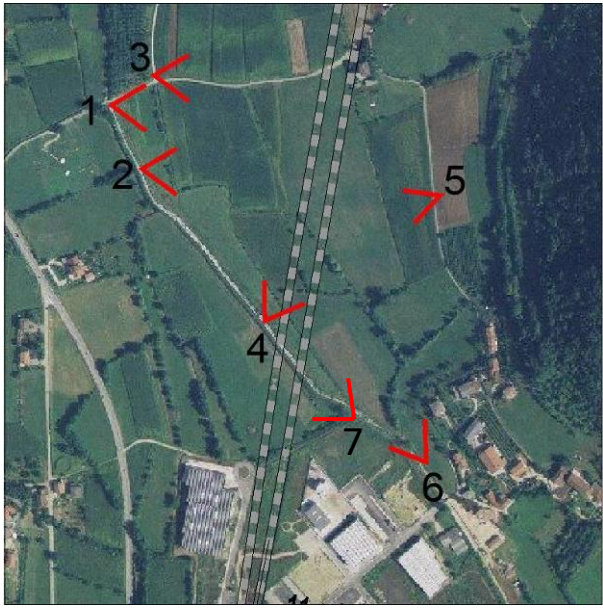

Localizzazione coni ottici su ortofoto - scala 1:10.000

Descrizione generale dell'area d'indagine:

Spazio agricolo compreso tra un corso d'acqua ed una vallata. Si tratta di un contesto agricolo caratterizzato da un reticolo fondiario geometrico e regolare. Appezamenti di medie dimensioni delimitati da siepi.

Note sui punti di presa:

Coni visuali:

Foto 1: Visuale lungo Strada comunale Canton

Foto 2-4: Visuale dall'argine del torrente

Foto 3: Visuale da Strada comunale Canton verso nord

Foto 5: Visuale contrada Cracchi verso ovest

Foto 6: Visuale lungo il torrente

Foto 7: Deviazione Torrente Poscola

3. IL REPORT FOTOGRAFICO DELL'AREA



Foto n.1



Foto n.2

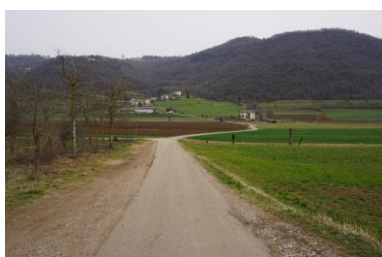

Foto n.3



Foto n.4



Foto n.5



Foto n.6



Foto n.7

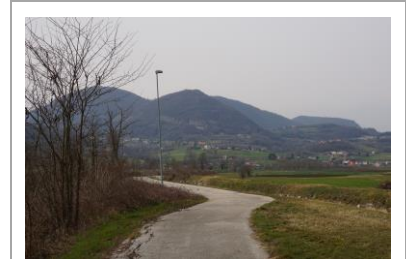
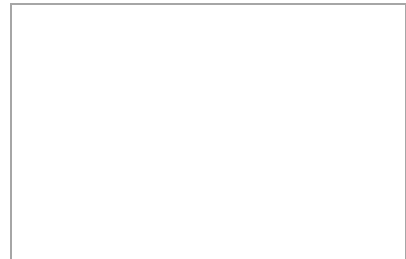
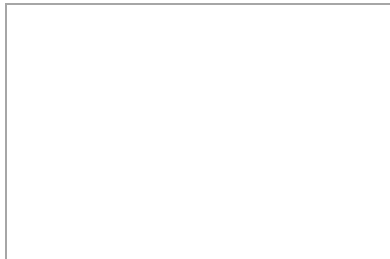

Note:

In questa fase di Corso d'Opera 2022 il contesto figurativo risulta interferito dalla deviazione temporanea del Torrente Poscola.