

Provincia: Vicenza	Data: 17/Mar/2022	Tipo Indagine: SF VC	ID Stazione	PASF86
Comune: Malo	ora: 12.00	Fase: <input type="checkbox"/> Ante - opera <input checked="" type="checkbox"/> Corso d'opera <input type="checkbox"/> Post - opera	ID Rilievo	PASF86VC
Località:	Lotto: 1C		ID Documento	PMA_PASF86VC

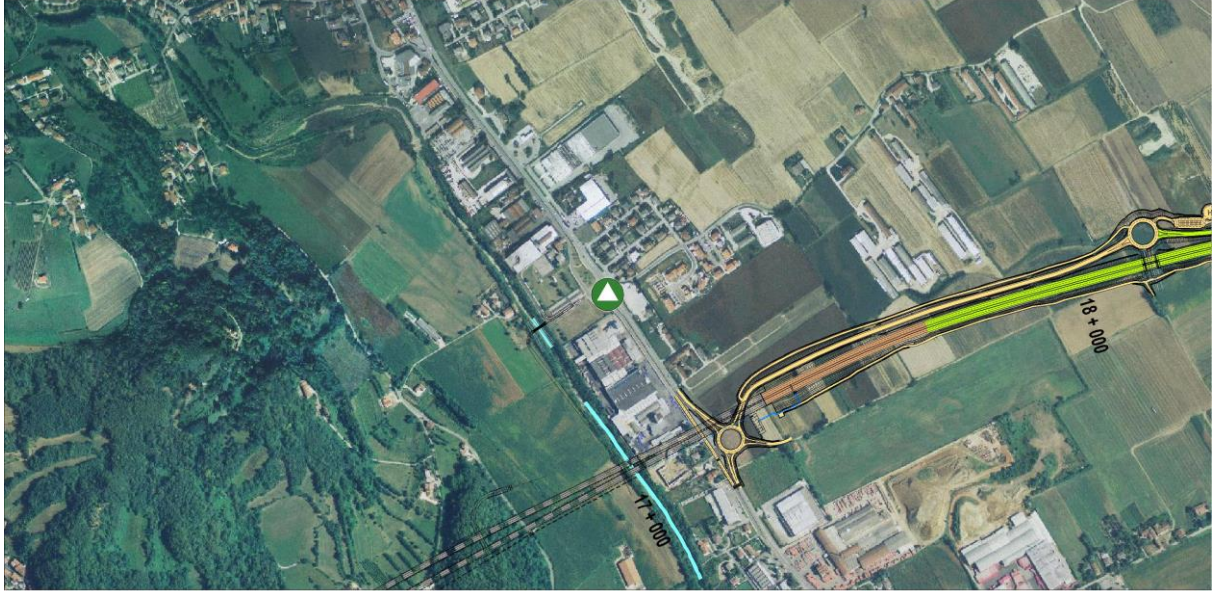

Localizzazione stazione su ortofoto – scala 1:15.000

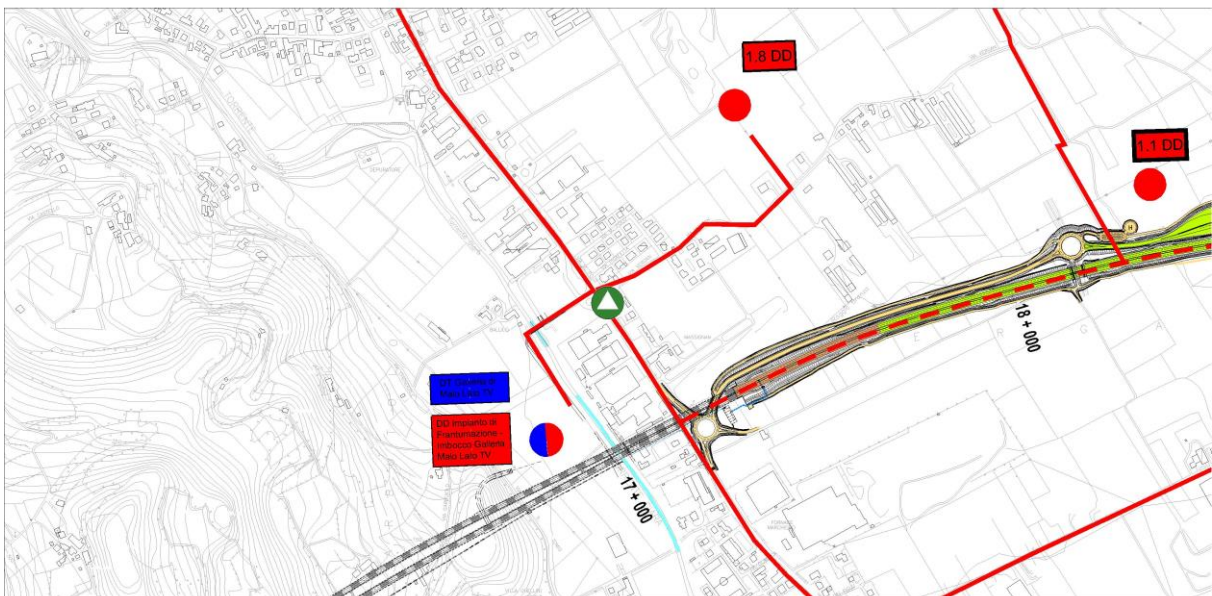

Localizzazione stazione su CTR – scala 1:15.000

## LEGENDA



TRACCIATO DI PROGETTO

VIABILITA' COMPLEMENTARE

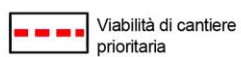

Rilevi orografici

Punto di monitoraggio  
PAESAGGIOViabilità di cantiere  
prioritaria

Viabilità di cantiere

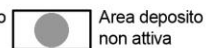
Area cantiere  
principaleArea deposito  
temporaneoArea deposito  
definitivoArea deposito  
non attiva

1. INQUADRAMENTO NEL PIANO D'INSERIMENTO PAESAGGISTICO

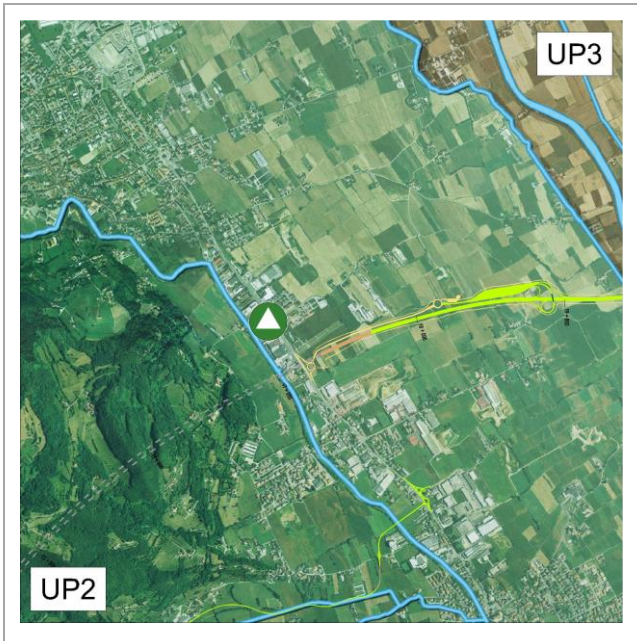

Estratto della tavola degli Ambiti di Paesaggio - scala 1:50.000

**LEGENDA AMBITI DI PAESAGGIO**

	TRACCIATO DI PROGETTO
	VIABILITA' COMPLEMENTARE
	Rilievi orografici
	Idrografia
	Punto di monitoraggio PAESAGGIO
<b>UNITÀ DI PAESAGGIO</b>	
	UP1 - Valle dell'Agno
	UP2 - Lessini Orientali e Malo
	UP3 - Valle dell'Astico
	UP4 - Pianura fra Astico e Brenta
	UP5 - Corridoio del Fiume Brenta
	UP6 - Colli Asolani e Quadrilatero di Bassano
	UP7 - Pianura di Montebelluna
	UP8 - Montello e Alta pianura trevigiana
	UP9 - Corridoio del Fiume Piave
	Unità di paesaggio della città di Vicenza

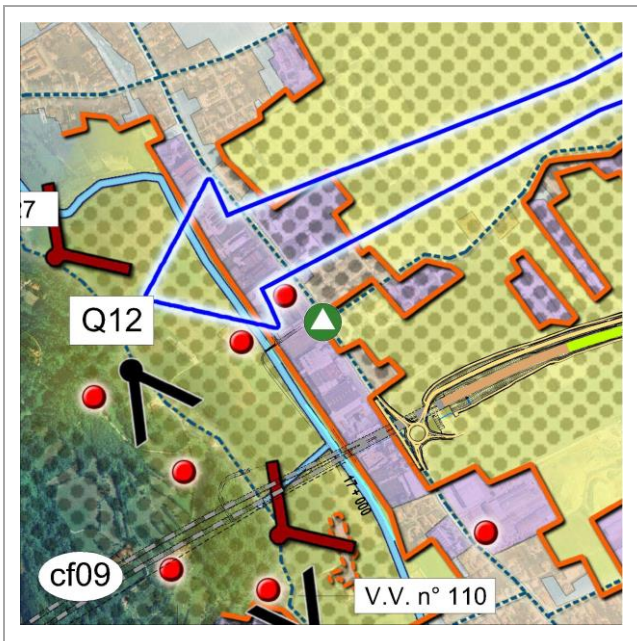

Estratto della tavola dei Caratteri Percettivi – scala 1:20.000

**LEGENDA CARATTERI DELLA PERCEZIONE**

	TRACCIATO DI PROGETTO
	VIABILITA' COMPLEMENTARE
	Localizzazione dell'unità
	Identificativo dell'unità
	Limite dell'unità
	Autostrada
	Ferrovia
	Tessuto residenziale
	Tessuto produttivo/commerciale
	Margine continuo
	Margine frammentato
	Contesto figurativo
	Identificativo del contesto figurativo
	Punto di monitoraggio PAESAGGIO
	Rilievi orografici
	Idrografia
	Bacini visivi
	Itinerari
	Relazioni visive
	Viste panoramiche
	Quadro paesaggistico
	Identificativo del quadro paesaggistico
	Riferimenti percettivi
	Identificativo del riferimento (vedi Allegato A-Schede unità di paesaggio)

Ambito di paesaggio: UP2      Rif. PVDAM0GEGE0000100002DA1  
 Ambito figurativo: AF1      Rif. PVDAM0GEGE0000330001DA0  
 Quadro interferito:      Rif. PVDAM0GEGE0000240001RA0  
                                          Rif. ....

Note:

Viabilità di cantiere principale SPV;  
 viabilità di cantiere secondaria: SP46 e via Vergan

## 2. IL CONTESTO DI RIFERIMENTO

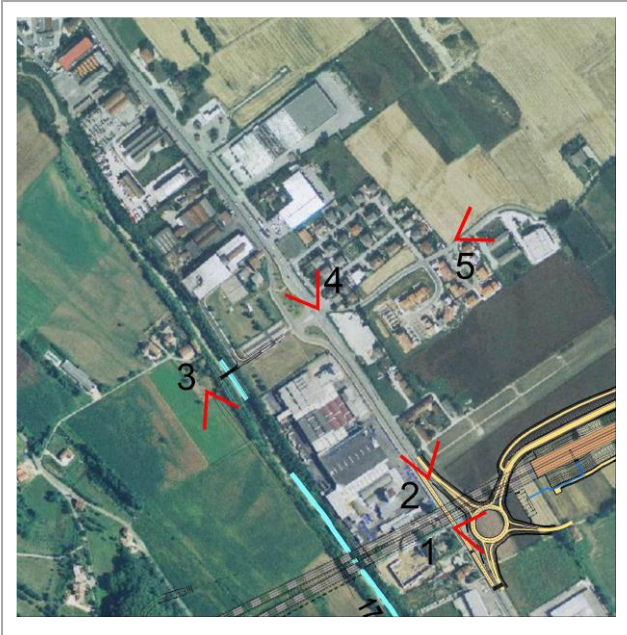

Localizzazione coni ottici su ortofoto - scala 1:10.000

## Descrizione generale dell'area d'indagine:

Le strade utilizzate come viabilità di cantiere sono strade locali di piccole dimensioni e la SP46 nel tratto compreso tra Isola Vicentina e Malo.

## Note sui punti di presa:

## Coni visuali:

Foto 1-2-4: Viste lungo la SP46;

Foto 3: Vista lungo la strada di accesso al cantiere;

Foto 5: Vista lungo via Vergan.

## 3. IL REPORT FOTOGRAFICO DELL'AREA



Foto n.1



Foto n.2



Foto n.3

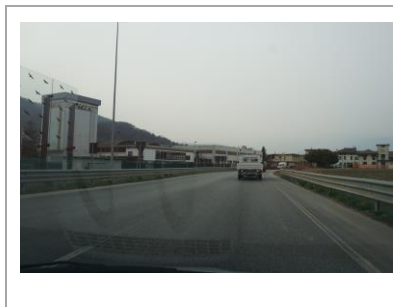

Foto n.4



Foto n.5

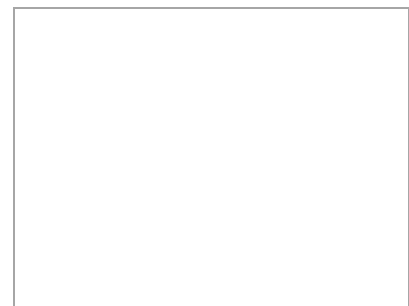

Foto n.6

## Note:

Anche in questa fase di Corso d'Opera 202, come nella precedente, le lavorazioni sono concentrate nella realizzazione della Galleria Naturale di Malo