



**Consorzio Stabile SIS Società Consortile per Azioni**  
Capitale Sociale € 15.000.000,00 i.v.

Consorzio Stabile fra le imprese:  
SACYR CONSTRUCCION S.A.  
INC S.p.A.  
SIPAL S.p.A.

Bassano del Grappa, li 19.11.2021  
Prot. n. SIS-SPV-1558-21-SVI-dda

Trasmissione a ½ Pec all'indirizzo:  
[superstradapedemontana@pec.regione.veneto.it](mailto:superstradapedemontana@pec.regione.veneto.it)

Trasmissione a ½ mail all'indirizzo:  
[elisabetta.pellegrini@regione.veneto.it](mailto:elisabetta.pellegrini@regione.veneto.it)

Trasmissione a ½ Pec all'indirizzo:  
[ambiente@pec.regione.veneto.it](mailto:ambiente@pec.regione.veneto.it)

Trasmissione a ½ mail all'indirizzo:  
[paolo.giandon@regione.veneto.it](mailto:paolo.giandon@regione.veneto.it)

Trasmessa a ½ Pec:  
[provincia.vicenza@cert.ip-veneto.net](mailto:provincia.vicenza@cert.ip-veneto.net)

Trasmissione a ½ mail all'indirizzo:  
[sgaurcina.filippo@provincia.vicenza.it](mailto:sgaurcina.filippo@provincia.vicenza.it)

Trasmessa a ½ Pec:  
[protocollo@pec.arpav.it](mailto:protocollo@pec.arpav.it)

Trasmissione a ½ mail all'indirizzo:  
[loris.tomiato@arpa.veneto.it](mailto:loris.tomiato@arpa.veneto.it)

Trasmessa a ½ Pec:  
[protocollo@pec.arpav.it](mailto:protocollo@pec.arpav.it)

Trasmissione a ½ mail all'indirizzo:  
[simonetta.fuser@arpa.veneto.it](mailto:simonetta.fuser@arpa.veneto.it)

Spett.le  
**REGIONE del VENETO**  
**Area Infrastrutture, Trasporti, Lavori Pubblici e Demanio**  
*Struttura di Progetto Superstrada Pedemontana Veneta*  
Fondamenta S. Lucia, Cannaregio n. 23  
**30121 - VENEZIA**

**c.a. del Direttore Dott. Ing. Elisabetta PELLEGRINI**

Spett.le  
**REGIONE del VENETO**  
**Direzione Ambiente e Transizione Ecologica**  
Palazzo Linetti - Calle Priuli, Cannaregio n. 99  
**30121 - VENEZIA**

**c.a. del Direttore Dott. Paolo GIANDON**

Spett.le  
**Provincia di Vicenza**  
**Area Tecnica - Servizio Ambiente**  
Contrà Gazzolle, n. 1  
**36100 - VICENZA (VI)**  
**c.a. Ing. Filippo Squarcina**

**c.a. Ing. Filippo SQUARCINA**

Spett.le  
**ARPAV Direzione Tecnica**  
Via Ospedale Civile, N. 24  
**35121 - PADOVA**

**c.a. Ing. Loris Tomiato**

Spett.le  
**ARPAV Area tecnica e Gestionale**  
**U.O. Valutazioni Grandi Opere, Ambiente e salute**  
Via Ospedale Civile, N. 24  
**35121 - PADOVA**

**c.a. Dott.ssa Simonetta FUSER**



Sede Legale: Via Inverio, 24/A - 10146 Torino - Italia  
Uffici amministrativi: C.so Vittorio Emanuele II, n. 178 - 10138 Torino  
Tel. +(39) 011-7176.222 Fax +(39)-011-7176.397/7176.398  
C.C.I.A.A. di Torino, Codice Fiscale e Partita IVA 08679430010 - R.E.A. 992035



## Consorzio Stabile SIS Società Consortile per Azioni

Capitale Sociale € 15.000.000,00 i.v.

Consorzio Stabile fra le imprese:  
SACYR CONSTRUCCION S.A.  
INC S.p.A.  
SIPAL S.p.A.

Bassano del Grappa, li 19.11.2021  
Prot. n. SIS-SPV-1558-21-SVI-dda

Trasmessa a ½ Pec:

[dapvi@pec.arpav.it](mailto:dapvi@pec.arpav.it)

Trasmissione a ½ mail all'indirizzo:

[francesca.dapra@arpa.veneto.it](mailto:francesca.dapra@arpa.veneto.it)

Trasmessa a ½ Pec:

[protocollo@pec.arpav.it](mailto:protocollo@pec.arpav.it)

Trasmissione a ½ mail all'indirizzo:

[fabio.strazzabosco@arpa.veneto.it](mailto:fabio.strazzabosco@arpa.veneto.it)

Trasmessa a ½ Pec:

[protocollo.aulss7@pecveneto.it](mailto:protocollo.aulss7@pecveneto.it)

Trasmissione a ½ mail all'indirizzo:

[sonia.russo@aulss7.veneto.it](mailto:sonia.russo@aulss7.veneto.it)

Trasmessa a ½ Pec:

[viacqua@pec.viacqua.it](mailto:viacqua@pec.viacqua.it)

Trasmissione a ½ mail all'indirizzo:

[paolo.ronco@viacqua.it](mailto:paolo.ronco@viacqua.it)

Trasmessa a ½ Pec:

[castelgomberto.vi@cert.ip-veneto.net](mailto:castelgomberto.vi@cert.ip-veneto.net)

Trasmissione a ½ mail all'indirizzo:

[davide.dorantani@comune.castelgomberto.vi.it](mailto:davide.dorantani@comune.castelgomberto.vi.it)

Spett.le

**Dipartimento Provinciale ARPAV di Vicenza**

*U.O. Controlli Ambientali*

Via Zamenhof, N. 353

**36100 - VICENZA**

**c.a. Dott.ssa Francesca DAPRA'**

Spett.le

**ARPAV Dip. Regionale Qualità dell'Ambiente**

*U.O. Qualità Acque interne*

Via Ospedale Civile, N. 24

**35121 - PADOVA**

**c.a. ing. Fabio Strazzabosco**

e p.c. Spett.le

**Dipartimento di Prevenzione ULSS n. 7**

*Servizio Igiene e Sanità Pubblica*

Via Boldrini, 1

**36016 - THIENE (VI)**

**c.a. Dott.ssa Sonia RUSSO**

e p.c. Spett.le

**VIACQUA S.p.A.**

Viale dell'Industria n. 23

**36100 - VICENZA (VI)**

**c.a. Ing Paolo RONCO**

e p.c. Spett.le

**Sindaco del Comune di Castelgomberto**

Piazza Marconi, n. 1

**36070 - CASTELGOMBERTO (VI)**

**c.a. Dott. Davide DORANTANI**

**OGGETTO:** Affidamento della progettazione esecutiva nonché della costruzione della Superstrada a pedaggio Pedemontana Veneta - Lotto 1 Tratta C – Galleria Naturale Malo  
**Segnalazione di valori elevati di PFAS negli scarichi.**  
**Esito sopralluogo congiunto del 28.10.2021 e proposta ubicazione nuovi piezometri**



Sede Legale: Via Inverio, 24/A – 10146 Torino – Italia  
Uffici amministrativi: C.so Vittorio Emanuele II, n. 178 - 10138 Torino  
Tel. +(39) 011-7176.222 Fax +(39)-011-7176.397/7176.398  
C.C.I.A.A. di Torino, Codice Fiscale e Partita IVA 08679430010 – R.E.A. 992035



**Consorzio Stabile SIS Società Consortile per Azioni**  
Capitale Sociale € 15.000.000,00 i.v.

Consorzio Stabile fra le imprese:  
SACYR CONSTRUCCION S.A.  
INC S.p.A.  
SIPAL S.p.A.

Bassano del Grappa, li 19.11.2021  
Prot. n. SIS-SPV-1558-21-SVI-dda

Facendo seguito al sopralluogo congiunto, effettuato con i tecnici ARPAV e i tecnici della Struttura di Progetto Superstrada Pedemontana Veneta in data 28.10.2021, con la presente si trasmette in Allegato 1 l'ubicazione dei piezometri di monte, come da indicazioni ricevute nel corso del predetto sopralluogo dai tecnici ARPAV.

Per quanto riguarda, invece, i piezometri da collocare in prossimità della deviazione del Torrente Poscola, a valle dei precedenti, ma comunque nell'area prossima ai dreni della galleria che hanno evidenziato concentrazioni elevate di PFBA, appurato dai tecnici ARPAV che i piezometri esistenti visionati nel corso del sopralluogo non sono campionabili, in Allegato 2 si propone l'ubicazione di tre nuovi piezometri da realizzare in prossimità di quelli esistenti.

Restano da definire a livello amministrativo le condizioni attinenti la realizzazione dei piezometri in area SIC.

Nel frattempo, è stata acquisita per le vie brevi la disponibilità dei proprietari dei terreni sui quali si prevede la realizzazione dei due piezometri di monte.

Nel rimanere a disposizione per ulteriori chiarimenti, si coglie l'occasione per porgere distinti saluti.

**Il Procuratore Speciale**  
(Geom. Saverio VITA)



Sede Legale: Via Inverio, 24/A - 10146 Torino - Italia  
Uffici amministrativi: C.so Vittorio Emanuele II, n. 178 - 10138 Torino  
Tel. +(39) 011-7176.222 Fax +(39)-011-7176.397/7176.398  
C.C.I.A.A. di Torino, Codice Fiscale e Partita IVA 08679430010 - R.E.A. 992035

### Piezometro proposto 01

E = 158344.291  
N = 492380.418  
H = 169.62

P1  
169.62

### Piezometro proposto 02

E = 158287.709  
N = 491942.509  
H = 162.1

P2  
162.1

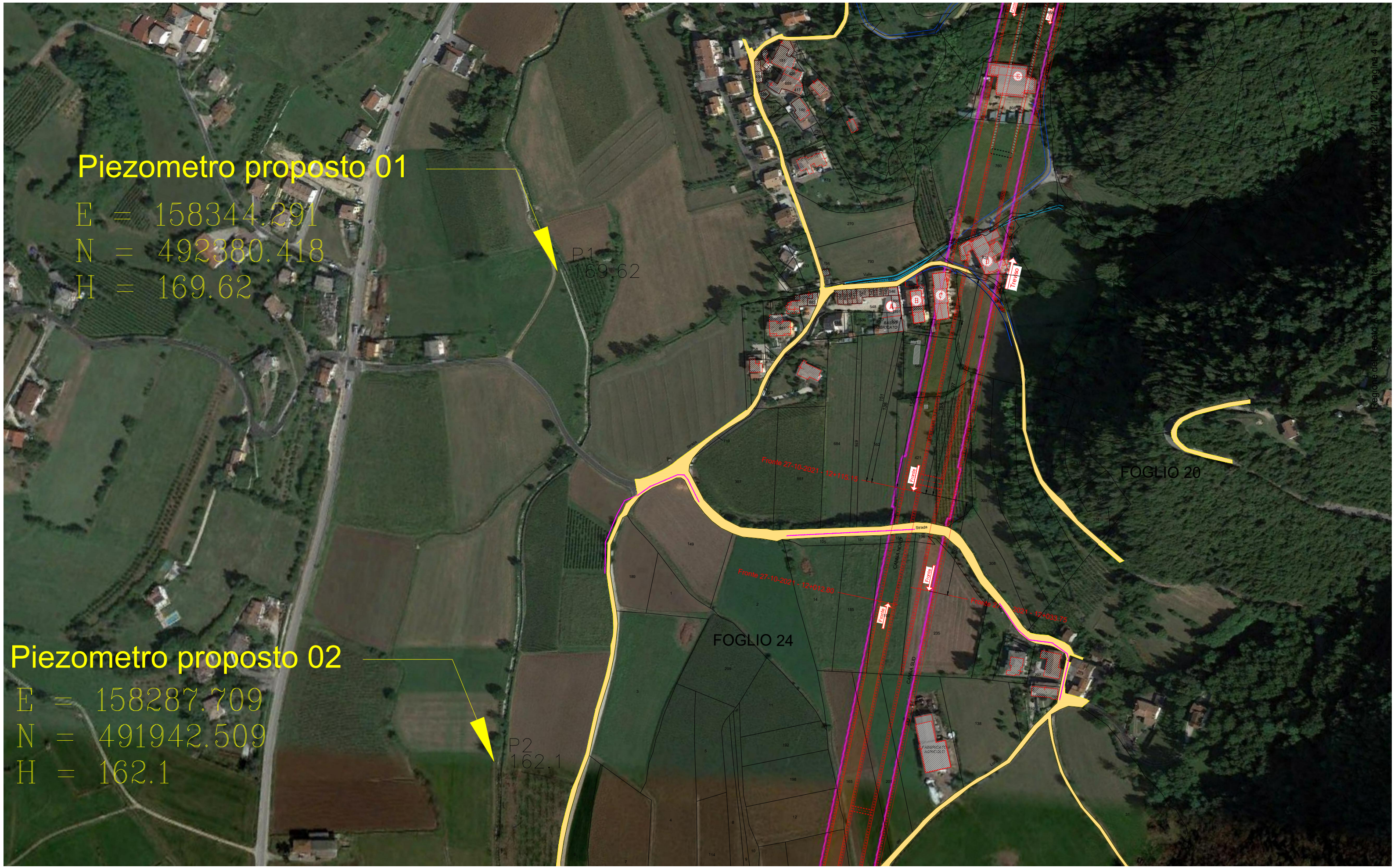



PIEZ.01  
 E = 158475.325  
 N = 491442.028  
 H = 154.273

PIEZ.02  
 E = 158554.65  
 N = 491398.533  
 H = 154.352

PIEZ.03  
 E = 158562.959  
 N = 491338.442  
 H = 153.398

PIEZOMETRO	Coord. Isometriche			Coord. Gauss.Boaga. Ovest			Coord. Geografiche		
	Est	Nord	Q. s.l.m	Est	Nord	Q. s.l.m	Lat. Nord	Long.Est	Q. Ellissoidica
PIEZ.01	158475,325	491442,028	154,273	1685966,659	5052959,081	154,273	45° 36' 18,34600" N	11° 23' 03,81368" E	201,128
PIEZ.02	158554,650	491398,533	154,352	1686047,554	5052918,464	154,352	45° 36' 16,95426" N	11° 23' 07,48737" E	201,199
PIEZ.03	158562,959	491338,442	153,398	1686058,047	5052858,703	153,398	45° 36' 15,00976" N	11° 23' 07,88912" E	200,240