

**Modulo per la presentazione delle osservazioni per i piani/programmi/progetti sottoposti a procedimenti di valutazione ambientale di competenza statale**

**Presentazione di osservazioni relative alla procedura di:**

- Valutazione Ambientale Strategica (VAS) – art.14 co.3 D.Lgs.152/2006 e s.m.i.  
 Valutazione di Impatto Ambientale (VIA) – art.24 co.3 D.Lgs.152/2006 e s.m.i.  
 Verifica di Assoggettabilità alla VIA – art.19 co.4 D.Lgs.152/2006 e s.m.i.

*(Barrare la casella di interesse)*

Il/La Sottoscritto/a \_\_\_\_\_

*(Nel caso di persona fisica, in forma singola o associata)*

La Sottoscritta SIMONE DOTTI

in qualità di legale rappresentante della Società

CRONO RINNOVABILI S.R.L.

*(Nel caso di persona giuridica - società, ente, associazione, altro)*

**PRESENTA**

ai sensi del D.Lgs.152/2006, le **seguenti osservazioni** al

- Piano/Programma, sotto indicato  
 Progetto, sotto indicato

*(Barrare la casella di interesse)*

ID: 12507 Progetto di un impianto eolico composto da 13 aerogeneratori di potenza nominale pari a 7 MW, per una potenza complessiva di 91 MW, da realizzarsi nei Comuni di Venosa e Montemilone (PZ), con opere di connessione ricadenti anche nel Comune di Spinazzola (BT). Codice pratica MYTERNA n. 202203246.

*(inserire la denominazione completa del piano/programma ( procedure di VAS) o del progetto (procedure di VIA, Verifica di Assoggettabilità a VIA e **obbligatoriamente il codice identificativo ID: xxxx del procedimento**)*

**N.B.: eventuali file allegati al presente modulo devono essere unicamente in formato PDF e NON dovranno essere compressi (es. ZIP, RAR) e NON dovranno superare la dimensione di 30 MB. Diversamente NON potranno essere pubblicati.**

**OGGETTO DELLE OSSERVAZIONI**

*(Barrare le caselle di interesse; è possibile selezionare più caselle):*

- Aspetti di carattere generale (es. struttura e contenuti della documentazione, finalità, aspetti procedurali)  
 Aspetti programmatici (coerenza tra piano/programma/progetto e gli atti di pianificazione/programmazione territoriale/settoriale)  
 Aspetti progettuali (proposte progettuali o proposte di azioni del Piano/Programma in funzione delle probabili ricadute ambientali)  
 Aspetti ambientali (relazioni/impatti tra il piano/programma/progetto e fattori/componenti ambientali)  
 Altro (specificare) \_\_\_\_\_

**ASPETTI AMBIENTALI OGGETTO DELLE OSSERVAZIONI**

*(Barrare le caselle di interesse; è possibile selezionare più caselle):*

- Atmosfera
- Ambiente idrico
- Suolo e sottosuolo
- Rumore, vibrazioni, radiazioni
- Biodiversità (vegetazione, flora, fauna, ecosistemi)
- Salute pubblica
- Beni culturali e paesaggio
- Monitoraggio ambientale
- Altro (*specificare*) Interferenza con Impianto eolico ID 7321 Progetto "Costruzione ed esercizio di un impianto di produzione di energia elettrica da fonte eolica denominato "Serra Longa" da realizzarsi nel comune di Montemilone (PZ) e delle opere ed infrastrutture connesse da realizzarsi nei comuni di Montemilone (PZ) e Venosa (PZ), avente potenza nominale pari a 61.6 MW", per il quale il procedimento si trova attualmente in fase decisoria presso la Presidenza del Consiglio dei Ministri.

### TESTO DELL' OSSERVAZIONE

La Crono Rinnovabili S.r.l., con sede in Largo Augusto n. 3, 20122 Milano, P.I. 11284830962, in persona del legale rappresentate Simone Dotti, con la presente intende presentare osservazioni inerenti al "Progetto di un impianto eolico denominato " Progetto di un impianto eolico composto da 13 aerogeneratori di potenza nominale pari a 7 MW, per una potenza complessiva di 91 MW, da realizzarsi nei Comuni di Venosa e Montemilone (PZ), con opere di connessione ricadenti anche nel Comune di Spinazzola (BT). Codice pratica MYTERNA n. 202203246" (di seguito "**Progetto Parco Eolico SCS ENLIN**"), Codice Procedura ID\_VIP 12507, in titolarità della Società SCS ENLIN S.r.l.". Come risulta dal sito istituzionale del MASE, il termine per la presentazione delle osservazioni scade il 27/06/2024 (cfr. [https://www.mite.gov.it/Portals/0/Progetti/202203246-Info-Valutazioni-e-Autorizzazioni-Ambientali-VAS-VIA-AIA\(mite.gov.it\)](https://www.mite.gov.it/Portals/0/Progetti/202203246-Info-Valutazioni-e-Autorizzazioni-Ambientali-VAS-VIA-AIA(mite.gov.it))).

La scrivente società evidenzia di essere titolare del Progetto "Costruzione ed esercizio di un impianto di produzione di energia elettrica da fonte eolica denominato "Serra Longa" da realizzarsi nel comune di Montemilone (PZ) e delle opere ed infrastrutture connesse da realizzarsi nei comuni di Montemilone (PZ) e Venosa (PZ), avente potenza nominale pari a 61.6 MW", avente codice identificativo ID 7321 e per il quale il procedimento si trova attualmente in fase decisoria presso la Presidenza del Consiglio dei Ministri (di seguito il "**Progetto Eolico Serra Longa**").

L'Istanza di Valutazione di Impatto Ambientale, presso il Ministero dell'Ambiente e della Sicurezza Energetica per il Progetto Eolico Serra Longa è stata presentata in data 11/08/2021 e resa procedibile in data 01/02/2022, e dunque in data antecedente alla presentazione dell'istanza per il Progetto Parco Eolico SCS ENLIN che è stata depositata in data 14/05/2024 e resa procedibile e consultabile pubblicamente solamente in data 28/05/2024.

Il progetto eolico della scrivente Società è in avanzato stato dell'iter autorizzativo e precisamente allo stato attuale la procedura è incardinata presso la Presidenza del Consiglio dei Ministri, avendo ottenuto il parere favorevole della Commissione Tecnica PNRR – PNIEC con atto n. 103 del 15 Dicembre 2022 e parere non favorevole dal Ministero della Cultura con nota MIC\_SS-PNRR n. 0002223-P del 16/02/2023.

Ciò premesso, dall'analisi del layout del Progetto Parco Eolico SCS ENLIN, attraverso gli elaborati planimetrici disponibili al link sopra indicato, si evince che la maggior parte degli aerogeneratori sono stati posizionati e progettati ad una distanza molto ravvicinata, con gli aerogeneratori facenti parte del progetto della scrivente Società, come da immagine sotto riportata:

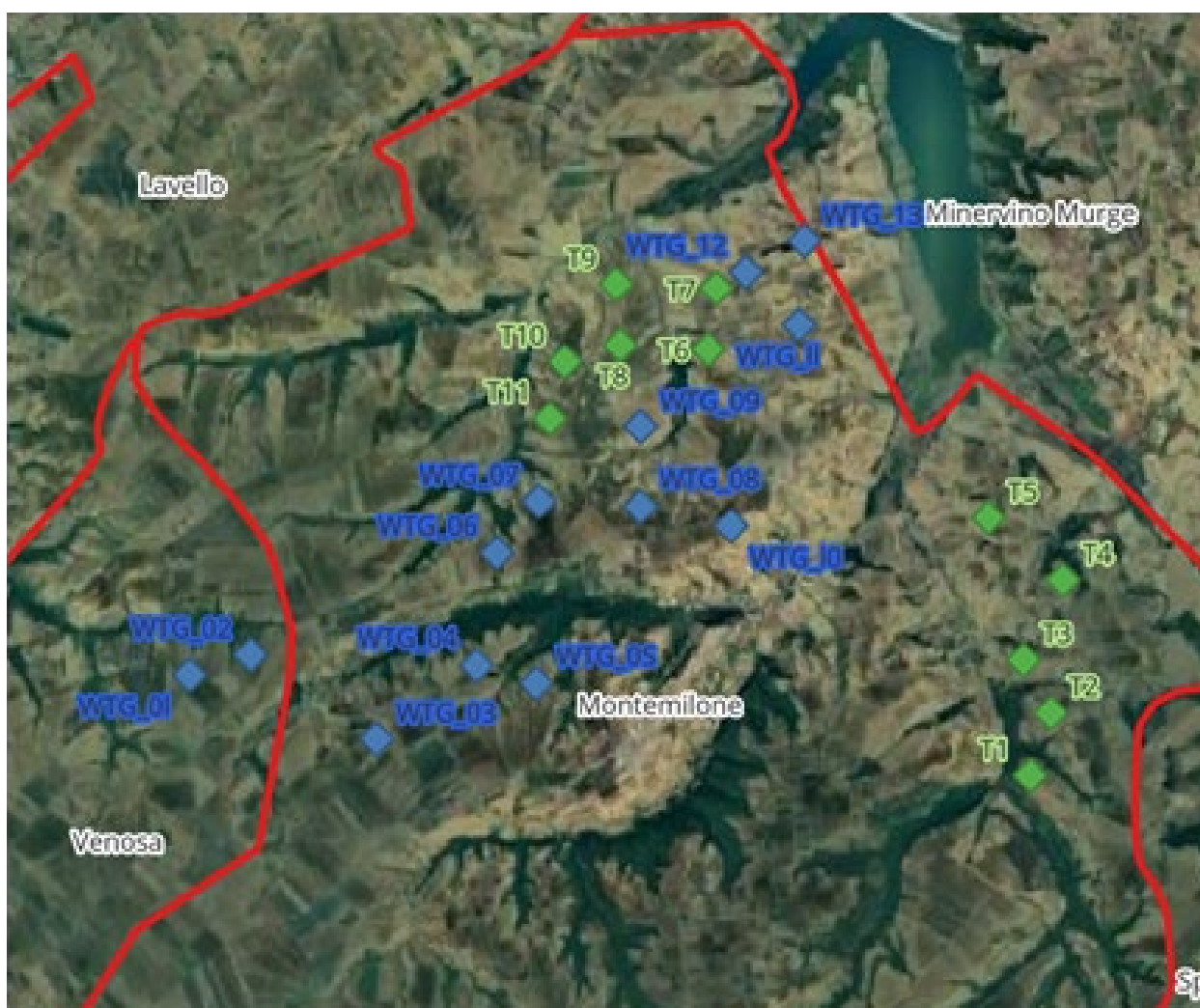

***Estratto Google Earth (Comune di Montemilone): i puntatori verdi rappresentano gli aerogeneratori del progetto della scrivente Società; i puntatori blu rappresentano gli aerogeneratori del Progetto Parco Eolico SCS ENLIN.***

Pertanto, alla luce di quanto sopra esposto e rappresentato, nel rispetto dei criteri vigenti in materia, si richiede a Codesto Spett.le Ente, di voler tenere conto della presenza del Progetto Eolico Serra

Longa, attualmente in avanzato stato di iter autorizzativo, e della conseguente impossibile coesistenza con il Progetto Parco Eolico SCS ENLIN nella titolarità della Società SCS ENLIN S.r.l. Tanto premeva ed era necessario rappresentare in quanto, inoltre, la società SCS ENLIN S.r.l., pur avendo presentato tra gli elaborati a corredo del progetto eolico, la relazione paesaggistica all'interno della quale vengono analizzati gli impatti cumulativi con progetti esistenti, autorizzati o in iter autorizzativo (cfr: "A\_17\_12\_Inquadramento\_altri\_impianti\_eolici\_in\_AVIC" e "SCS\_DES\_R\_AMB\_ITA\_W\_5681\_008\_00\_Relazione\_Paesaggistica"), tra l'elenco degli impianti presi in considerazione nel raggio di 20 Km, non ha minimamente tenuto conto del progetto della scrivente, sebbene lo stesso sia in avanzato iter autorizzativo. Pertanto, non soltanto, la SCS ENLIN Srl non ha tenuto conto del progetto della scrivente durante la fase di progettazione ed ubicazione dei propri aerogeneratori, comportando una quasi totale interferenza ed il conseguente effetto selva che ne deriverebbe, ma non ne ha tenuto conto neanche dal punto di vista degli impatti cumulativi effettivi sul territorio, evitando di dare una reale rappresentazione degli impatti.

In ragione di tutto quanto sopra rappresentato, si rileva che, essendo il progetto della Scrivente in iter sin dal 2021, la Società SCS ENLIN Srl non poteva non conoscerne l'esistenza e, pertanto, avrebbe dovuto tenerne conto nella definizione della propria proposta progettuale oltreché nella valutazione degli impatti cumulativi, aggravando la già importante mole di lavoro in capo alla PA e violando i più basilari principi del nostro ordinamento a tutela, tra le altre cose, dell'efficienza dell'azione amministrativa.

Per quanto premesso, si richiede a Codesto Spettabile Ente, di non autorizzare il Parco Eolico della SCS ENLIN, o in subordine che sia delocalizzato da parte di Codesto Spett.le Ente, affinché non interferisca, nemmeno potenzialmente, con l'Impianto Eolico della scrivente Società.

Il/La Sottoscritto/a dichiara di essere consapevole che, ai sensi dell'art. 24, comma 7 e dell'art.19 comma 13, del D.Lgs. 152/2006 e s.m.i., le presenti osservazioni e gli eventuali allegati tecnici saranno pubblicati sul Portale delle valutazioni ambientali VAS-VIA del Ministero dell'Ambiente e della Tutela del Territorio e del Mare ([www.va.minambiente.it](http://www.va.minambiente.it)).

*Tutti i campi del presente modulo devono essere debitamente compilati. In assenza di completa compilazione del modulo l'Amministrazione si riserva la facoltà di verificare se i dati forniti risultano sufficienti al fine di dare seguito alle successive azioni di competenza.*

## **ELENCO ALLEGATI**

Allegato 1 - Dati personali del soggetto che presenta l'osservazione

Allegato 2 - Copia del documento di riconoscimento in corso

Milano, 30/05/2024  
(inserire luogo e data)

La dichiarante



---

(Firma)

Firmato digitalmente da:  
SIMONE DOTTI  
Data: 30/05/2024 11:25:24