



Regione Puglia



Provincia di Foggia



Comune di Ascoli Satriano



Comune di Castelluccio dei Sauri



Oggetto:

Impianto Agrivoltaico ASCOLI GT8

Progettazione e realizzazione di un impianto agrivoltaico della potenza di 35,1 MW in AC e 41,143 MWp in DC e di tutte le opere connesse ed Infrastrutture

Società proponente:

GT 8 S.R.L.
ROMA (RM)
VIA FRATELLI RUSPOLI, 8
CAP 00198
P.IVA 17142941008

Il Progettista:

ARCH. LUCA MARCHESANI

Specialista elettrico:

ING. PASQUALE DE BONIS

Gestore rete elettrica:

TERNA

Elaborato:

CARTA USO DEL SUOLO

Cod. elab.:

EL066

Professionisti:

Dott. Agr. Alberto Dazzi
Dott. Agr. Riccardo Orsini

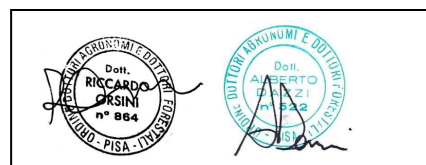

Revisione:

REV. 00

Codice di rintracciabilità

202200503

Data:

07/03/2024

TIMBRO ENTE AUTORIZZANTE

COORDINAMENTO TECNICO:



COORDINAMENTO AMBIENTALE:

Prof. Geol. Alfonso Russi
Via Friuli, 5 - 06034 FOLIGNO



Regione Puglia



Provincia di Foggia



Comune di Ascoli Satriano



Comune di Castelluccio dei Sauri

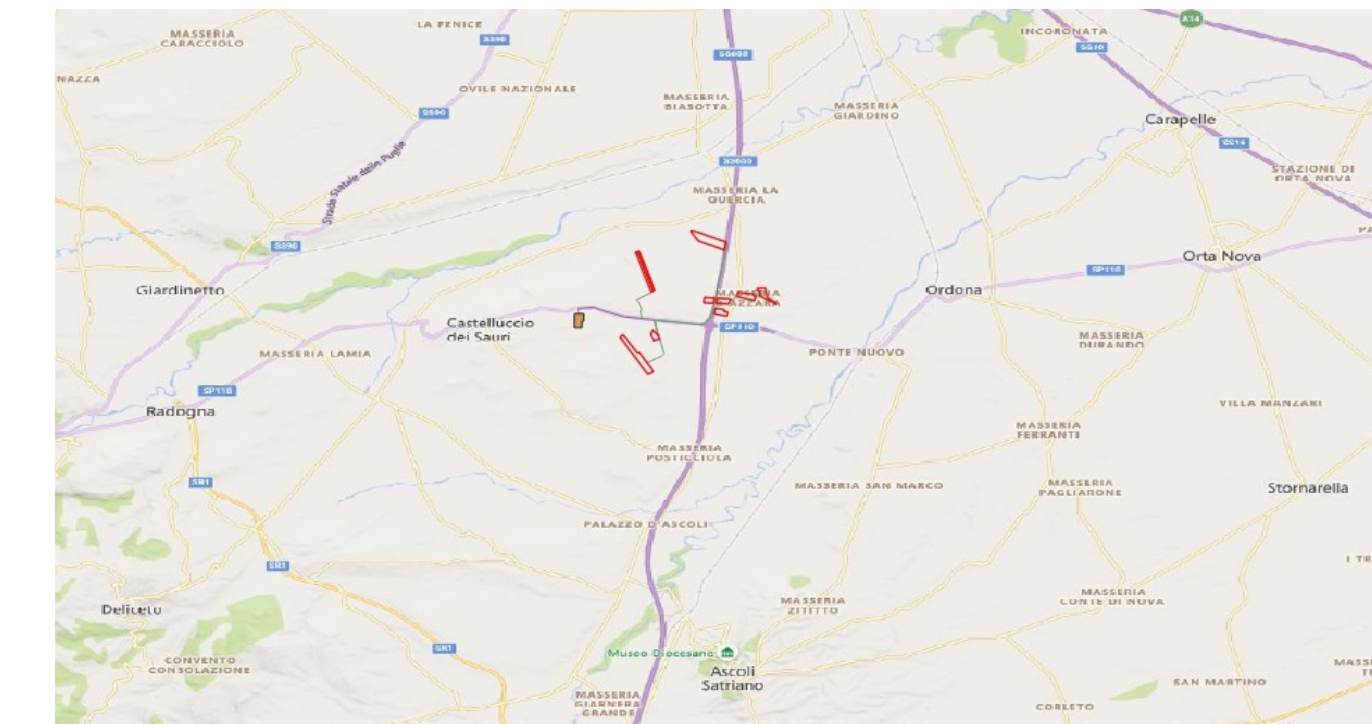

LEGENDA

Elementi impianto

- Aree a disposizione impianto agrivoltaico
- Stazione
- Collegamento
- Cavidotto

Uso del suolo (codici CLC)

- 1123 - tessuto residenziale sparso
- 1216 - insediamenti produttivi agricoli
- 131 - aree estrattive
- 2121 - seminativi semplici in aree irrigue
- 223 - uliveti
- 221 - vigneti
- 224 - altre colture permanenti
- 321 - aree a pascolo naturale, praterie, incolti
- 5122 - bacini con prevalente utilizzazione per scopi irrigui

SCALA

1:10.000

FORMATO MAPPA

A3



PROGETTO DEFINITIVO