

LOTTO 1



Identificativo	1	2	3	4	5	6	7	8	9	10	11	12	13	14	15	16	17	18	19	20	21	22	23	24	25	26	27
Distanza Parziale	119.23	106.83	106.82	106.83	106.83	106.83	106.82	106.83	106.83	106.82	106.83	106.83	106.82	130.69	110.34	106.31	106.30	106.31	106.31	106.30	106.31	106.31	106.31	106.30	106.31	106.31	
Distanza Totale	0.0	119.23	226.06	332.88	439.71	546.54	653.37	760.19	867.02	973.85	1080.67	1187.50	1294.33	1401.15	1531.84	1642.18	1748.49	1854.79	1961.10	2067.41	2173.71	2280.02	2386.33	2492.64	2598.94	2705.25	2811.56
Quota Terreno	151.26	154.94	165.26	174.43	176.66	176.12	177.11	179.52	180.69	181.69	184.78	184.88	183.24	181.86	182.48	182.51	184.08	186.61	186.02	183.77	181.84	181.23	180.10	179.03	176.59	175.27	163.71

LOTTO 2



Identificativo	1	2	3	4	5	6	7	8	9	10	11	12	13	14	15	16	17	18	19	20	21
Distanza Parziale	123.27	123.27	123.27	106.13	106.14	106.13	106.13	106.14	106.13	103.58	101.01	101.02	106.38	106.37	106.38	106.37	106.38	106.38	106.37	106.38	
Distanza Totale	0.0	123.27	246.54	369.81	475.94	582.08	688.21	794.34	900.48	1006.61	1110.19	1211.20	1312.22	1418.60	1524.97	1631.35	1737.72	1844.10	1950.48	2056.85	2163.23
Quota Terreno	131.11	141.42	145.85	148.80	147.14	146.44	146.44	146.76	145.59	144.75	143.74	143.57	142.93	143.81	143.38	143.74	143.56	146.03	145.68	145.28	131.37

LOTTO 3

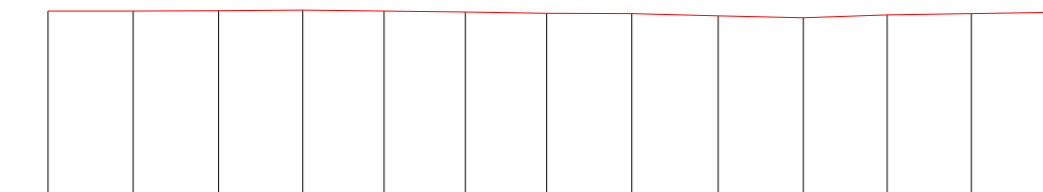

Identificativo	1	2	3	4	5	6	7	8	9	10	11	12	13
Distanza Parziale	63.00	63.01	61.99	60.01	60.00	60.01	62.60	63.91	62.68	62.03	62.04	62.03	
Distanza Totale	0.0	63.00	126.01	188.02	248.03	308.03	368.04	430.64	494.55	557.23	619.26	681.30	743.33
Quota Terreno	168.06	168.14	168.40	168.68	168.13	167.38	166.33	166.11	164.58	163.30	165.24	166.25	167.16

LOTTO 4

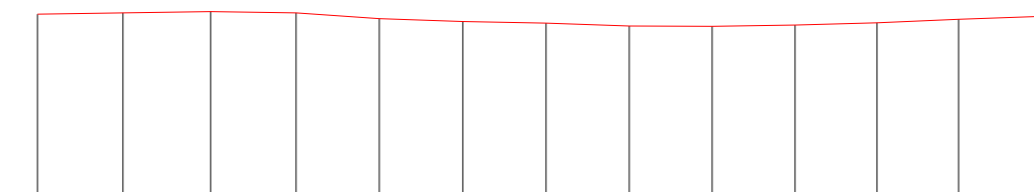

Identificativo	1	2	3	4	5	6	7	8	9	10	11	12	13
Distanza Parziale	62.94	64.81	63.10	61.52	61.69	61.52	61.27	61.16	61.15	60.36	60.35	60.36	
Distanza Totale	0.0	62.94	127.55	190.65	252.17	313.68	375.20	436.47	497.63	558.78	619.14	679.49	739.85
Quota Terreno	163.77	164.73	165.52	164.64	160.42	158.17	157.16	154.92	154.69	155.76	157.37	159.97	162.02

LOTTO 7

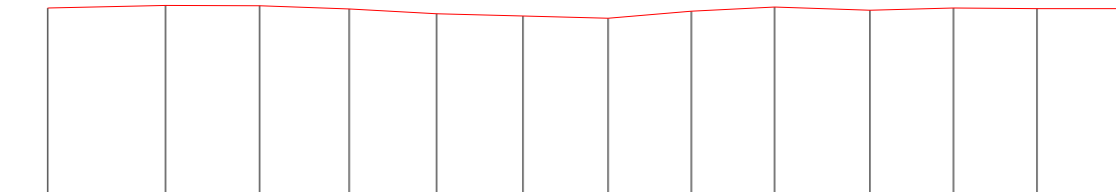

Identificativo	1	2	3	4	5	6	7	8	9	10	11	12	13
Distanza Parziale	86.89	86.89	66.19	64.47	83.65	62.91	61.42	61.41	70.17	61.63	61.64	61.63	
Distanza Totale	0.0	86.89	156.23	222.42	286.89	350.54	413.45	474.87	536.28	606.45	668.08	729.72	791.35
Quota Terreno	164.41	166.17	166.07	163.53	160.01	158.49	156.79	162.01	164.98	162.71	164.30	163.82	163.75

LOTTO 1-2 SCALA 1:2500



LOTTO 3-4-7 SCALA 1:1000

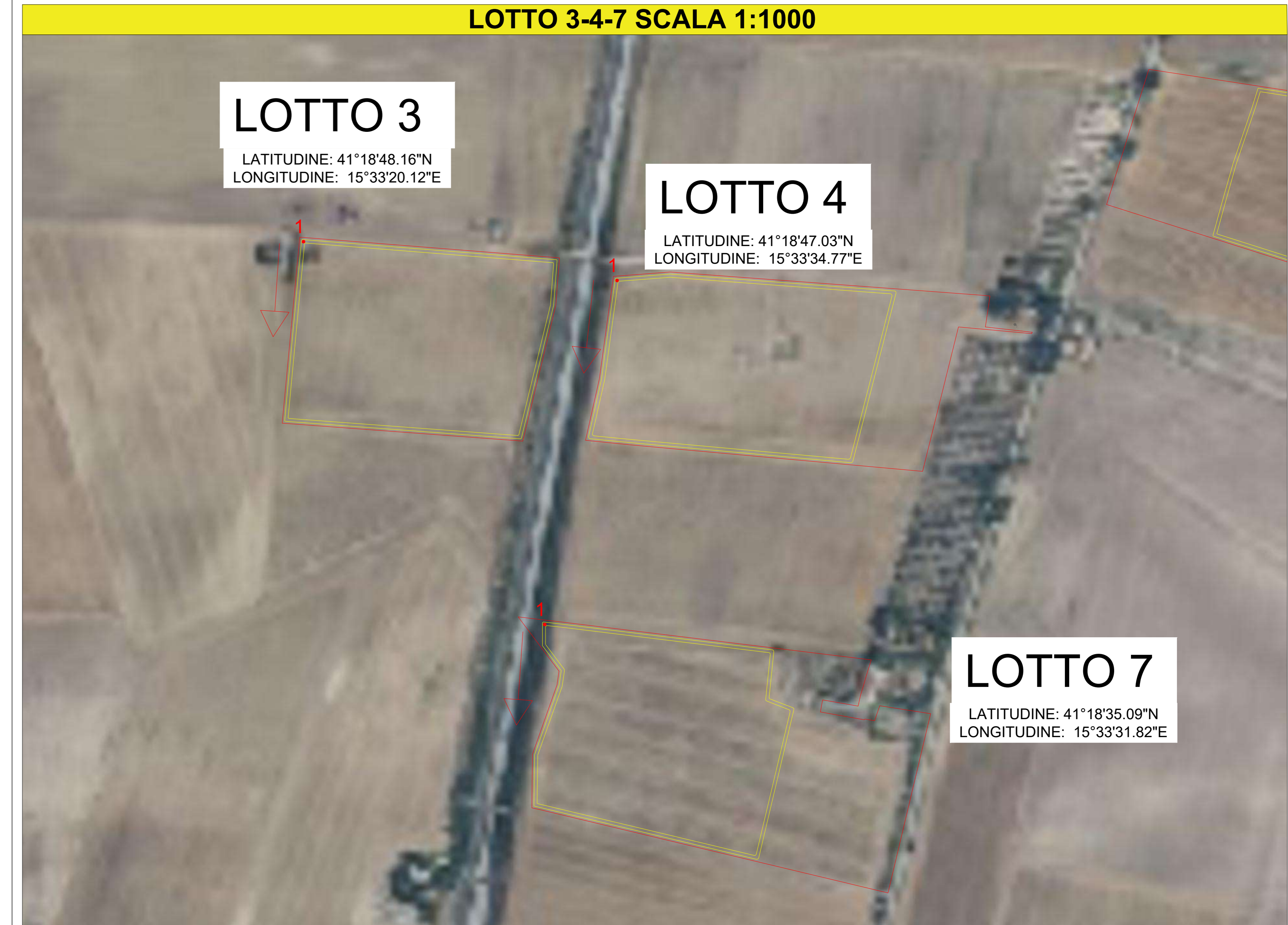

PROGETTO DEFINITIVO

Regione Puglia
Provincia di Foggia
Comune Castelnuovo del Sangro - Comune di Aricciatello

Oggetto:
Impianto Agrivoltaico ASCOLI GT8
STUDIO IMPATTO AMBIENTALE (SIA) ai sensi dell'art. 27 del D.Lgs. 152/2006

Progettazione e realizzazione di un impianto agrivoltaico della potenza di 35,1 MW in AC e 41.143 MWp in DC e di tutte le opere connesse ed infrastrutture

Società proponente:
GT8 SRL
ROMA(RM)
VIA FRATELLI RUSPOLI 8
CAP 00198
P.IVA 17153501006

Il progettista:
ARCH. LUCA MARCHESANI

Gestore rete elettrica:
TERNIA

Cod. elab:
EL021

Elaborato:
Progetto stradale: Planimetrie stradali, profili longitudinali LOTTI 1-2-3-4-7

Revisione:
REV_01

Codice di rintracciabilità:
202200503

Data:
03/04/2024

TIMBRO ENTE AUTORIZZANTE

Coordinamento tecnico:

Coordinamento ambientale:

Prof. Geol. Alfonso Raso
Via Piana 6 - 08034 FOLIGNO

LOTTO 8

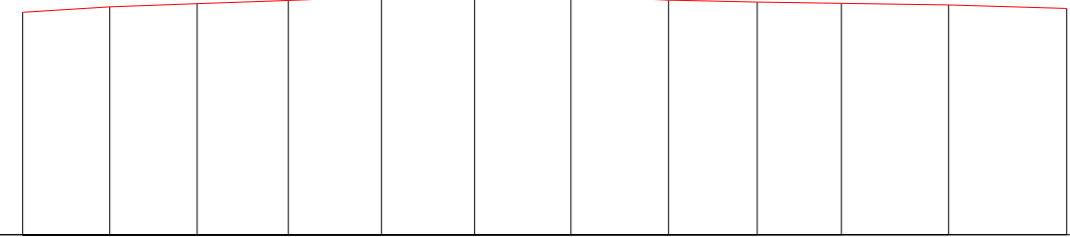

Identificativo	1	2	3	4	5	6	7	8	9	10	11	12
Distanza Parziale	64.78	64.78	67.78	69.28	69.29	71.54	72.69	65.98	62.62	79.50	87.93	
Distanza Totale	0.0	64.78	129.56	197.34	266.62	335.91	407.45	480.14	546.12	608.74	688.24	776.17
Quota Terreno	165.48	169.36	171.89	174.16	176.69	178.83	177.53	174.52	173.06	172.14	170.75	168.13

LOTTO 9

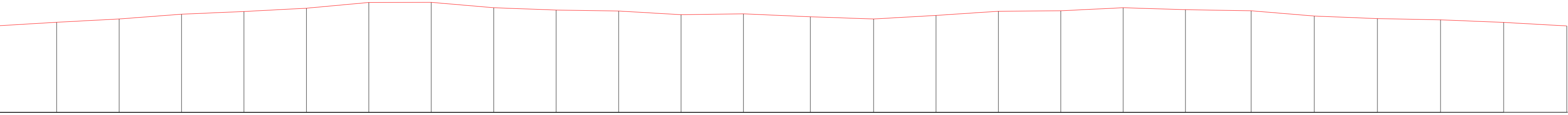

Identificativo	1	2	3	4	5	6	7	8	9	10	11	12	13	14	15	16	17	18	19	20	21	22	23	24	25	26
Distanza Parziale	111.48	121.44	121.45	121.45	121.45	121.45	121.45	121.45	121.45	121.45	121.45	121.45	130.09	123.08	121.33	121.33	121.32	121.33	121.32	127.60	122.79	122.78	122.79	122.78	122.79	122.79
Distanza Totale	0.0	111.48	232.92	354.37	475.82	597.27	718.72	840.17	961.62	1083.07	1204.52	1325.96	1447.41	1577.50	1700.58	1821.91	1943.24	2064.56	2185.89	2307.21	2434.81	2557.60	2680.38	2803.17	2925.95	3048.74
Quota Terreno	168.44	175.21	181.54	190.78	196.00	202.39	213.55	213.92	203.38	198.84	196.96	189.81	191.63	185.80	181.51	188.42	196.56	197.45	203.33	199.69	197.40	187.22	182.35	179.99	174.97	168.03

LOTTO 5

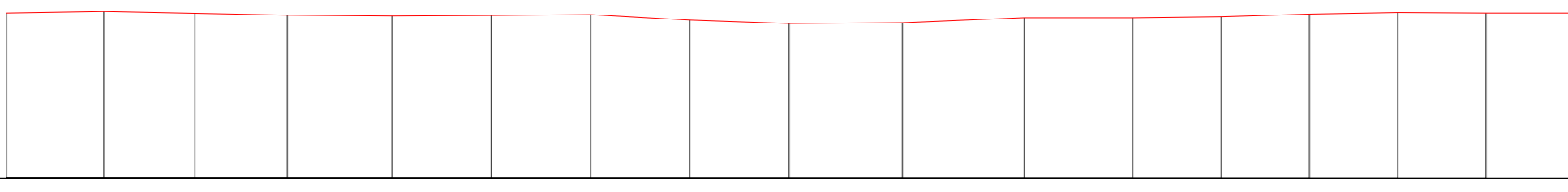

Identificativo	1	2	3	4	5	6	7	8	9	10	11	12	13	14	15	16	17
Distanza Parziale	89.26	83.56	84.72	95.81	91.03	91.02	91.02	103.82	111.49	99.64	81.15	80.85	80.85	80.85	80.99		
Distanza Totale	0.0	89.26	172.82	257.54	353.35	444.38	535.40	626.42	717.44	821.26	932.75	1032.39	1113.54	1194.39	1275.24	1356.09	1437.08
Quota Terreno	151.85	153.30	151.51	149.97	149.14	149.71	150.25	145.38	142.30	143.06	147.42	147.59	148.51	150.78	152.27	151.78	151.68

LOTTO 6

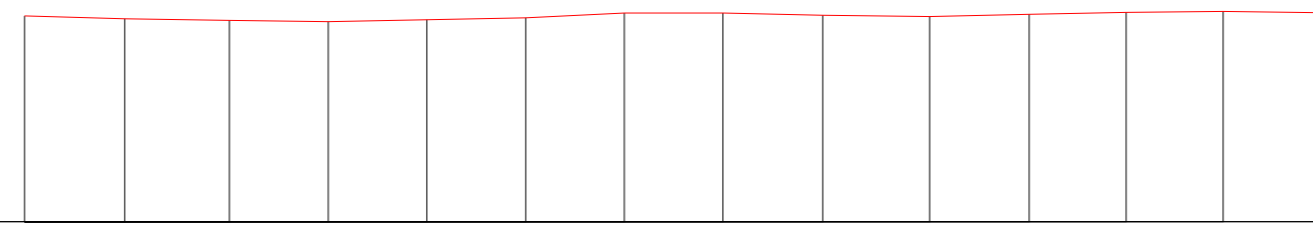

Identificativo	1	2	3	4	5	6	7	8	9	10	11	12	13	14
Distanza Parziale	74.34	78.01	73.39	73.39	73.40	73.39	73.26	74.32	79.46	74.02	72.10	72.09	72.10	
Distanza Totale	0.0	74.34	152.35	225.74	299.13	372.53	445.92	519.18	593.50	672.96	746.96	819.06	891.17	963.27
Quota Terreno	153.13	150.77	149.78	148.84	150.07	151.59	155.10	150.22	153.59	152.62	154.30	155.70	156.39	155.37

LOTTO 5-6 SCALA 1:1000



LOTTO 8-9 SCALA 1:2000



PROGETTO DEFINITIVO

Regione Puglia
Provincia di Foggia
Comune Castelnuovo del Sangro - Comune di Andria Sannese

Oggetto:
Impianto Agrivoltaico ASCOLI GT8

STUDIO IMPATTO AMBIENTALE (SIA) ai sensi dell'art. 27 del D.Lgs. 152/2006

Progettazione e realizzazione di un impianto agrivoltaico della potenza di 35,1 MW in AC e 41.143 MWp in DC e di tutte le opere connesse ed infrastrutture

Società proponente: GT8 SRL ROMA(RM) VIA FRATELLI RUSPOLI 8 CAP 00198 P.IVA 17153501006	Il progettista: ARCH. LUCA MARCHESANI
Gestore rete elettrica: TERNNA	
Cod. elab: EL021	Elaborato: Progetto stradale: Planimetrie stradali, profili longitudinali LOTTO 5-6-8-9
Revisione: REV. 01	Codice di rintracciabilità: 202200503
Data: 03/04/2024	
TIMBRO ENTE AUTORIZZANTE	
<p>Coordinamento tecnico:</p>	
<p>Coordinamento ambientale:</p> <p>Prof. Geol. Alfonso Raso Via Piana 6 - 08034 FOLIGNO</p>	