



PROGETTO PER LA REALIZZAZIONE  
DI UN IMPIANTO AGRIVOLTAICO  
DENOMINATO "SAN GIULIANO", DI POTENZA  
NOMINALE PARI A 80MW INTEGRATO DA UN SISTEMA  
DI ACCUMULO DA 100 MW,  
SITO NEL COMUNE DI BUTERA (CL)

LEGENDA:

- Area di progetto
- Area di impianto
- Area di progetto storage
- Area di impianto storage
- Area cabine di controllo a 36 kV
- Cavidotto

CODICE

- ITA050001
- ITA050002
- ITA050003
- ITA050004
- ITA050005
- ITA050006
- ITA050007
- ITA050008
- ITA050009
- ITA050010
- ITA050011
- ITA050012
- Buffer\_5km

Codice elaborato	Data	Livello progettazione	Emesso	Verificato	Approvato	REV.
04_T05	DIC 2023	DEFINITIVO	Arch.Cristina Bella	Ing. Graziella Torrissi	Ing. Graziella Torrissi	00

ELABORATO:  
INQUADRAMENTO TERRITORIALE

SIC-ZPS

TAVOLA:1/2

Società Proponente:

Timbri e firme:



CERO ITALY PROJECTS 1 S.R.L.

Via Melchiorre Gioia 8, 20124 Milano (MI)  
P.IVA 12517980962  
PEC: ceroitalyprojects1@legalmail.it

Progettazione:

Timbri e firme:

ETERNA S.R.L.  
Via Manganelli 20/G  
95030 Nicolosi (CT)  
tel:095914116 - cell:3339533392  
P.IVA 05944070878  
PEC: eterna@arubapec.it



ORIENTAMENTO



Scala

1:50.000

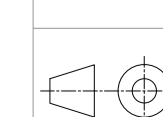

SCALA METRICA

0 625 1.250 2.500 3.750 5.000 metri

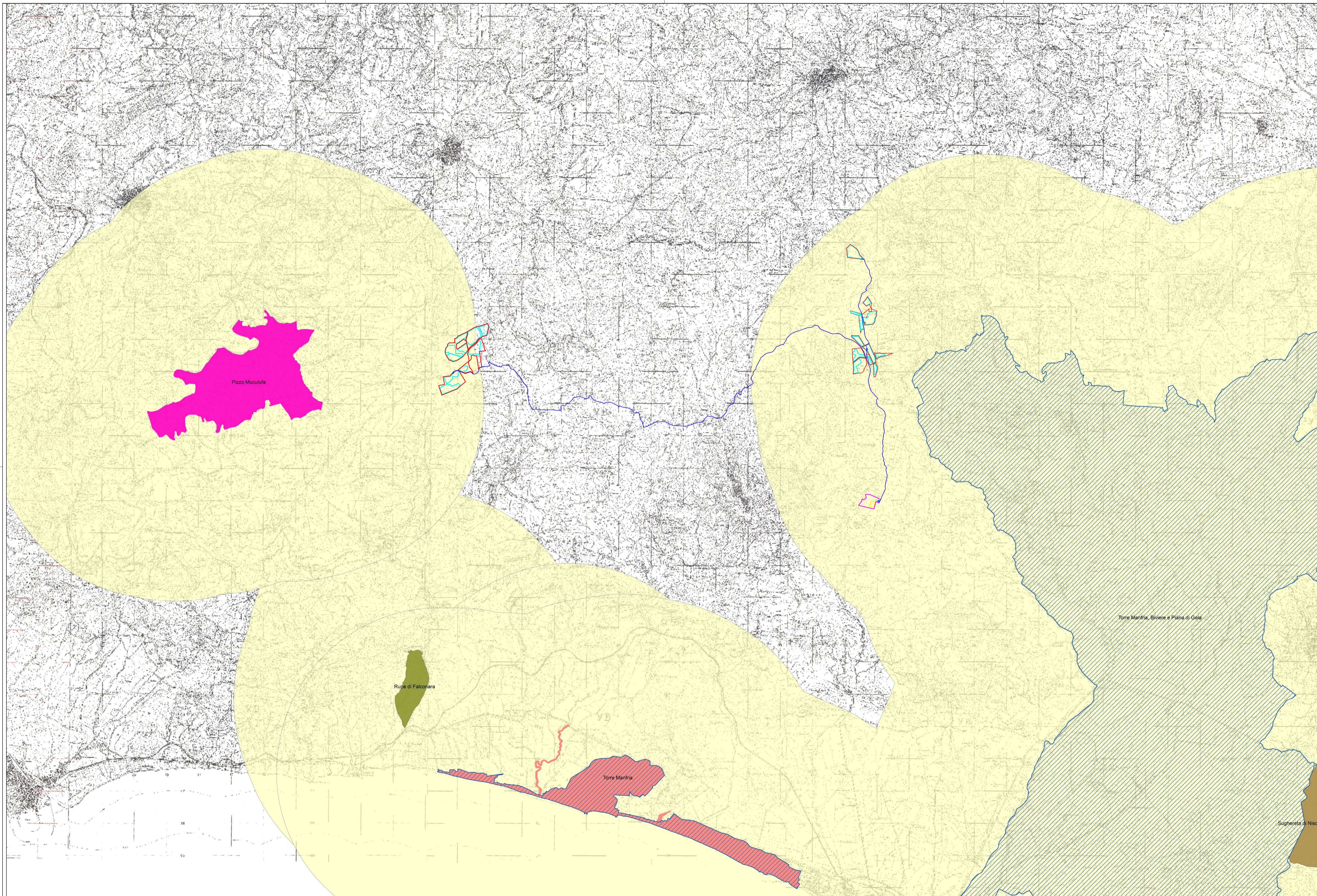





PROGETTO PER LA REALIZZAZIONE  
DI UN IMPIANTO AGRIVOLTAICO  
DENOMINATO "SAN GIULIANO", DI POTENZA  
NOMINALE PARI A 80MW INTEGRATO DA UN SISTEMA  
DI ACCUMULO DA 100 MW,  
SITO NEL COMUNE DI BUTERA (CL)

LEGENDA:

- Area di progetto
- Area di impianto
- Area di progetto storage
- Area di impianto storage
- Area cabine di controllo a 36 kV
- Cavidotto
- IBA166 Biviere e piana di Gela

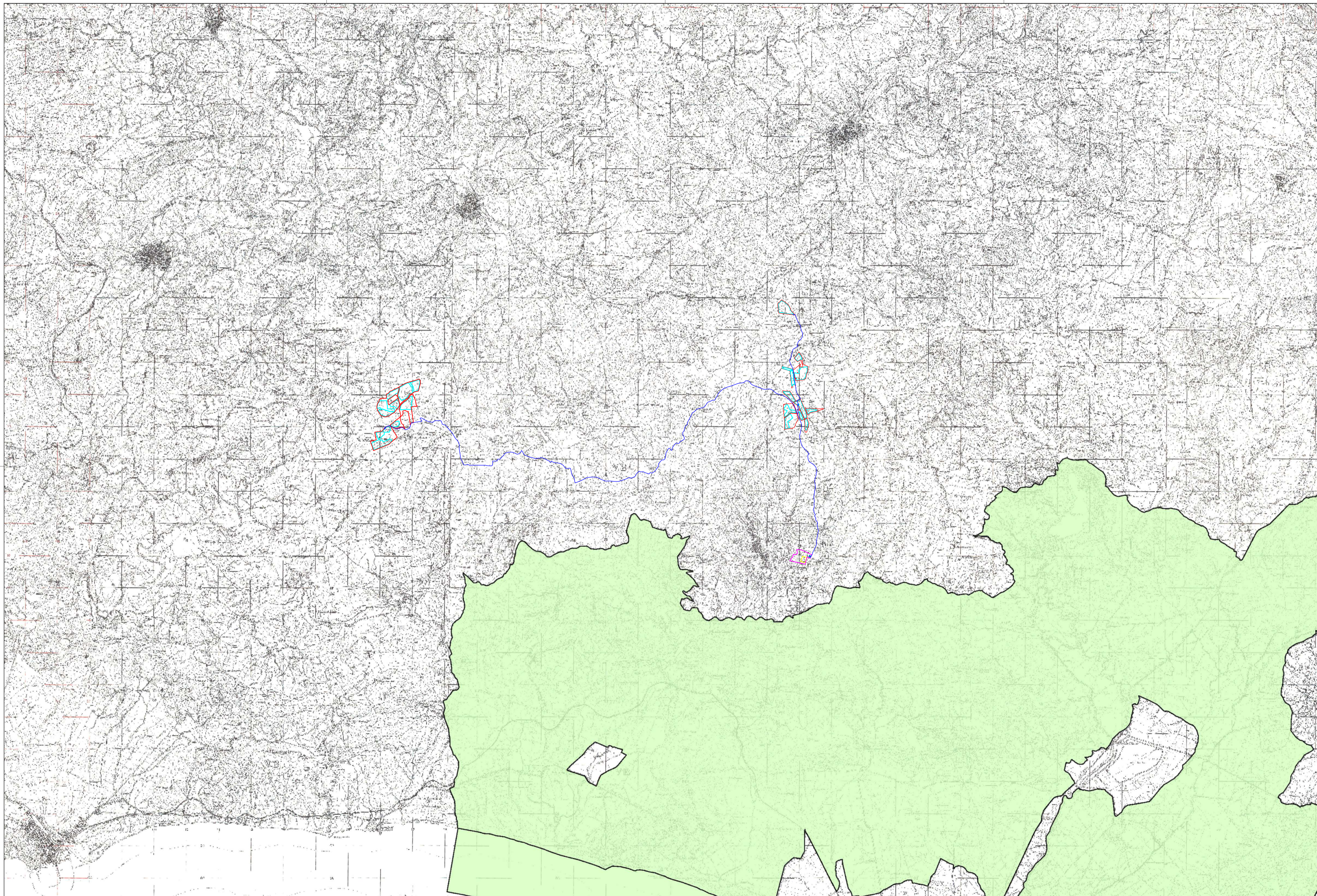

Codice elaborato	Data	Livello progettazione	Emesso	Verificato	Approvato	REV.
04_T05	DIC 2023	DEFINITIVO	Arch.Cristina Bella	Ing. Graziella Torrisi	Ing. Graziella Torrisi	00

ELABORATO:  
INQUADRAMENTO TERRITORIALE

IBA

TAVOLA:2/2

Società Proponente:

Timbri e firme:



CERO ITALY PROJECTS 1 S.R.L.

Via Melchiorre Gioia 8, 20124 Milano (MI)  
P.IVA 12517980962  
PEC: ceroitalyprojects1@legalmail.it

Progettazione:

Timbri e firme:

ETERNA S.R.L.  
Via Manganelli 20/G  
95030 Nicolosi (CT)  
tel:095914116 - cell:3339533392  
P.IVA 05944070878  
PEC: eterna@arubapec.it



ORIENTAMENTO



Scala  
1:50.000

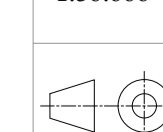

SCALA METRICA

