

PROGETTO PER LA REALIZZAZIONE  
 DI UN IMPIANTO AGRIVOLTAICO  
 DENOMINATO "SAN GIULIANO", DI POTENZA  
 NOMINALE PARI A 80MW INTEGRATO DA UN SISTEMA  
 DI ACCUMULO DA 100 MW,  
 SITO NEL COMUNE DI BUTERA (CL)

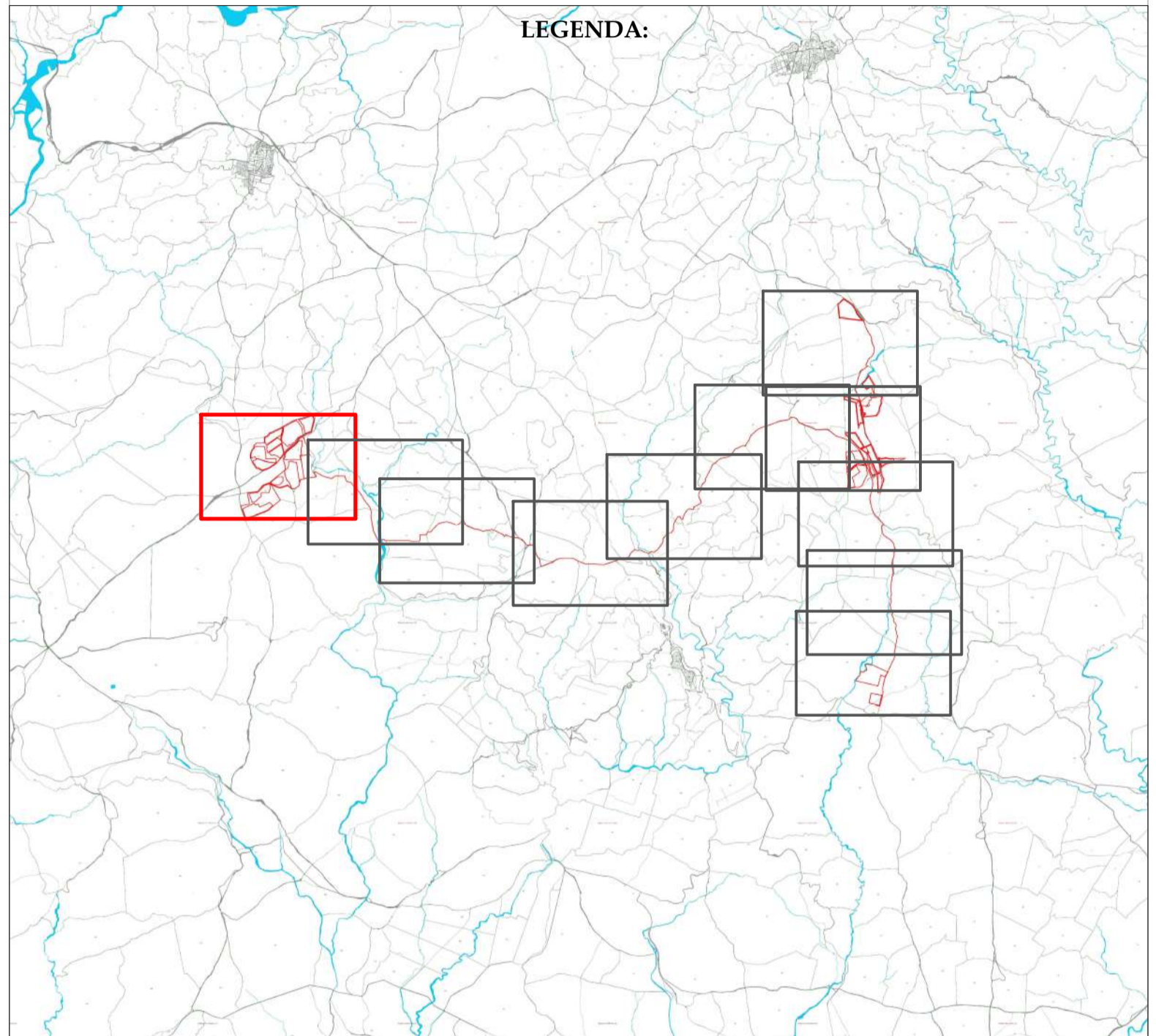

Codice elaborato	Data	Livello progettazione	Emesso	Verificato	Approvato	REV.
03_T04	DIC 2023	DEFINITIVO	Arch.Cristina Bella	Ing. Graziella Torrisi	Ing. Graziella Torrisi	00

ELABORATO:  
 INQUADRAMENTO TERRITORIALE  
 CATASTALE  
 TAVOLA:1/11

Società Proponente: **cero**  
**CERO ITALY PROJECTS 1 S.R.L.**  
 Via Melchiorre Gioia 8, 20124 Milano (MI)  
 P.IVA 12517980962  
 PEC: ceroitalyprojects1@legalmail.it

Timbri e firme:

Progettazione: **ETERNA S.R.L.**  
 Via Manganelli 20/G  
 95030 Nicolosi (CT)  
 tel:095914116 - cell:3339533392  
 P.IVA 05944070878  
 PEC: eterna@arubapec.it

Timbri e firme:

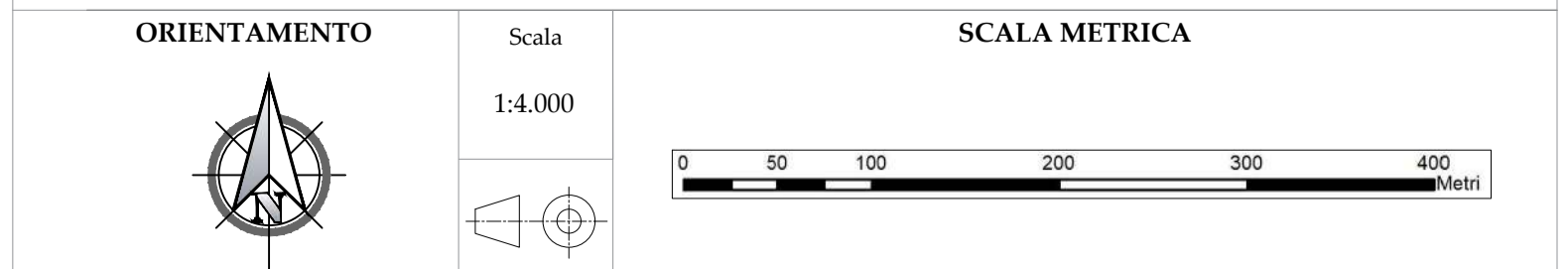

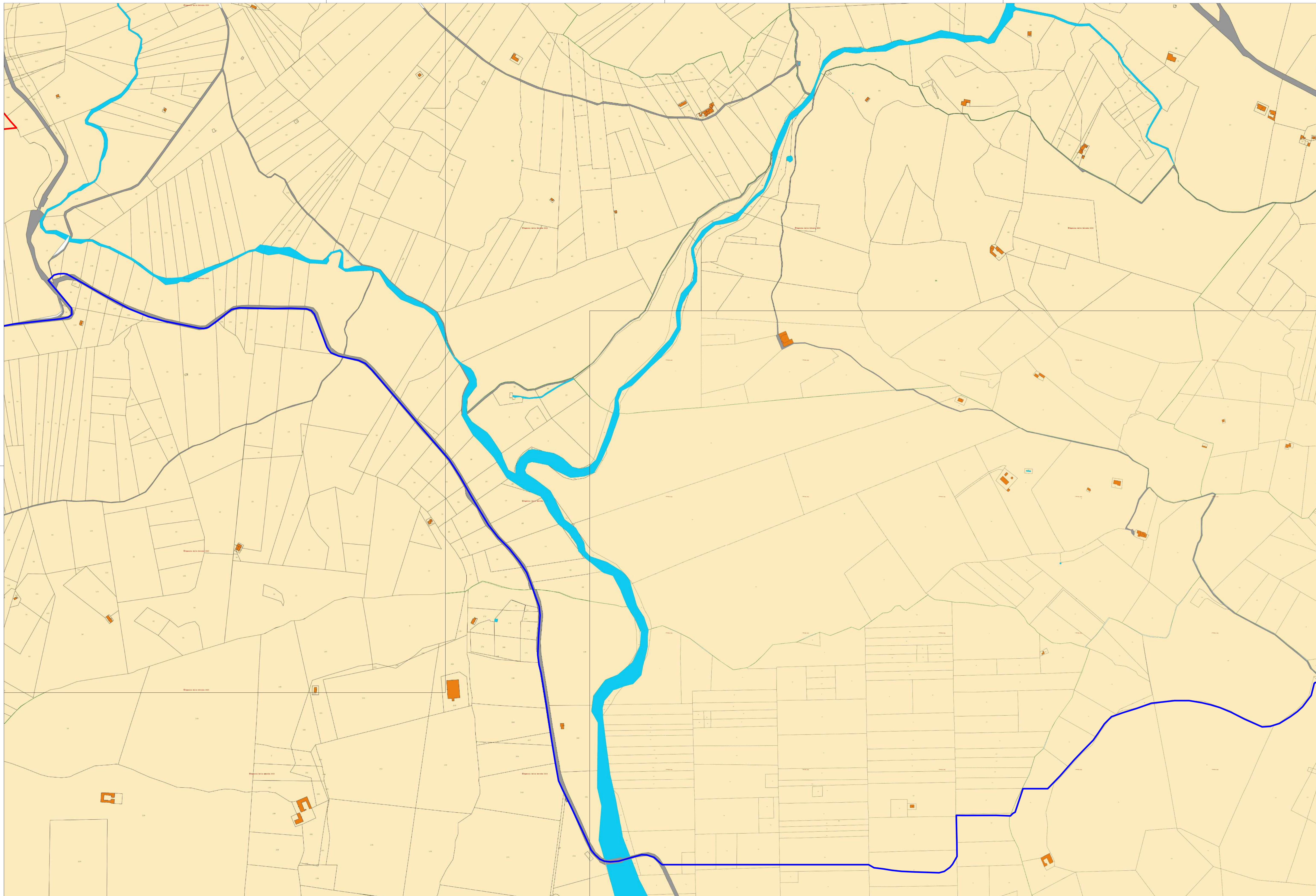

**PROGETTO PER LA REALIZZAZIONE  
 DI UN IMPIANTO AGRIVOLTAICO  
 DENOMINATO "SAN GIULIANO", DI POTENZA  
 NOMINALE PARI A 80MW INTEGRATO DA UN SISTEMA  
 DI ACCUMULO DA 100 MW,  
 SITO NEL COMUNE DI BUTERA (CL)**

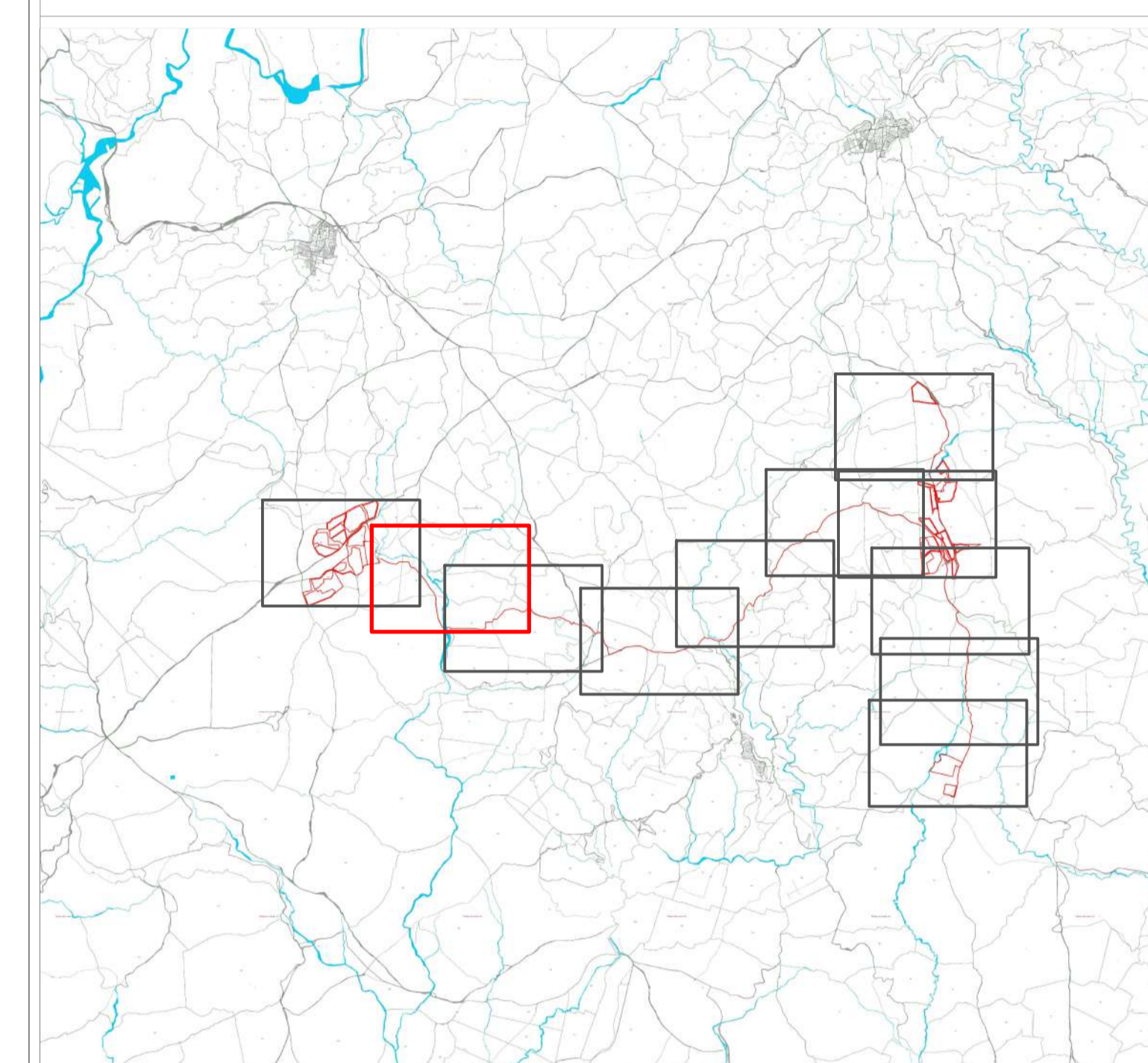

Codice elaborato	Data	Livello progettazione	Emesso	Verificato	Approvato	REV.
03_T04	DIC 2023	DEFINITIVO	Arch.Cristina Bella	Ing. Graziella Torrissi	Ing. Graziella Torrissi	00

**ELABORATO:**  
**INQUADRAMENTO TERRITORIALE  
 CATASTALE**

TAVOLA:2/11

Società Proponente:



**CERO ITALY PROJECTS 1 S.R.L.**  
 Via Melchiorre Gioia 8, 20124 Milano (MI)  
 P.IVA 12517980962  
 PEC: ceroitalyprojects1@legalmail.it

Timbri e firme:

Progettazione:

**ETERNA S.R.L.**  
 Via Manganelli 20/G  
 95030 Nicolosi (CT)  
 tel:095914116 - cell:3339533392  
 P.IVA 05944070878  
 PEC: eterna@arubapec.it

Timbri e firme:



ORIENTAMENTO



Scala

1:4.000

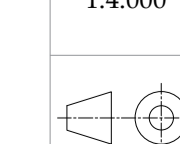

SCALA METRICA



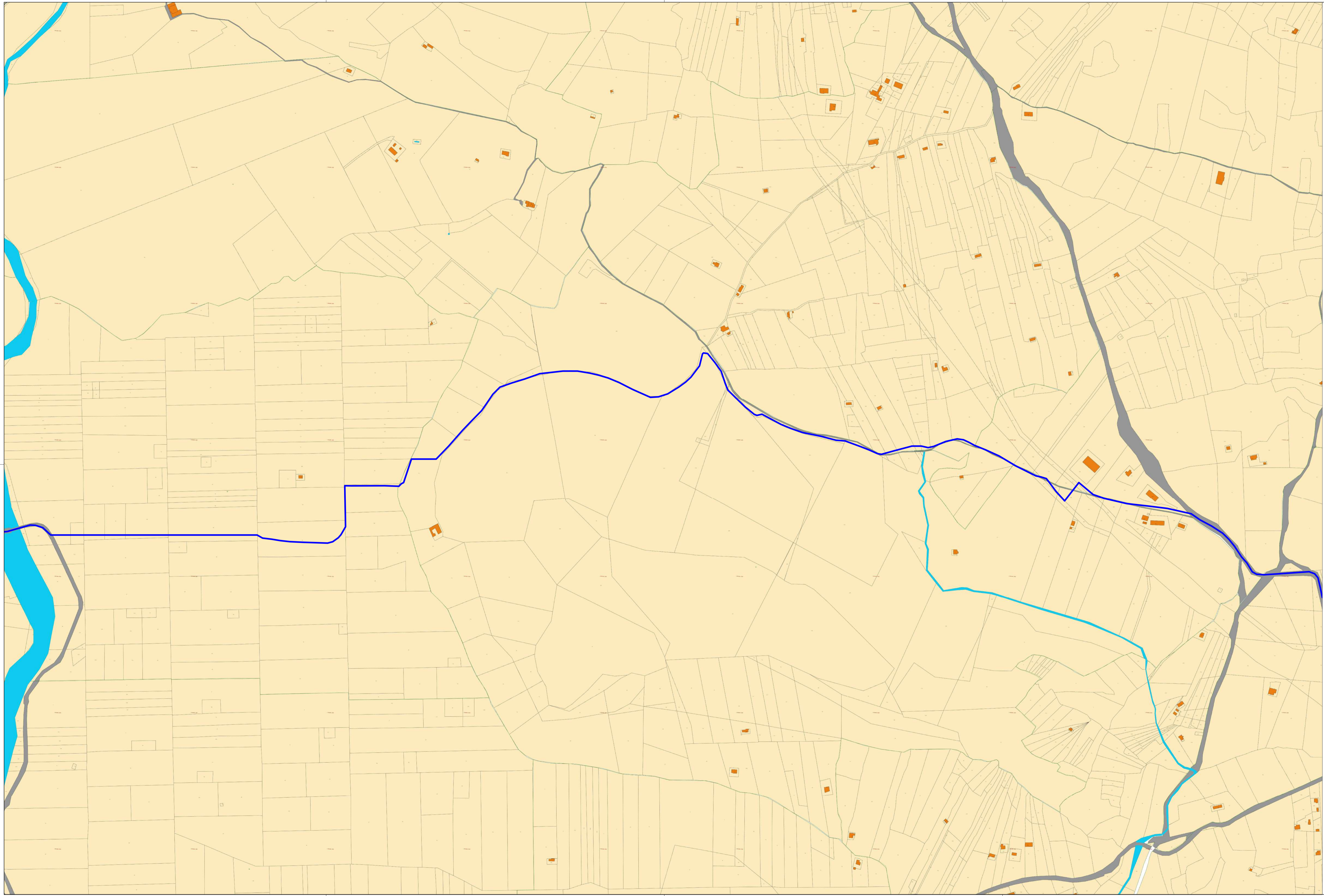

**PROGETTO PER LA REALIZZAZIONE  
 DI UN IMPIANTO AGRIVOLTAICO  
 DENOMINATO "SAN GIULIANO", DI POTENZA  
 NOMINALE PARI A 80MW INTEGRATO DA UN SISTEMA  
 DI ACCUMULO DA 100 MW,  
 SITO NEL COMUNE DI BUTERA (CL)**

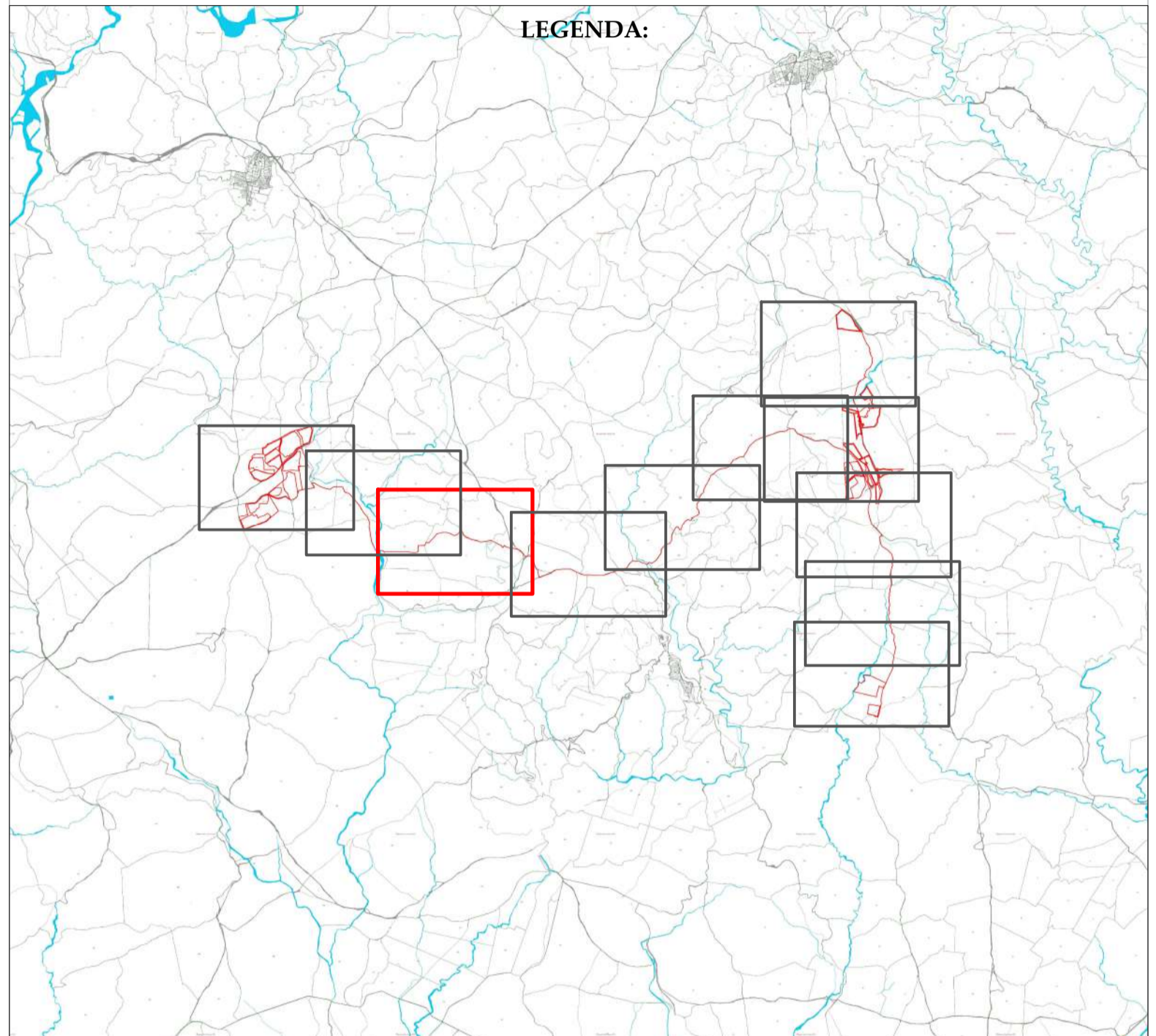

Codice elaborato	Data	Livello progettazione	Emesso	Verificato	Approvato	REV.
03_T04	DIC 2023	DEFINITIVO	Arch.Cristina Bella	Ing. Graziella Torrissi	Ing. Graziella Torrissi	00

**ELABORATO:**  
 INQUADRAMENTO TERRITORIALE  
 CATASTALE

TAVOLA: 3/11

**Società Proponente:**  
  
**CERO ITALY PROJECTS 1 S.R.L.**  
 Via Melchiorre Gioia 8, 20124 Milano (MI)  
 P.IVA 12517980962  
 PEC: ceroitalyprojects1@legalmail.it

**Timbri e firme:**

**Progettazione:**  
**ETERNA S.R.L.**  
 Via Manganelli 20/G  
 95030 Nicolosi (CT)  
 tel:095914116 - cell:3339533392  
 P.IVA 05944070878  
 PEC: eterna@arubapec.it

**Timbri e firme:**

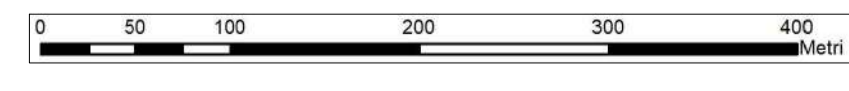

**ORIENTAMENTO**  **Scala** 1:4.000 **SCALA METRICA** 

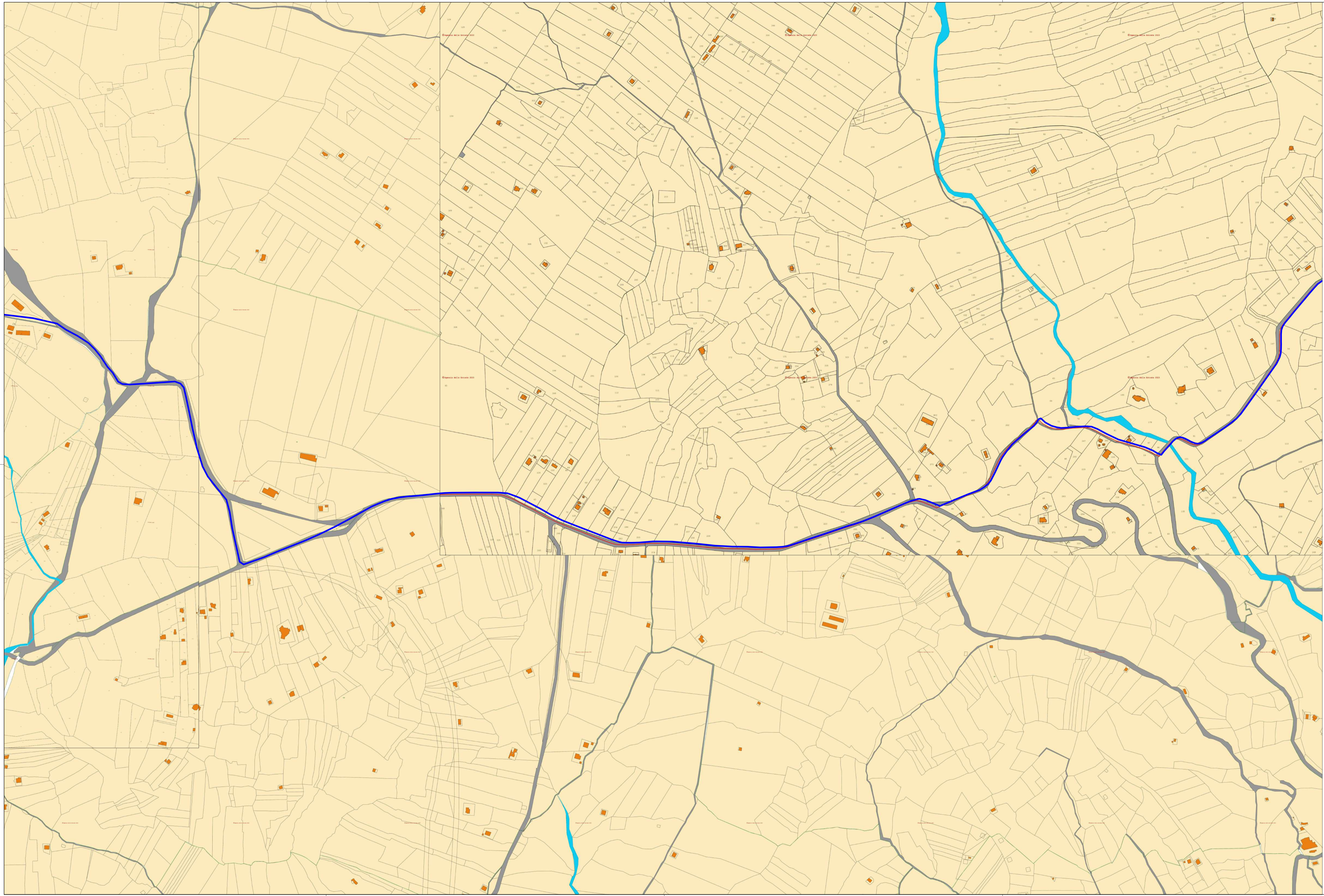

**PROGETTO PER LA REALIZZAZIONE  
 DI UN IMPIANTO AGRIVOLTAICO  
 DENOMINATO "SAN GIULIANO", DI POTENZA  
 NOMINALE PARI A 80MW INTEGRATO DA UN SISTEMA  
 DI ACCUMULO DA 100 MW,  
 SITO NEL COMUNE DI BUTERA (CL)**

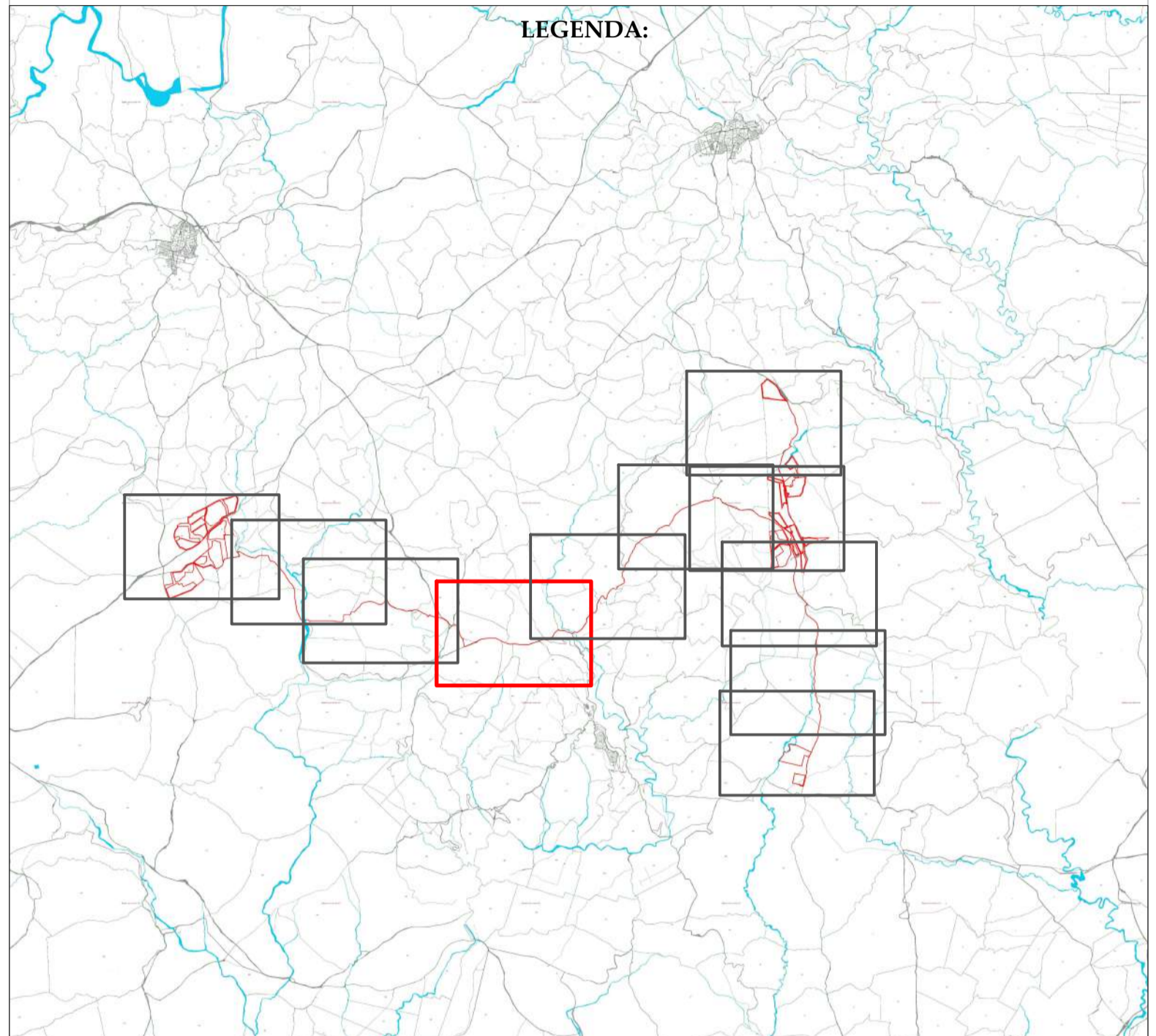

Codice elaborato	Data	Livello progettazione	Emesso	Verificato	Approvato	REV.
03_T04	DIC 2023	DEFINITIVO	Arch.Cristina Bella	Ing. Graziella Torrisi	Ing. Graziella Torrisi	00

**ELABORATO:**  
 INQUADRAMENTO TERRITORIALE  
 CATASTALE  
  
 TAVOLA: 4/11

**Società Proponente:**  
  
**CERO ITALY PROJECTS 1 S.R.L.**  
 Via Melchiorre Gioia 8, 20124 Milano (MI)  
 P.IVA 12517980962  
 PEC: ceroitalyprojects1@legalmail.it

**Progettazione:**  
**ETERNA S.R.L.**  
 Via Manganelli 20/G  
 95030 Nicolosi (CT)  
 tel:095914116 - cell:3339533392  
 P.IVA 05944070878  
 PEC: eterna@arubapec.it

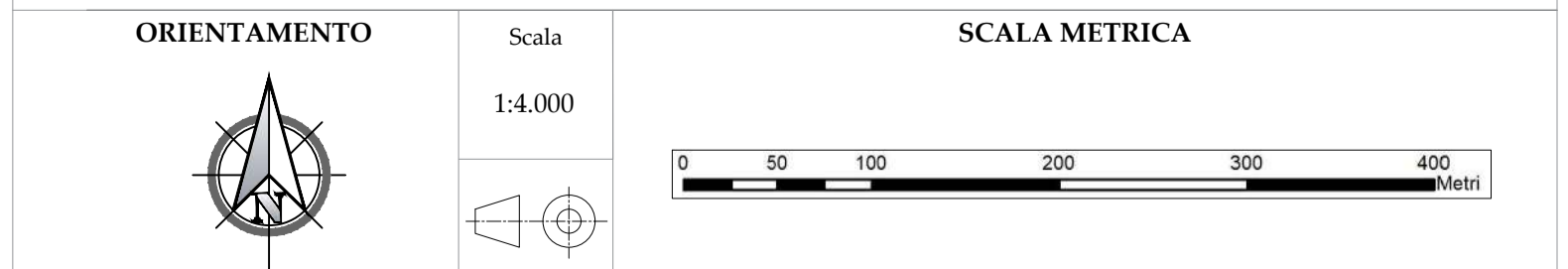

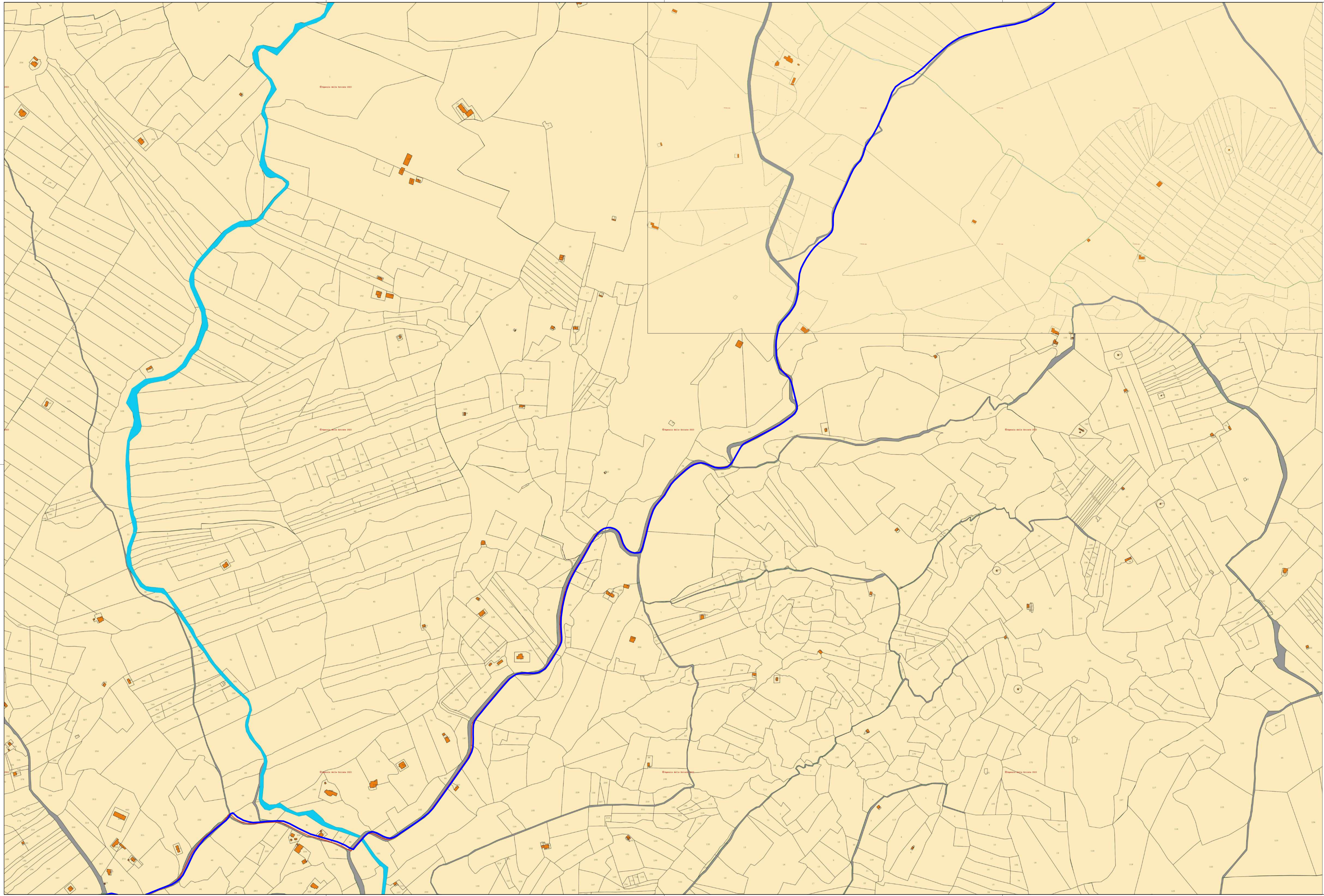

**PROGETTO PER LA REALIZZAZIONE  
 DI UN IMPIANTO AGRIVOLTAICO  
 DENOMINATO "SAN GIULIANO", DI POTENZA  
 NOMINALE PARI A 80MW INTEGRATO DA UN SISTEMA  
 DI ACCUMULO DA 100 MW,  
 SITO NEL COMUNE DI BUTERA (CL)**

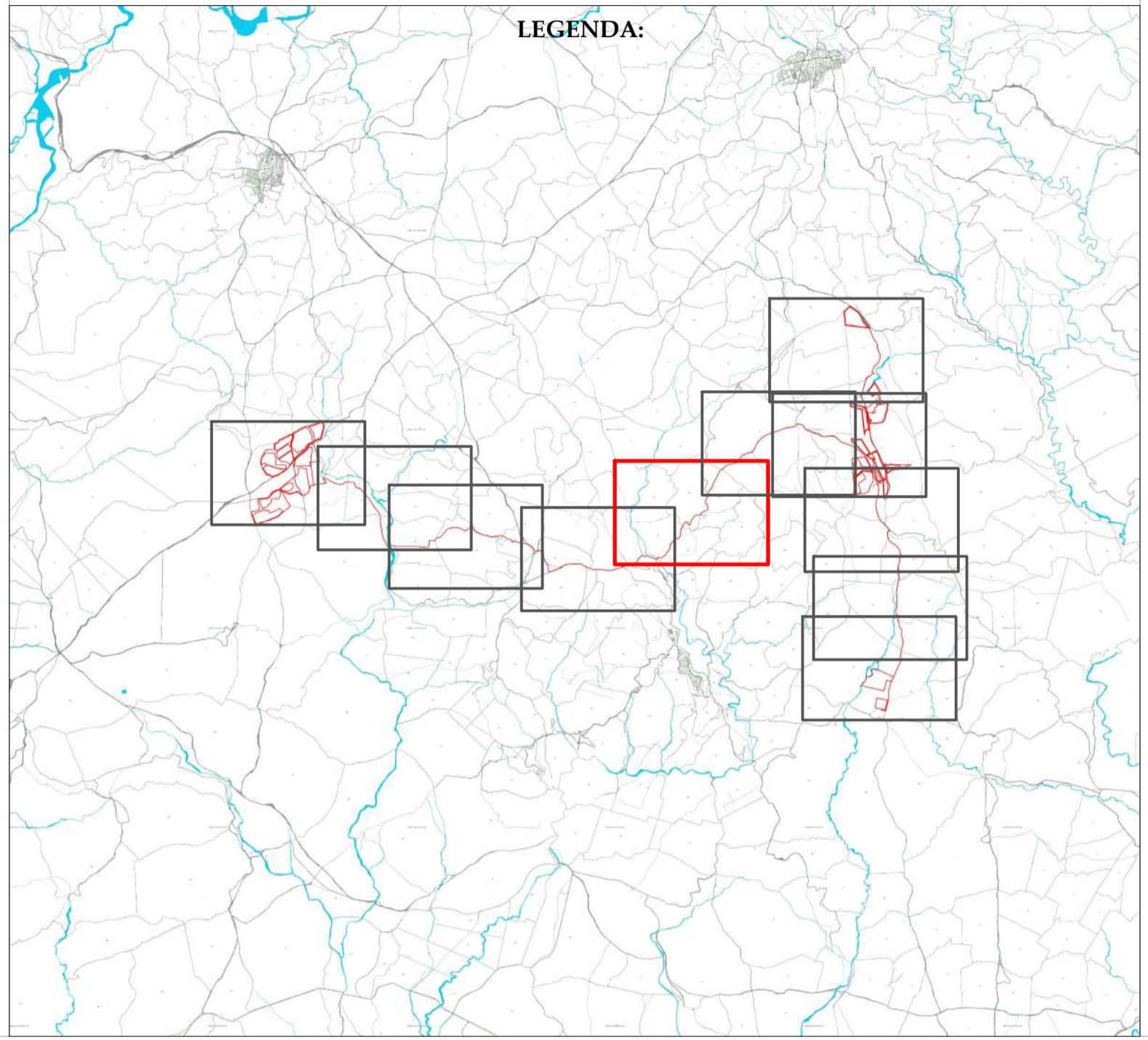

Codice elaborato	Data	Livello progettazione	Emesso	Verificato	Approvato	REV.
03_T04	DIC 2023	DEFINITIVO	Arch.Cristina Bella	Ing. Graziella Torrissi	Ing. Graziella Torrissi	00

**ELABORATO:**  
**INQUADRAMENTO TERRITORIALE  
 CATASTALE**

TAVOLA: 5/11

Società Proponente:



**CERO ITALY PROJECTS 1 S.R.L.**  
 Via Melchiorre Gioia 8, 20124 Milano (MI)  
 P.IVA 12517980962  
 PEC: ceroitalyprojects1@legalmail.it

Timbri e firme:

Progettazione:

**ETERNA S.R.L.**  
 Via Manganelli 20/G  
 95030 Nicolosi (CT)  
 tel:095914116 - cell:3339533392  
 P.IVA 05944070878  
 PEC: eterna@arubapec.it

Timbri e firme:



ORIENTAMENTO

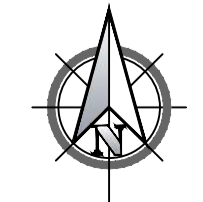

Scala  
1:4.000

SCALA METRICA

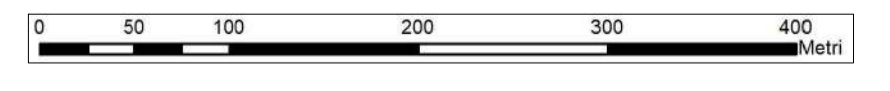

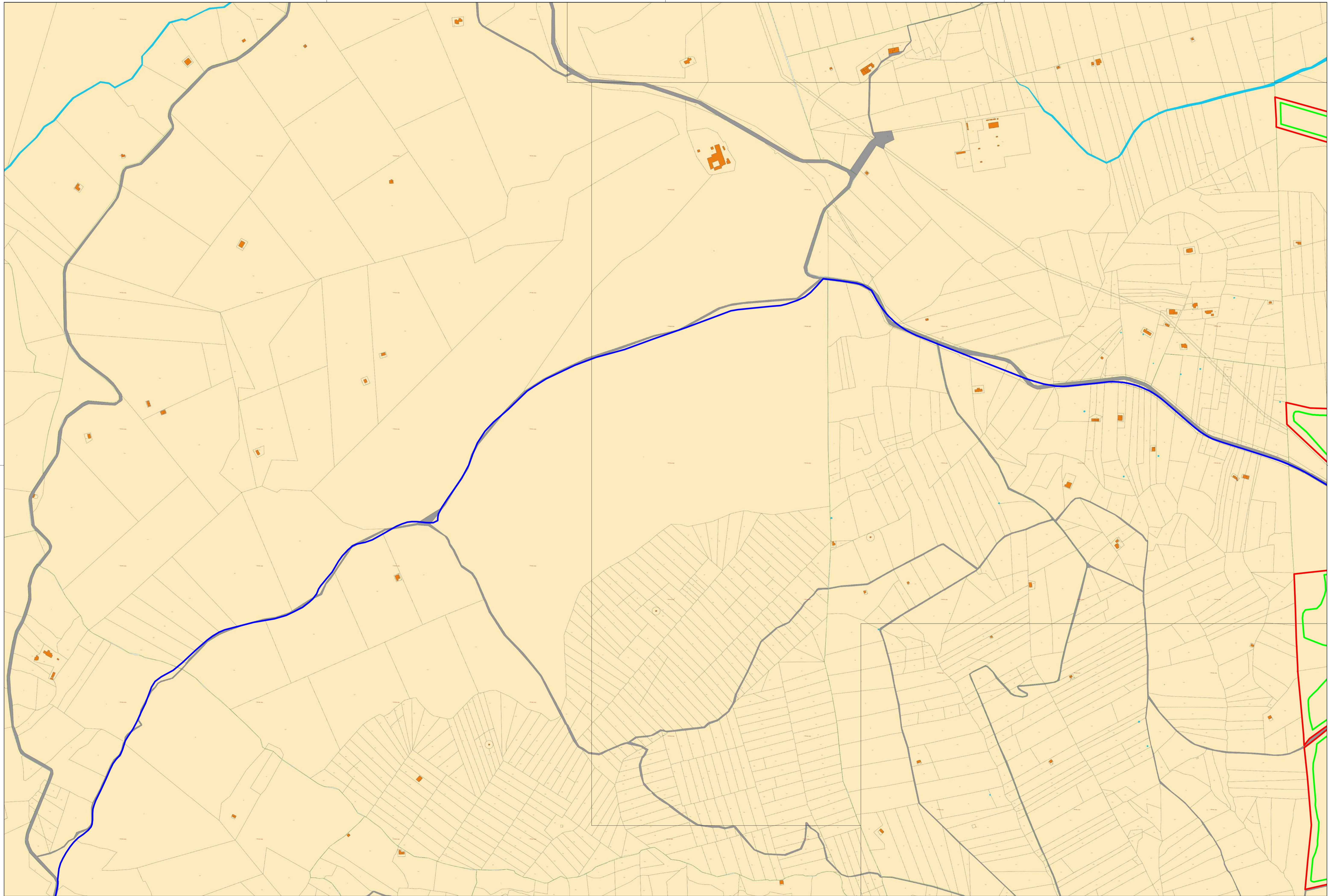

**PROGETTO PER LA REALIZZAZIONE  
 DI UN IMPIANTO AGRIVOLTAICO  
 DENOMINATO "SAN GIULIANO", DI POTENZA  
 NOMINALE PARI A 80MW INTEGRATO DA UN SISTEMA  
 DI ACCUMULO DA 100 MW,  
 SITO NEL COMUNE DI BUTERA (CL)**

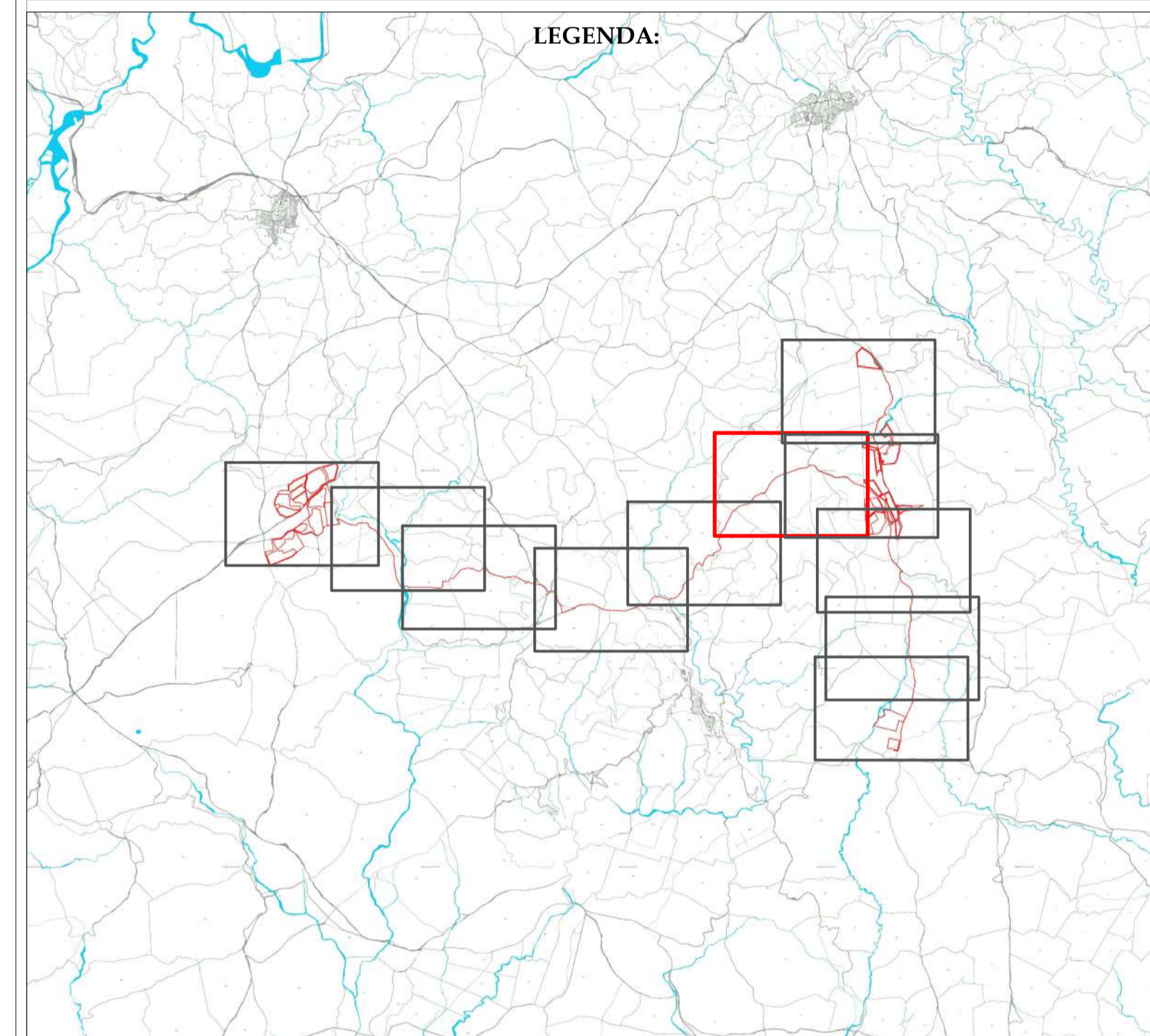

Codice elaborato	Data	Livello progettazione	Emesso	Verificato	Approvato	REV.
03_T04	DIC 2023	DEFINITIVO	Arch.Cristina Bella	Ing. Graziella Torrisi	Ing. Graziella Torrisi	00

**ELABORATO:**  
**INQUADRAMENTO TERRITORIALE  
 CATASTALE**

TAVOLA: 6/11

Società Proponente:



**CERO ITALY PROJECTS 1 S.R.L.**  
 Via Melchiorre Gioia 8, 20124 Milano (MI)  
 P.IVA 12517980962  
 PEC: ceroitalyprojects1@legalmail.it

Timbri e firme:

Progettazione:

**ETERNA S.R.L.**  
 Via Manganelli 20/G  
 95030 Nicolosi (CT)  
 tel:095914116 - cell:3339533392  
 P.IVA 05944070878  
 PEC: eterna@arubapec.it

Timbri e firme:



ORIENTAMENTO

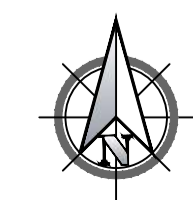

Scala  
1:4.000

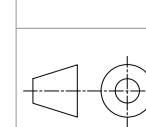

SCALA METRICA

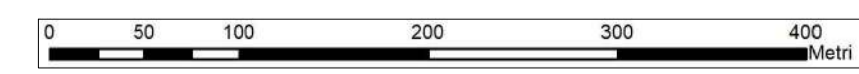

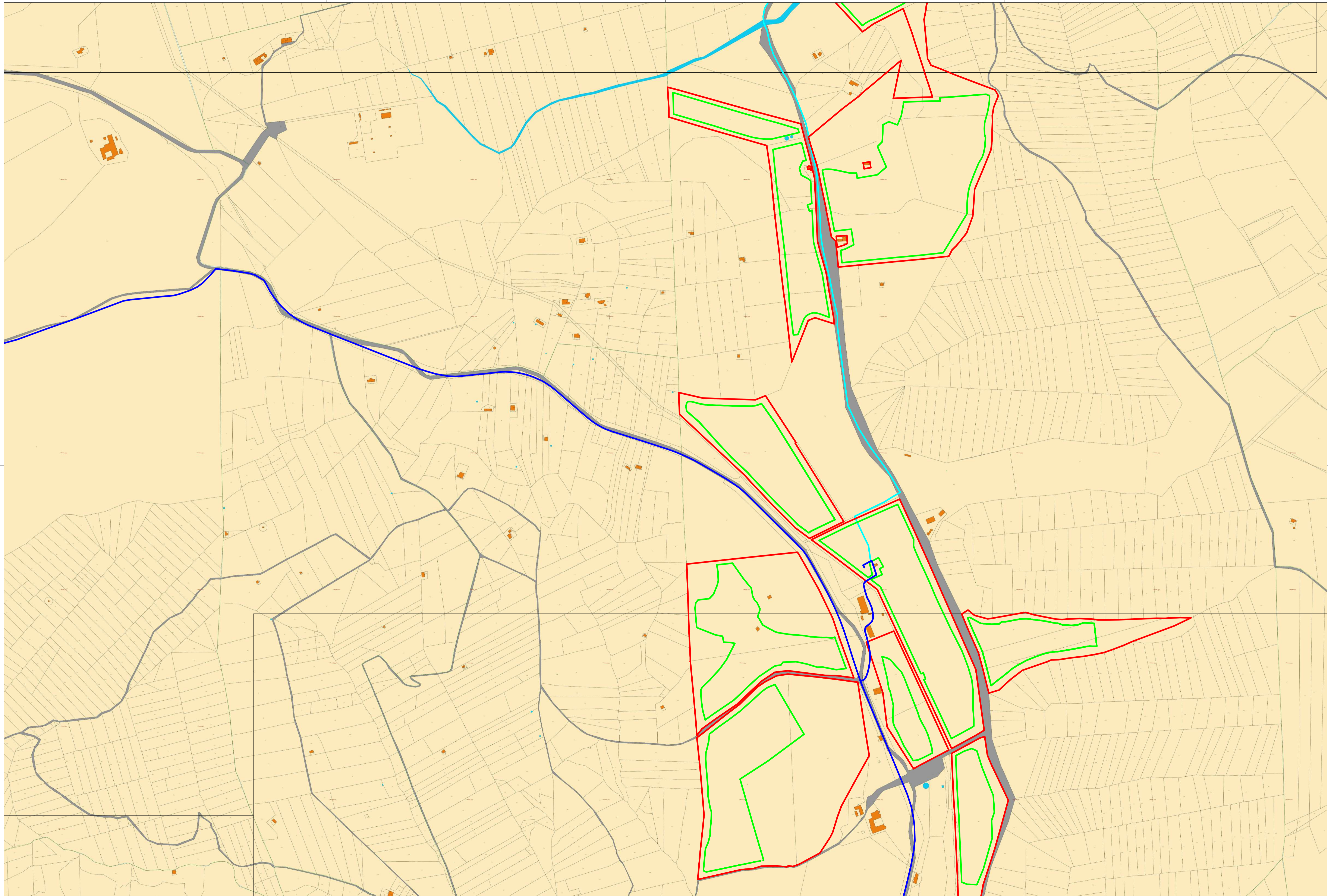

**PROGETTO PER LA REALIZZAZIONE  
 DI UN IMPIANTO AGRIVOLTAICO  
 DENOMINATO "SAN GIULIANO", DI POTENZA  
 NOMINALE PARI A 80MW INTEGRATO DA UN SISTEMA  
 DI ACCUMULO DA 100 MW,  
 SITO NEL COMUNE DI BUTERA (CL)**

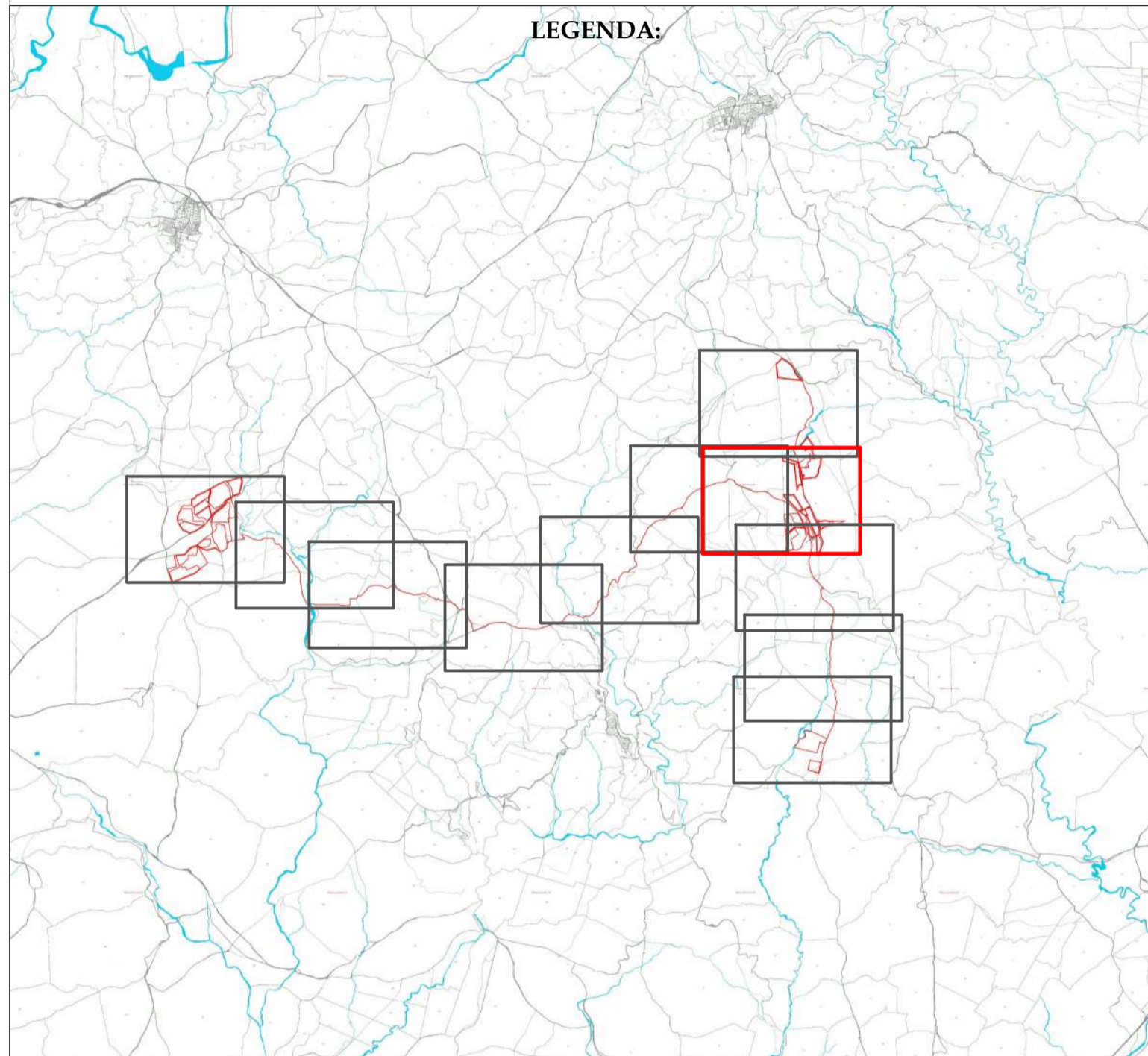

Codice elaborato	Data	Livello progettazione	Emesso	Verificato	Approvato	REV.
03_T04	DIC 2023	DEFINITIVO	Arch.Cristina Bella	Ing. Graziella Torrissi	Ing. Graziella Torrissi	00

**ELABORATO:**  
**INQUADRAMENTO TERRITORIALE  
 CATASTALE**  
  
 TAVOLA: 7/11

**Società Proponente:**  
  
**CERO ITALY PROJECTS 1 S.R.L.**  
 Via Melchiorre Gioia 8, 20124 Milano (MI)  
 P.IVA 12517980962  
 PEC: ceroitalyprojects1@legalmail.it

**Progettazione:**  
**ETERNA S.R.L.**  
 Via Manganelli 20/G  
 95030 Nicolosi (CT)  
 tel:095914116 - cell:3339533392  
 P.IVA 05944070878  
 PEC: eterna@arubapec.it



**ORIENTAMENTO**  

**Scala**  
 1:4.000  

**SCALA METRICA**  
 0 50 100 200 300 400 Metri

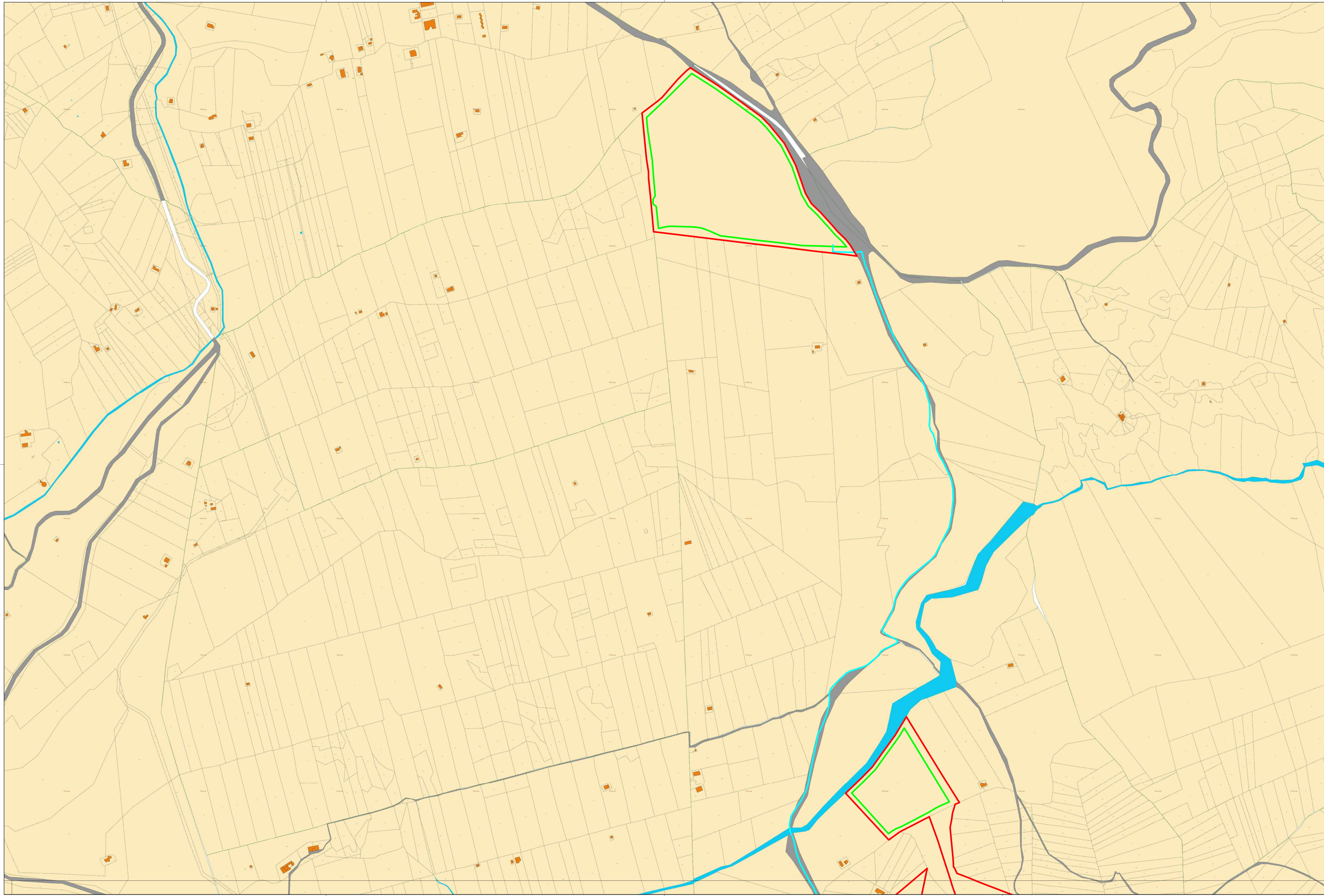

**PROGETTO PER LA REALIZZAZIONE  
 DI UN IMPIANTO AGRIVOLTAICO  
 DENOMINATO "SAN GIULIANO", DI POTENZA  
 NOMINALE PARI A 80MW INTEGRATO DA UN SISTEMA  
 DI ACCUMULO DA 100 MW,  
 SITO NEL COMUNE DI BUTERA (CL)**

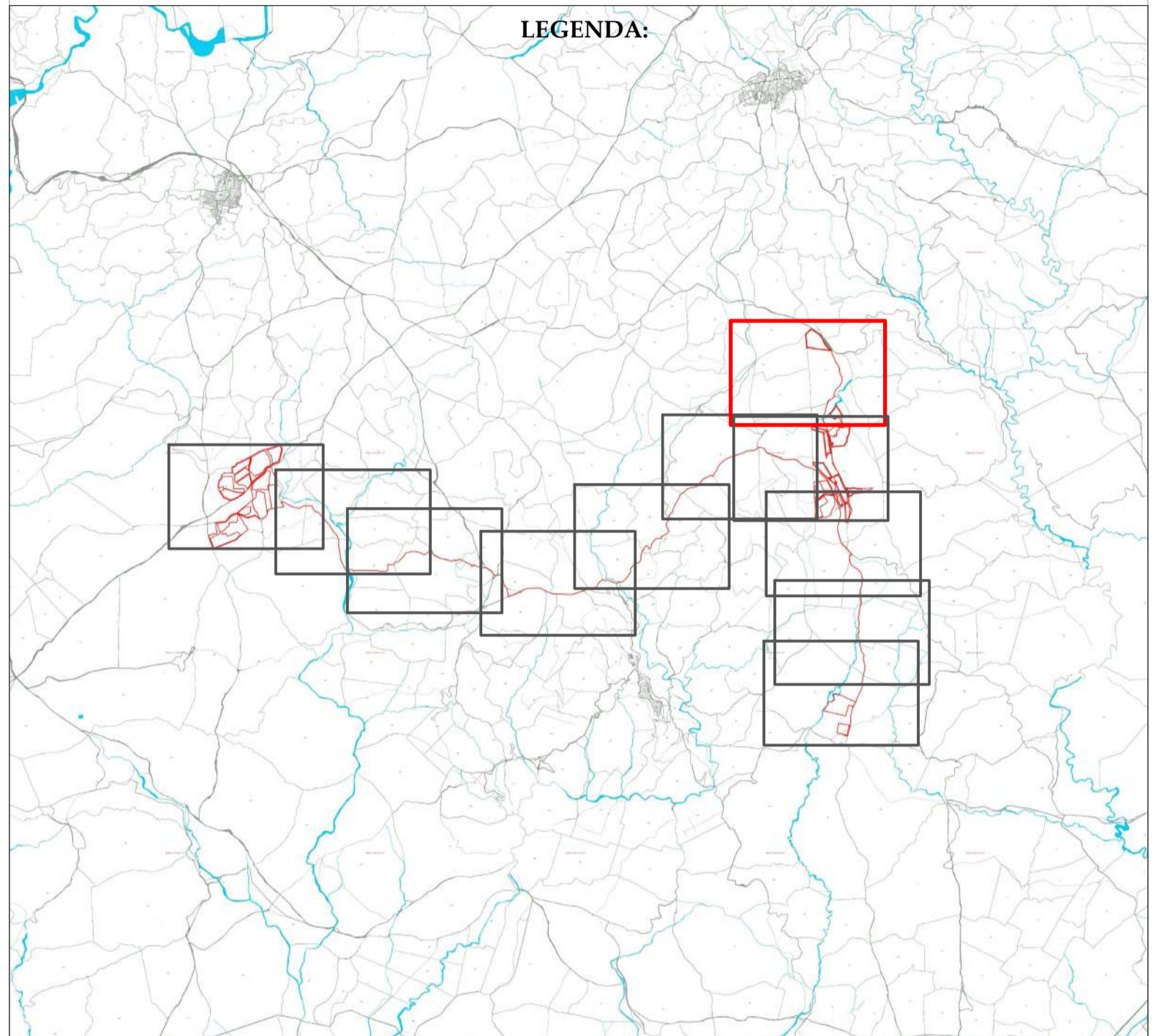

Codice elaborato	Data	Livello progettazione	Emesso	Verificato	Approvato	REV.
03_T04	DIC 2023	DEFINITIVO	Arch.Cristina Bella	Ing. Graziella Torrisi	Ing. Graziella Torrisi	00

**ELABORATO:**  
 INQUADRAMENTO TERRITORIALE  
 CATASTALE  
  
 TAVOLA:8/11

**Società Proponente:**  
  
**CERO ITALY PROJECTS 1 S.R.L.**  
 Via Melchiorre Gioia 8, 20124 Milano (MI)  
 P.IVA 12517980962  
 PEC: ceroitalyprojects1@legalmail.it

**Timbri e firme:**

**Progettazione:**  
**ETERNA S.R.L.**  
 Via Manganelli 20/G  
 95030 Nicolosi (CT)  
 tel:095914116 - cell:3339533392  
 P.IVA 05944070878  
 PEC: eterna@arubapec.it

**Timbri e firme:**

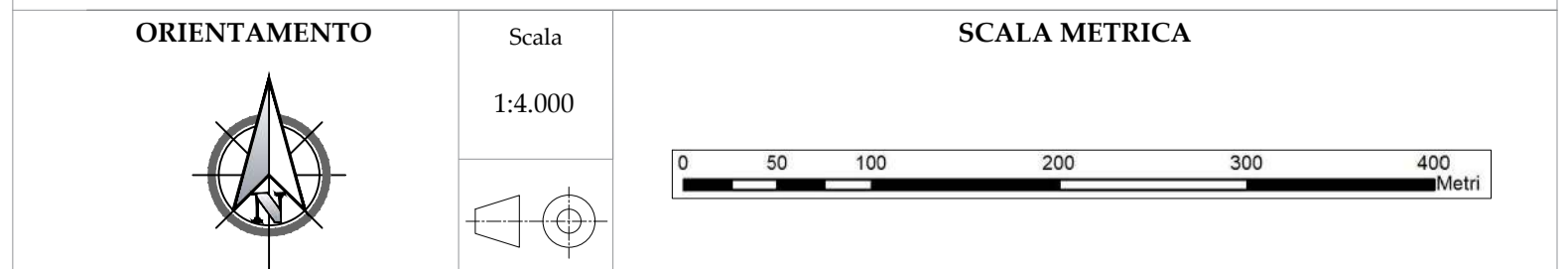

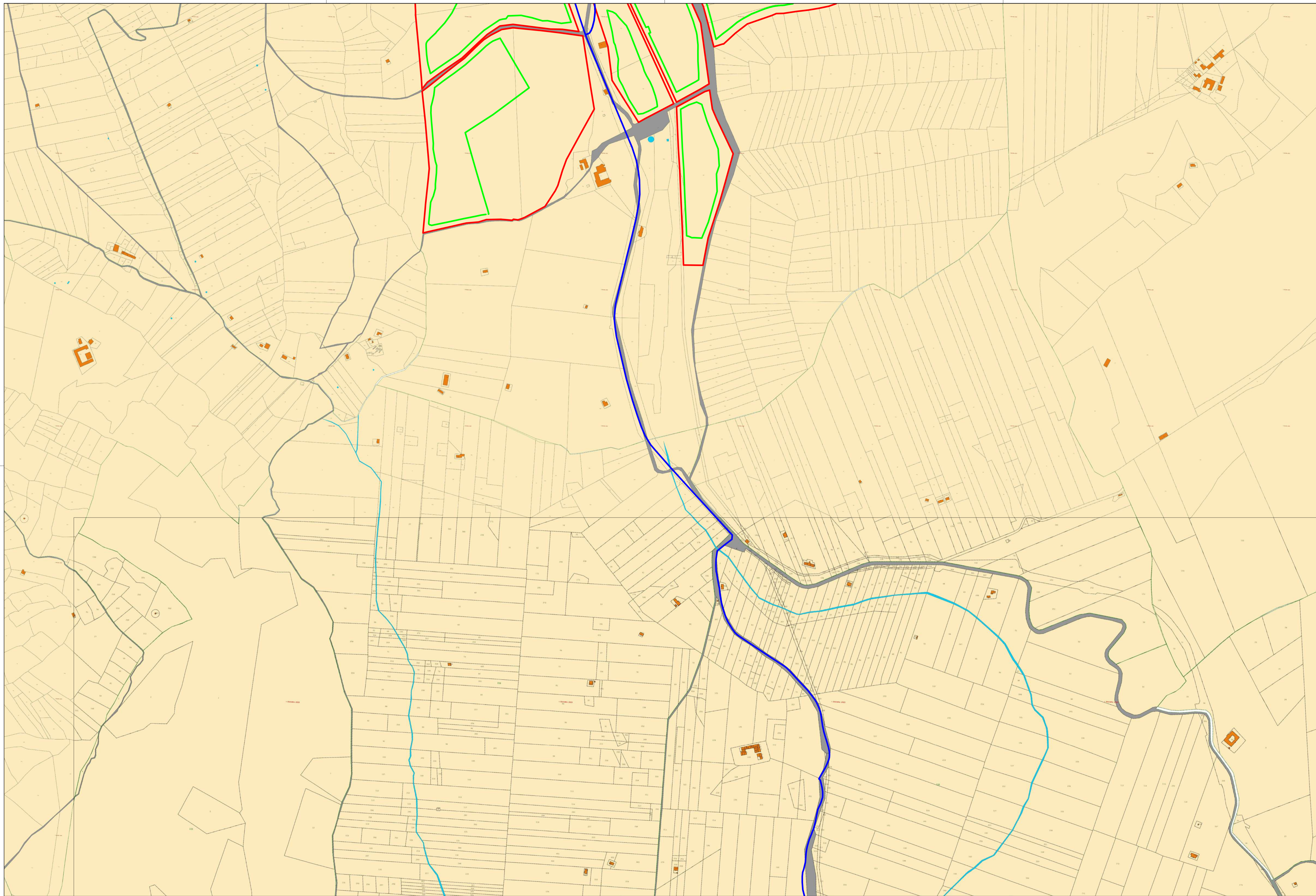

**PROGETTO PER LA REALIZZAZIONE  
 DI UN IMPIANTO AGRIVOLTAICO  
 DENOMINATO "SAN GIULIANO", DI POTENZA  
 NOMINALE PARI A 80MW INTEGRATO DA UN SISTEMA  
 DI ACCUMULO DA 100 MW,  
 SITO NEL COMUNE DI BUTERA (CL)**

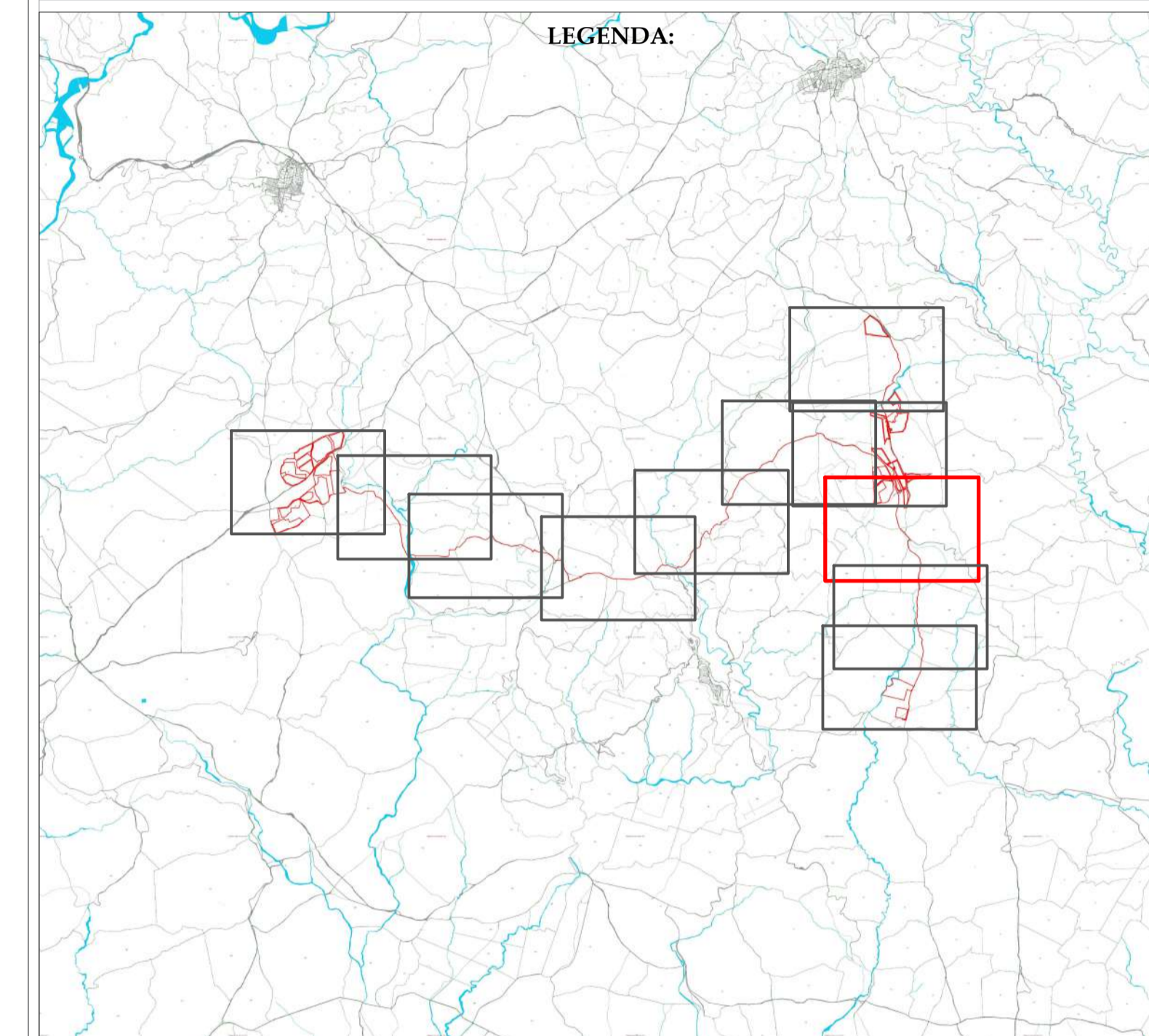

Codice elaborato	Data	Livello progettazione	Emesso	Verificato	Approvato	REV.
03_T04	DIC 2023	DEFINITIVO	Arch.Cristina Bella	Ing. Graziella Torrisi	Ing. Graziella Torrisi	00

**ELABORATO:**  
**INQUADRAMENTO TERRITORIALE  
 CATASTALE**

TAVOLA: 9/11

Società Proponente:



**CERO ITALY PROJECTS 1 S.R.L.**  
 Via Melchiorre Gioia 8, 20124 Milano (MI)  
 P.IVA 12517980962  
 PEC: ceroitalyprojects1@legalmail.it

Timbri e firme:

Progettazione:

**ETERNA S.R.L.**  
 Via Manganelli 20/G  
 95030 Nicolosi (CT)  
 tel:095914116 - cell:3339533392  
 P.IVA 05944070878  
 PEC: eterna@arubapec.it

Timbri e firme:



Scala  
 1:4.000

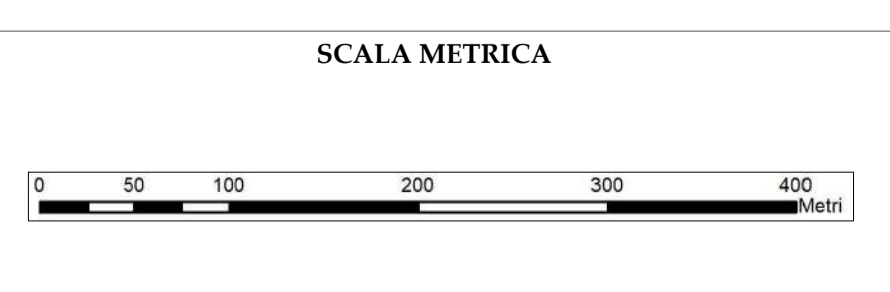

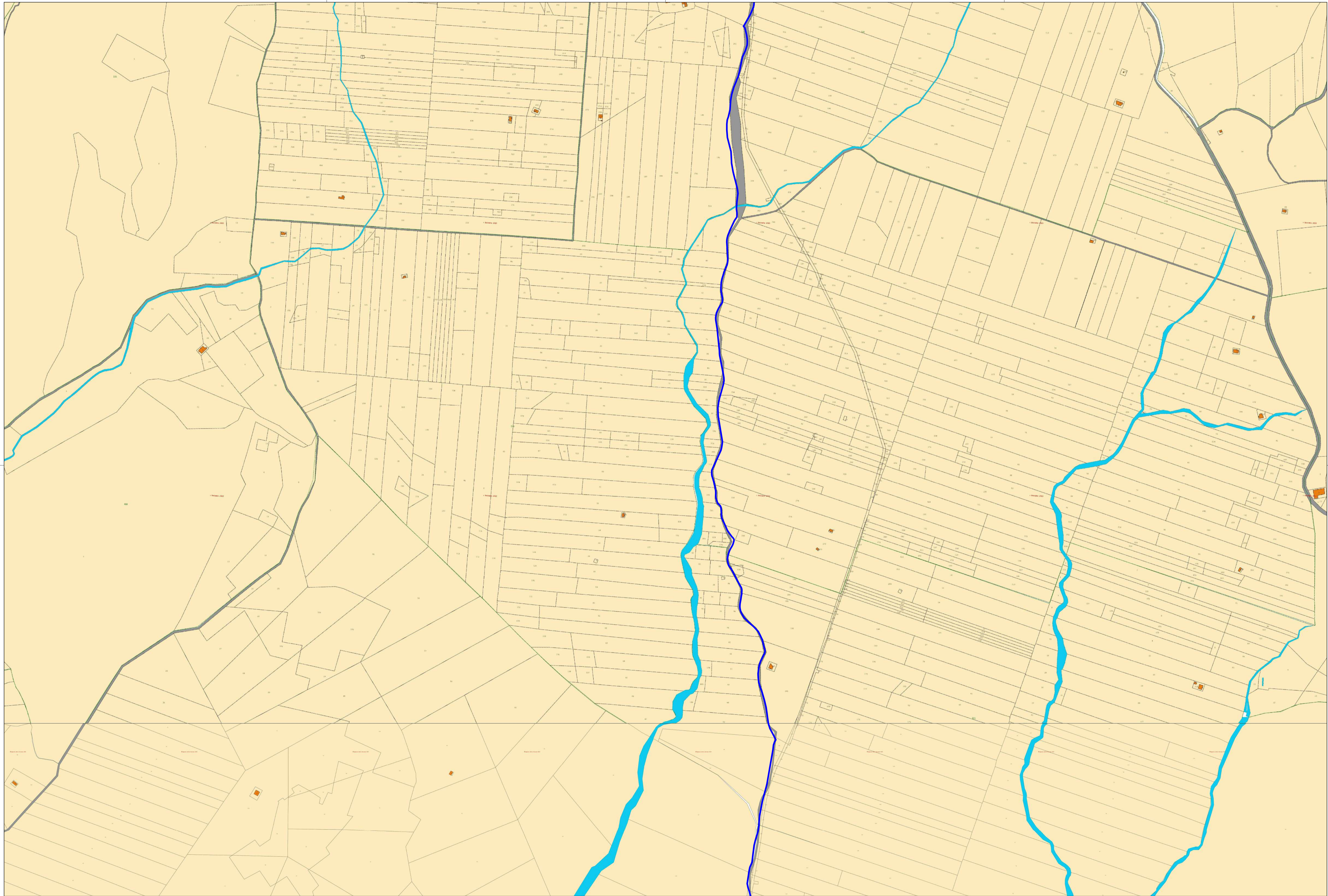

**PROGETTO PER LA REALIZZAZIONE  
 DI UN IMPIANTO AGRIVOLTAICO  
 DENOMINATO "SAN GIULIANO", DI POTENZA  
 NOMINALE PARI A 80MW INTEGRATO DA UN SISTEMA  
 DI ACCUMULO DA 100 MW,  
 SITO NEL COMUNE DI BUTERA (CL)**

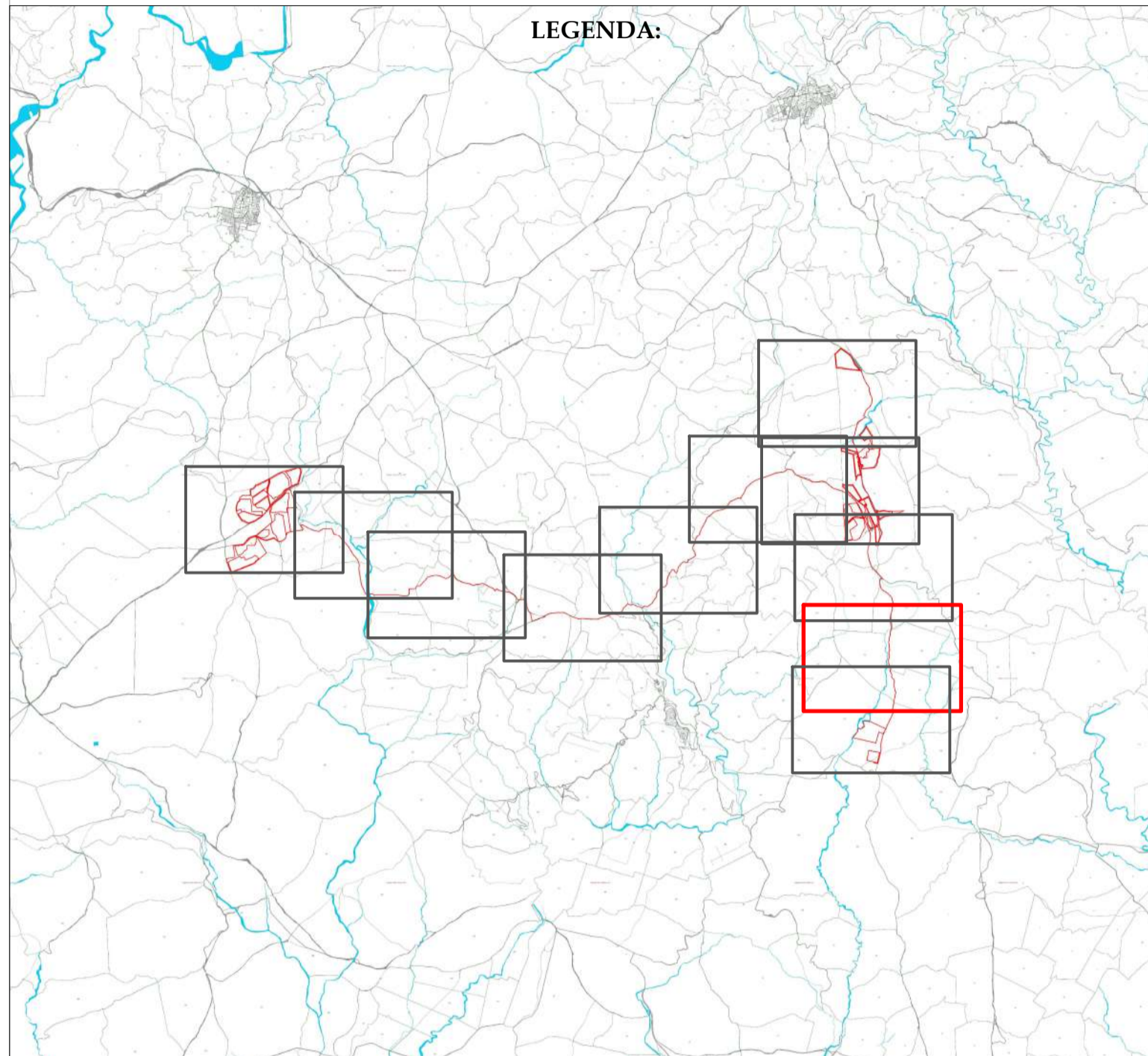

Codice elaborato	Data	Livello progettazione	Emesso	Verificato	Approvato	REV.
03_T04	DIC 2023	DEFINITIVO	Arch.Cristina Bella	Ing. Graziella Torrisi	Ing. Graziella Torrisi	00

**ELABORATO:**  
 INQUADRAMENTO TERRITORIALE  
 CATASTALE  
  
 TAVOLA:10/11

**Società Proponente:** **Timbri e firme:**  
  
**CERO ITALY PROJECTS 1 S.R.L.**  
 Via Melchiorre Gioia 8, 20124 Milano (MI)  
 P.IVA 12517980962  
 PEC: ceroitalyprojects1@legalmail.it

**Progettazione:** **Timbri e firme:**  
**ETERNA S.R.L.**  
 Via Manganelli 20/G  
 95030 Nicolosi (CT)  
 tel:095914116 - cell:3339533392  
 P.IVA 05944070878  
 PEC: eterna@arubapec.it

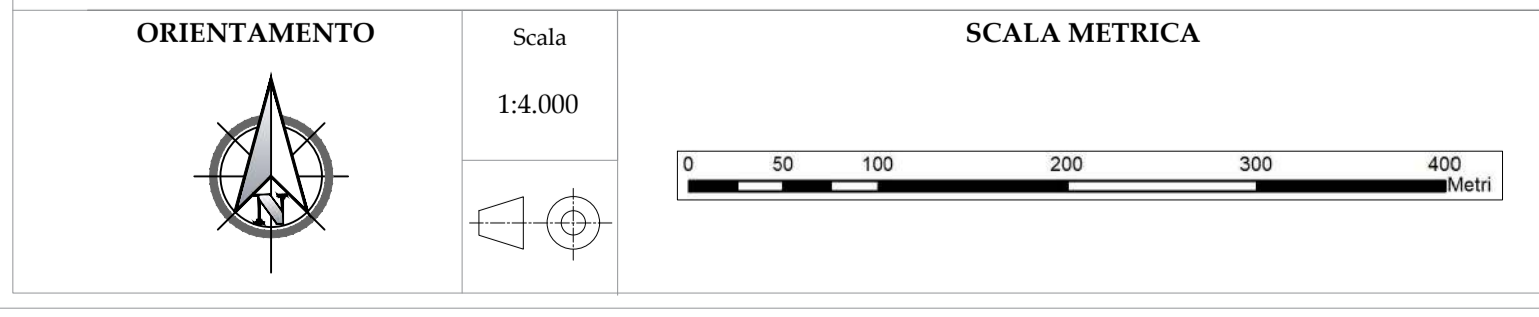

PROGETTO PER LA REALIZZAZIONE  
 DI UN IMPIANTO AGRIVOLTAICO  
 DENOMINATO "SAN GIULIANO", DI POTENZA  
 NOMINALE PARI A 80MW INTEGRATO DA UN SISTEMA  
 DI ACCUMULO DA 100 MW,  
 SITO NEL COMUNE DI BUTERA (CL)

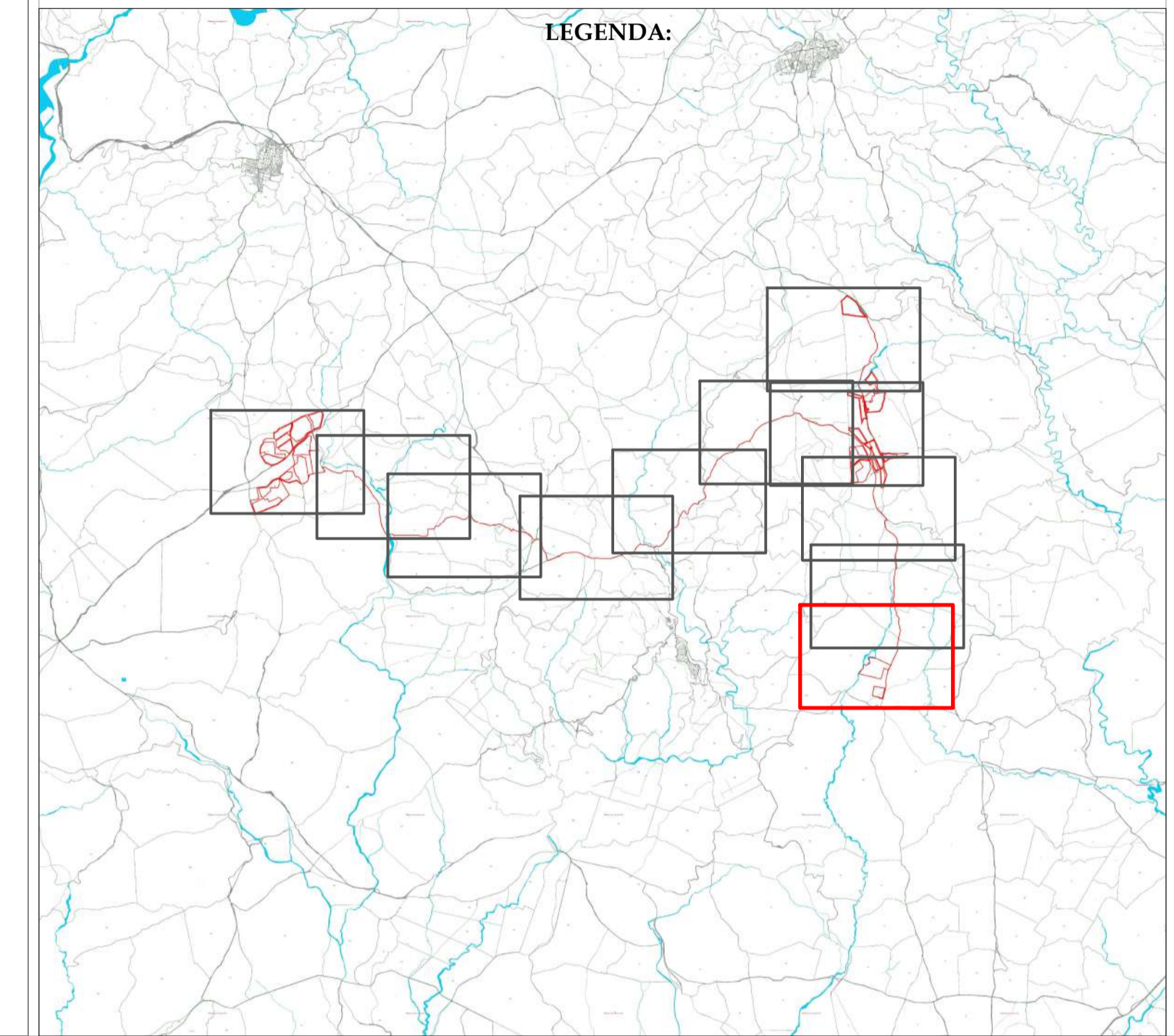

Codice elaborato	Data	Livello progettazione	Emesso	Verificato	Approvato	REV.
03_T04	DIC 2023	DEFINITIVO	Arch.Cristina Bella	Ing. Graziella Torrissi	Ing. Graziella Torrissi	00

ELABORATO:  
 INQUADRAMENTO TERRITORIALE  
 CATASTALE

TAVOLA: 11/11

Società Proponente:



**CERO ITALY PROJECTS 1 S.R.L.**  
 Via Melchiorre Gioia 8, 20124 Milano (MI)  
 P.IVA 12517980962  
 PEC: ceroitalyprojects1@legalmail.it

Timbri e firme:

Progettazione:

**ETERNA S.R.L.**  
 Via Manganelli 20/G  
 95030 Nicolosi (CT)  
 tel:095914116 - cell:3339533392  
 P.IVA 05944070878  
 PEC: eterna@arubapec.it

Timbri e firme:



ORIENTAMENTO



Scala

1:4.000

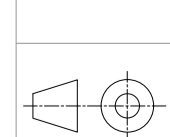

SCALA METRICA

