

IMPIANTO DI RETE PER LA CONNESSIONE A 20kV PER LOTTO DI IMPIANTI DI PRODUZIONE DI ENERGIA ELETTRICA DA FONTE RINNOVABILE FOTOVOLTAICA DI POTENZA COMPLESSIVA P=17'850kW

UBICATO IN COMUNE DI LIZZANO PROVINCIA DI TARANTO

PROCEDURA AUTORIZZATIVA - Verifica assoggettabilità a VIA (D.Lgs. 152/06) + AU (D.Lgs. 28/11)

PROGETTO DEFINITIVO

DOCUMENTAZIONE GENERALE INQUADRAMENTO SU MAPPA CATASTALE

IDENTIFICAZIONE ELABORATO

| Livello Prog. | Codice di rintracciabilità | Codice Impianto | N. elaborato | N. foglio | Tot. Fogli | Nome file | Data | Scala |
|---------------|----------------------------|-----------------|--------------|-----------|------------|----------------------------------|----------|---------|
| PD | T0738586 | | 9 | | | 09-Inquadramento mappa catastale | 06/02/23 | 1:2'000 |

REVISIONI

| Rev. | Data | Descrizione | Eseguito | Verificato | Approvato |
|------|----------|-------------|----------|------------|-----------|
| 01 | 17/10/23 | REVISIONE | | | |
| 02 | 08/02/24 | REVISIONE | | | |
| | | | | | |

Progettazione



IL DIRETTORE TECNICO
Gianandrea Ing. Bertinazzo

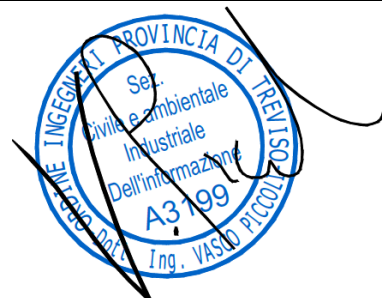

IL PROGETTISTA
Vasco Ing. Piccoli

Gestore rete elettrica:

E-Distribuzione s.p.a.

Richiedente:

SKI 09 S.R.L.
VIA CARADOSSO, 9
20123 MILANO (MI)
PEC: ski09@unapec.it
C.F.: 11743860964

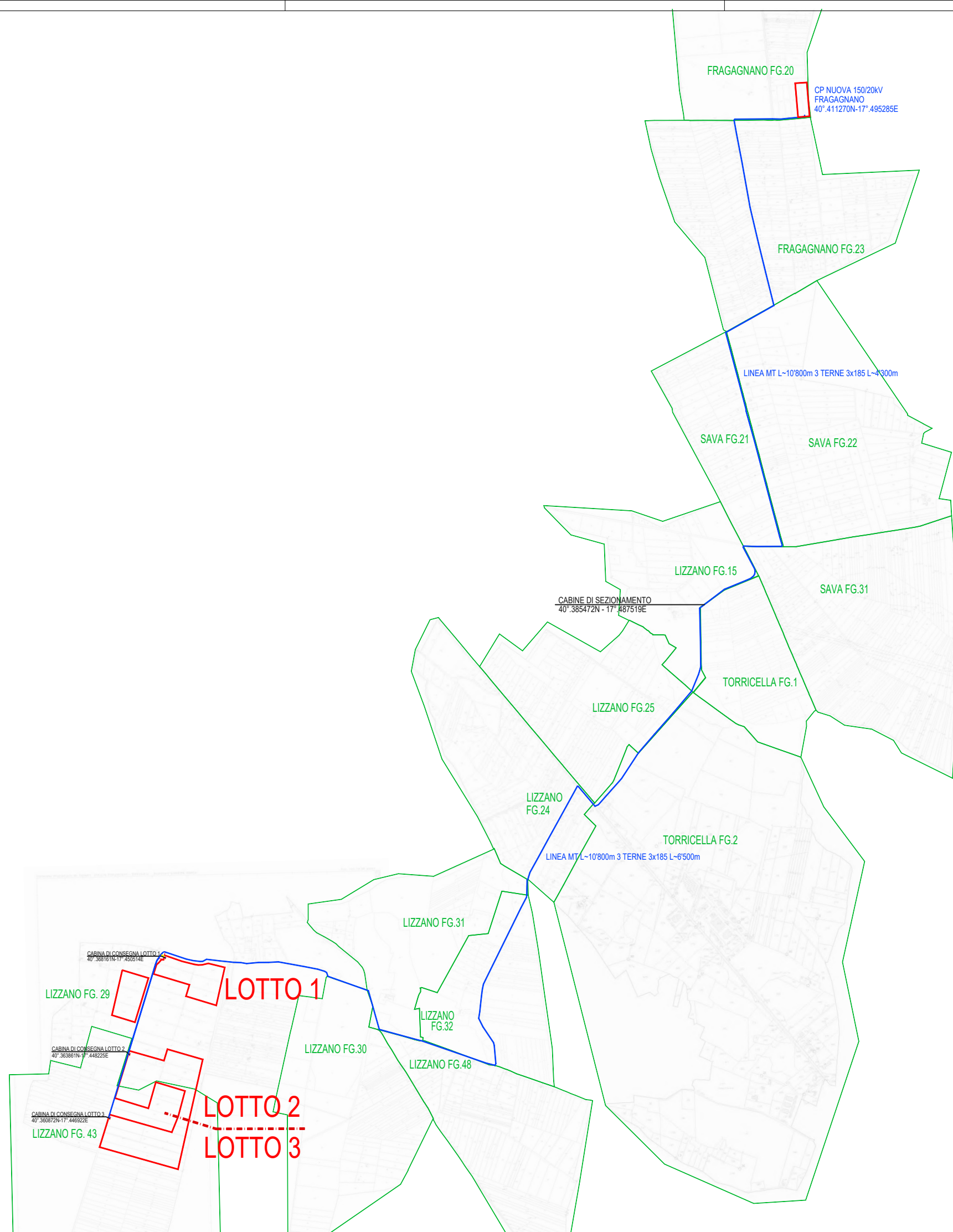

- CONFINO CATASTALE
- CAVIDOTTO MEDIA TENSIONE SU VIABILITA' PUBBLICA
- CAVIDOTTO MEDIA TENSIONE SU VIABILITA' ESISTENTE (AREE PRIVATE) CON SERVITU' DI ELETTRODOTTO E PASSAGGIO DI 2m PER OGNI LATO
- CABINA DI CONSEGNA CON SERVITU' DI 2m PER OGNI LATO

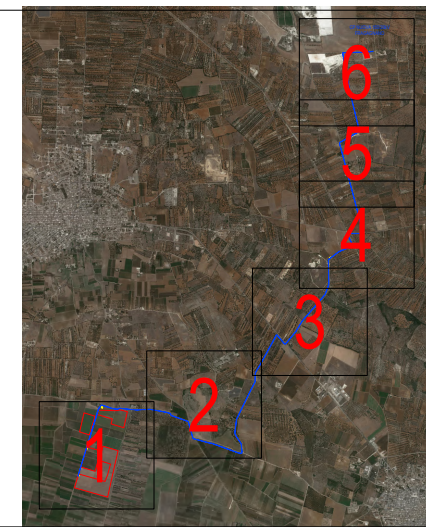
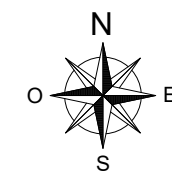



COMUNE DI LIZZANO
 PROVINCIA DI TARANTO
 REGIONE PUGLIA

IMPIANTO DI RETE PER LA CONNESSIONE A 20kV PER LOTTO
 D'IMPIANTI DI PRODUZIONE DI ENERGIA ELETTRICA DA FONTE
 RINNOVABILE FOTOVOLTAICA DI POTENZA COMPLESSIVA P=17'850kW
 UBICATO IN COMUNE DI LIZZANO - PROVINCIA DI TARANTO

Proponente
SKI 09 S.R.L.
 VIA CARADOSSO, 9 - 20123 MILANO (MI)
 PEC: ski09@unapec.it - N. REA: MI-2622283 - C.F.: 11743860964

Progettazione

Preparato Danilo Brambilla *Verificato* Gianandrea Ing. Bertinazzo *Approvato* Vasco Ing. Piccoli

PROGETTAZIONE DEFINITIVA
 Codice di rintracciabilità: T0738586

Titolo elaborato
IMPIANTO MASSERIA MUCCHIO
PTO - QUADRO DETTAGLIO CATASTALE
CAVIDOTTI MT - VISTA GENERALE

| | | | |
|---------------------|-----------------------|------|--------------------------|
| <i>Elaborato N.</i> | <i>Data emissione</i> | | |
| 09.0 | 06/02/23 | | |
| <i>N. Progetto</i> | <i>Nome file</i> | 02 | 08/02/24 REVISIONE |
| ISE001 | LIZZANO | 01 | 17/10/23 REVISIONE |
| | <i>Scala</i> | 00 | 06/02/23 PRIMA EMISSIONE |
| | 1:12'000 | REV. | DATA DESCRIZIONE |

IL PRESENTE DOCUMENTO NON POTRA' ESSERE COPIATO, RIPRODOTTO O ALTREMENTE PUBBLICATO IN TUTTO O IN PARTE, SENZA IL CONSENSO SCRITTO DI SKI 09 SRL. CON UTILIZZO NON AUTORIZZATO SARA' PERSICUITO A NORMA DI LEGGE.
 THIS DOCUMENT CAN NOT BE COPIED, REPRODUCED OR PUBLISHED, EITHER IN PART OR IN ITS ENTIRETY, WITHOUT THE WRITTEN PERMISSION OF SKI 09 SRL. UNAUTHORIZED USE WILL BE PROSECUTED BY LAW.

LIZZANO FG. 29

LIZZANO FG. 43



LOTTO 1

LOTTO 2

LOTTO 3

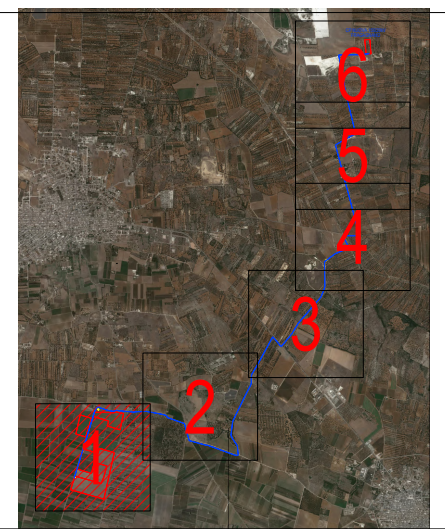
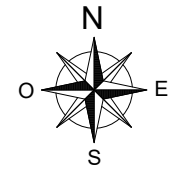
- CONFINO CATASTALE
- CAVIDOTTO MEDIA TENSIONE SU VIABILITA' PUBBLICA
- CAVIDOTTO MEDIA TENSIONE SU VIABILITA' ESISTENTE (AREE PRIVATE) CON SERVITU' DI ELETTRODOTTO E PASSAGGIO DI 2m PER OGNI LATO
- CABINA DI CONSEGNA CON SERVITU' DI 2m PER OGNI LATO





COMUNE DI LIZZANO
 PROVINCIA DI TARANTO
 REGIONE PUGLIA

IMPIANTO DI RETE PER LA CONNESSIONE A 20KV PER LOTTO
 D'IMPIANTI DI PRODUZIONE DI ENERGIA ELETTRICA DA FONTE
 RINNOVABILE FOTOVOLTAICA DI POTENZA COMPLESSIVA P=17'850KW
 UBICATO IN COMUNE DI LIZZANO - PROVINCIA DI TARANTO

Proponente
SKI 09 S.R.L.
 VIA CARADOSSO, 9 - 20123 MILANO (MI)
 PEC: ski09@unapec.it - N. REA: MI-2622283 - C.F.: 11743860964

Progettazione
 Preparato: Danilo Brambilla
 Verificato: Gianandrea Ing. Bertinazzo
 Approvato: Vasco Ing. Piccoli



PROGETTAZIONE DEFINITIVA
 Codice di rintracciabilità: T0738586

Titolo elaborato
IMPIANTO MASSERIA MUCCHIO
PTO - QUADRO DETTAGLIO CATASTALE
CAVIDOTTO MT - VISTA 1

| | | | |
|---------------------|-----------------------|------|--------------------------|
| <i>Elaborato N.</i> | <i>Data emissione</i> | | |
| 09.1 | 06/02/23 | 02 | 08/02/24 REVISIONE |
| <i>N. Progetto</i> | <i>Nome file</i> | 01 | 17/10/23 REVISIONE |
| ISE001 | LIZZANO | 00 | 06/02/23 PRIMA EMISSIONE |
| | <i>Scala</i> | REV. | DATA DESCRIZIONE |
| | 1:2'500 | | |

IL PRESENTE DOCUMENTO NON POTRA' ESSERE COPIATO, RIPRODOTTO O ALTAMENTE PUBBLICATO, IN TUTTO O IN PARTE, SENZA IL CONSENSO SCRITTO DI SKI 09 SRL. CON UTILIZZO NON AUTORIZZATO SANI PERSOGRADO A NORMA DI LEGGE. THIS DOCUMENT CAN NOT BE COPIED, REPRODUCED OR PUBLISHED, EITHER IN PART OR IN ITS ENTIRETY, WITHOUT THE WRITTEN PERMISSION OF SKI 09 SRL. UNAUTHORIZED USE WILL BE PROSECUTED BY LAW.

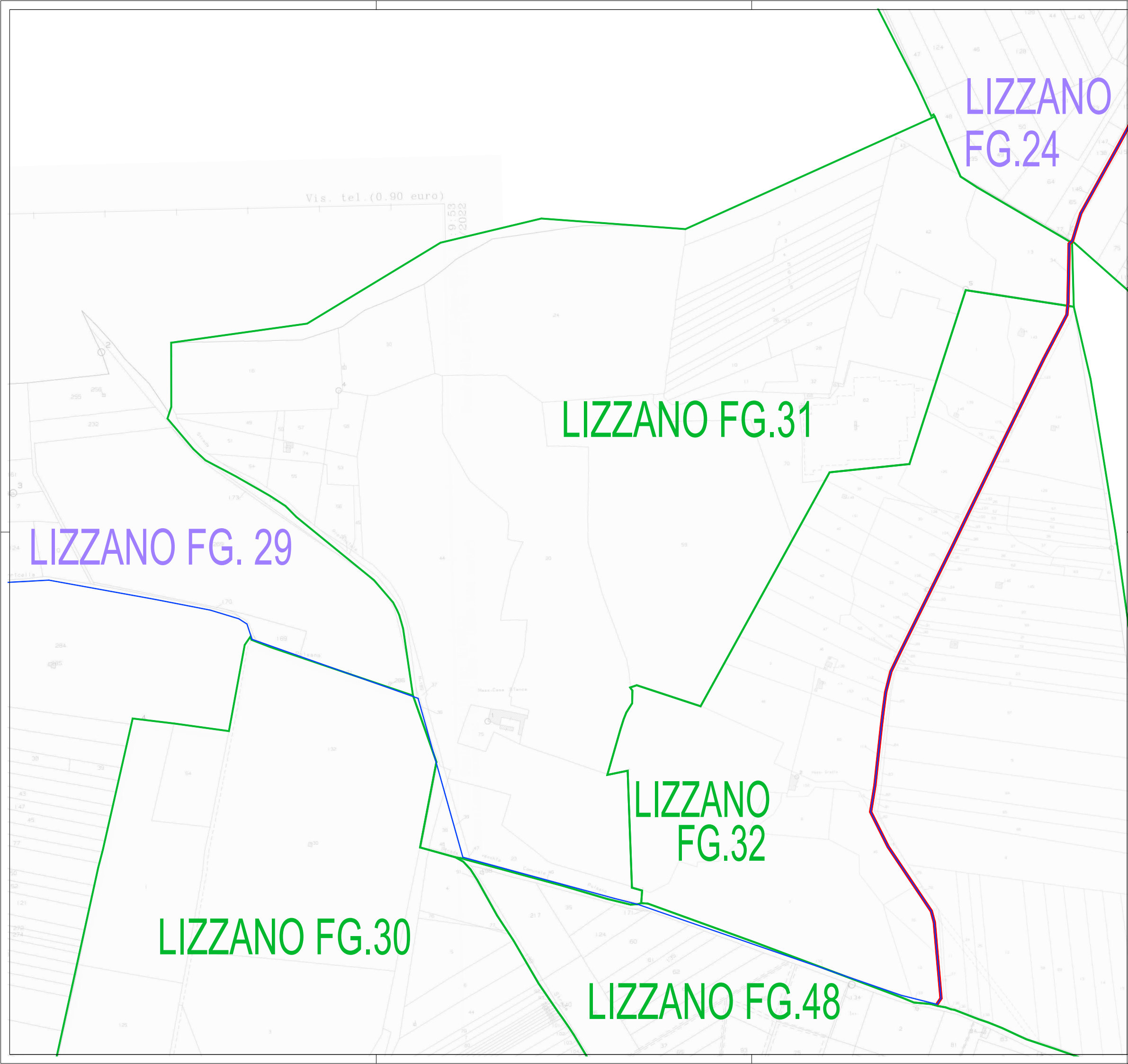

- CONFINO CATASTALE
- CAVIDOTTO MEDIA TENSIONE SU VIABILITA' PUBBLICA
- CAVIDOTTO MEDIA TENSIONE SU VIABILITA' ESISTENTE (AREE PRIVATE) CON SERVITU' DI ELETTRODOTTO E PASSAGGIO DI 2m PER OGNI LATO
- CABINA DI CONSEGNA CON SERVITU' DI 2m PER OGNI LATO

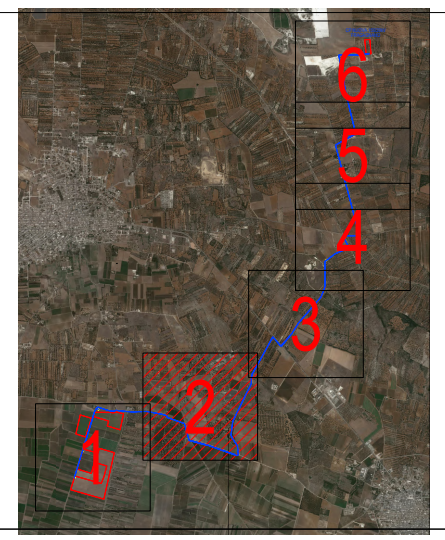
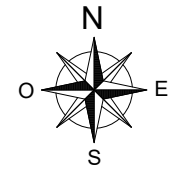

LIZZANO FG. 29

LIZZANO FG.31

LIZZANO FG.24

LIZZANO FG.32

LIZZANO FG.30

LIZZANO FG.48

COMUNE DI LIZZANO
 PROVINCIA DI TARANTO
 REGIONE PUGLIA

IMPIANTO DI RETE PER LA CONNESSIONE A 20KV PER LOTTO
 D'IMPIANTI DI PRODUZIONE DI ENERGIA ELETTRICA DA FONTE
 RINNOVABILE FOTOVOLTAICA DI POTENZA COMPLESSIVA P=17'850KW
 UBICATO IN COMUNE DI LIZZANO - PROVINCIA DI TARANTO

Proponente
SKI 09 S.R.L.
 VIA CARADOSSO, 9 - 20123 MILANO (MI)
 PEC: ski09@unapec.it - N. REA: MI-2622283 - C.F.: 11743860964

Progettazione
 Preparato: Danilo Brambilla Verificato: Gianandrea Ing. Bertinazzo

PROGETTAZIONE DEFINITIVA
 Codice di rintracciabilità: T0738586

Titolo elaborato
IMPIANTO MASSERIA MUCCHIO
PTO - QUADRO DETTAGLIO CATASTALE
CAVIDOTTO MT - VISTA 2

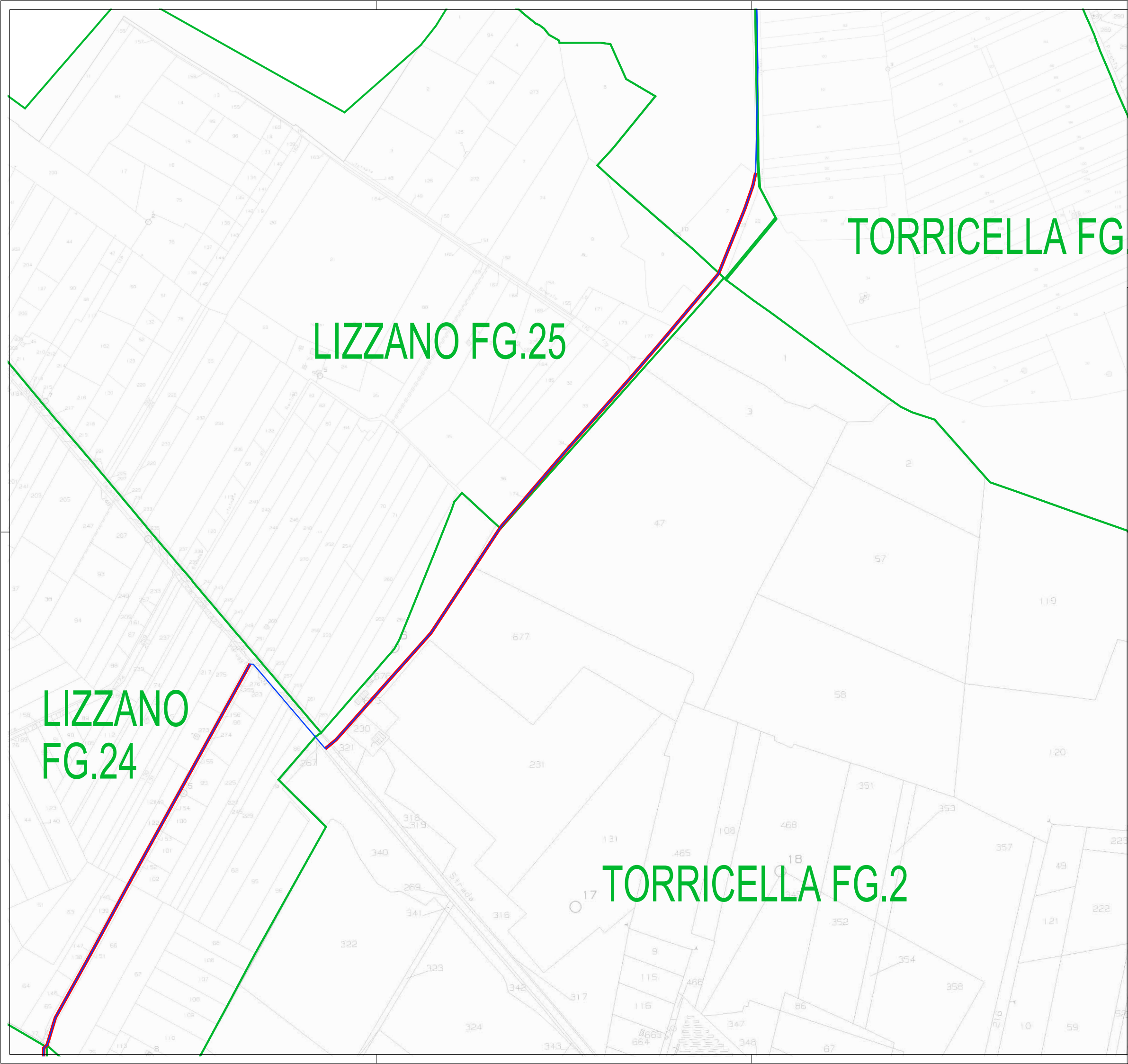

| | | | | | | |
|---------------------|------------------|-----------------------|-------------|--------------------|-----------|-----------------|
| <i>Elaborato N.</i> | 09.2 | <i>Data emissione</i> | 06/02/23 | | | |
| | <i>Nome file</i> | LIZZANO | 02 | 08/02/24 | REVISIONE | |
| <i>N. Progetto</i> | ISE001 | <i>Scala</i> | 1:2'500 | 01 | 17/10/23 | REVISIONE |
| | | | | 00 | 06/02/23 | PRIMA EMISSIONE |
| | | <i>REV.</i> | <i>DATA</i> | <i>DESCRIZIONE</i> | | |

IL PRESENTE DOCUMENTO NON POTRA' ESSERE COPIATO, RIPRODOTTO O ALTRIMENTI PUBLICATO, IN TUTTO O IN PARTE, SENZA IL CONSENSO SCRITTO DI SKI 09 SRL. CON UTILIZZO NON AUTORIZZATO SARANNO PERSEGUITI A NORMA DI LEGGE.
 THIS DOCUMENT CAN NOT BE COPIED, REPRODUCED OR PUBLISHED, EITHER IN PART OR IN ITS ENTIRETY, WITHOUT THE WRITTEN PERMISSION OF SKI 09 SRL. UNAUTHORIZED USE WILL BE PROSECUTED BY LAW.

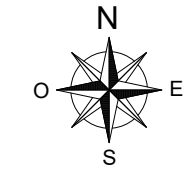

- CONFINE CATASTALE
- CAVIDOTTO MEDIA TENSIONE SU VIABILITA' PUBBLICA
- CAVIDOTTO MEDIA TENSIONE SU VIABILITA' ESISTENTE (AREE PRIVATE) CON SERVITU' DI ELETTRODOTTO E PASSAGGIO DI 2m PER OGNI LATO
- CABINA DI CONSEGNA CON SERVITU' DI 2m PER OGNI LATO





COMUNE DI LIZZANO
 PROVINCIA DI TARANTO
 REGIONE PUGLIA

IMPIANTO DI RETE PER LA CONNESSIONE A 20KV PER LOTTO
 D'IMPIANTI DI PRODUZIONE DI ENERGIA ELETTRICA DA FONTE
 RINNOVABILE FOTOVOLTAICA DI POTENZA COMPLESSIVA P=17'850kW
 UBICATO IN COMUNE DI LIZZANO - PROVINCIA DI TARANTO

Proponente
SKI 09 S.R.L.
 VIA CARADOSSO, 9 - 20123 MILANO (MI)
 PEC: ski09@unapec.it - N. REA: MI-2622283 - C.F.: 11743860964

Progettazione
 Preparato: Danilo Brambilla
 Verificato: Gianandrea Ing. Bertinazzo
 Approvato: Vasco Ing. Piccoli



PROGETTAZIONE DEFINITIVA
 Codice di rintracciabilità: T0738586

Titolo elaborato
IMPIANTO MASSERIA MUCCHIO
PTO - QUADRO DETTAGLIO CATASTALE
CAVIDOTTO MT - VISTA 3

| | | | |
|---------------------|-----------------------|------|--------------------------|
| <i>Elaborato N.</i> | <i>Data emissione</i> | | |
| 09.3 | 06/02/23 | | |
| <i>N. Progetto</i> | <i>Scala</i> | | |
| ISE001 | 1:2'500 | | |
| | | 02 | 08/02/24 REVISIONE |
| | | 01 | 17/10/23 REVISIONE |
| | | 00 | 06/02/23 PRIMA EMISSIONE |
| | | REV. | DATA DESCRIZIONE |

IL PRESENTE DOCUMENTO NON POTRA' ESSERE COPIATO, RIPRODOTTO O ALTAMENTE PUBBLICATO, IN TUTTO O IN PARTE, SENZA IL CONSENSO SCRITTO DI SKI 09 SRL. CON UTILIZZO NON AUTORIZZATO SARANNO PERSEGUITE A NORMA DI LEGGE. THIS DOCUMENT CAN NOT BE COPIED, REPRODUCED OR PUBLISHED, EITHER IN PART OR IN ITS ENTIRETY, WITHOUT THE WRITTEN PERMISSION OF SKI 09 SRL. UNAUTHORIZED USE WILL BE PROSECUTED BY LAW.



SAVA FG.21

SAVA FG.22

LIZZANO FG.15

SAVA FG.31

CABINE DI SEZIONAMENTO
40° 38'54.72"N - 17° 48'75.19"E

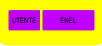
-  CONFINE CATASTALE
-  CAVIDOTTO MEDIA TENSIONE SU VIABILITA' PUBBLICA
-  CAVIDOTTO MEDIA TENSIONE SU VIABILITA' ESISTENTE (AREE PRIVATE) CON SERVITU' DI ELETTRODOTTO E PASSAGGIO DI 2m PER OGNI LATO
-  CABINA DI CONSEGNA CON SERVITU' DI 2m PER OGNI LATO

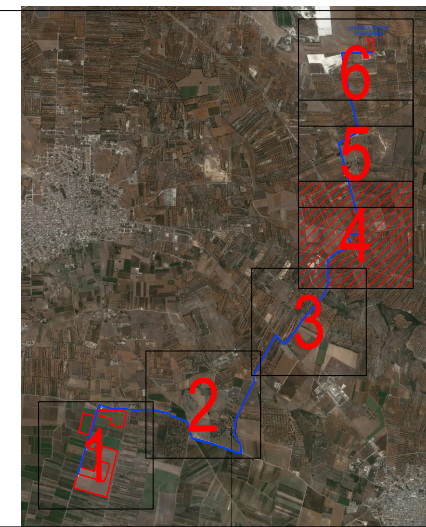
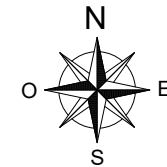

COMUNE DI LIZZANO
PROVINCIA DI TARANTO
REGIONE PUGLIA

IMPIANTO DI RETE PER LA CONNESSIONE A 20KV PER LOTTO
D'IMPIANTI DI PRODUZIONE DI ENERGIA ELETTRICA DA FONTE
RINNOVABILE FOTOVOLTAICA DI POTENZA COMPLESSIVA P=17'850KW
UBICATO IN COMUNE DI LIZZANO - PROVINCIA DI TARANTO

Proponente

SKI 09 S.R.L.

VIA CARADOSSO, 9 - 20123 MILANO (MI)

PEC: ski09@unapec.it - N. REA: MI-2622283 - C.F.: 11743860964

Progettazione

Preparato

Daniilo Brambilla

Verificato

Gianandrea Ing. Bertinazzo

Approvato

Vasco Ing. Piccoli



PROGETTAZIONE DEFINITIVA

Codice di rintracciabilità: T0738586

Titolo elaborato

IMPIANTO MASSERIA MUCCHIO
PTO - QUADRO DETTAGLIO CATASTALE
CAVIDOTTO MT - VISTA 4

Elaborato N.

09.4

Data emissione

06/02/23

Nome file

LIZZANO

N. Progetto

ISE001

Scale

1:2500

02

08/02/24

01

17/10/23

00

06/02/23

REVISIONE

REVISIONE

PRIMA EMISSIONE

REV.

DATA

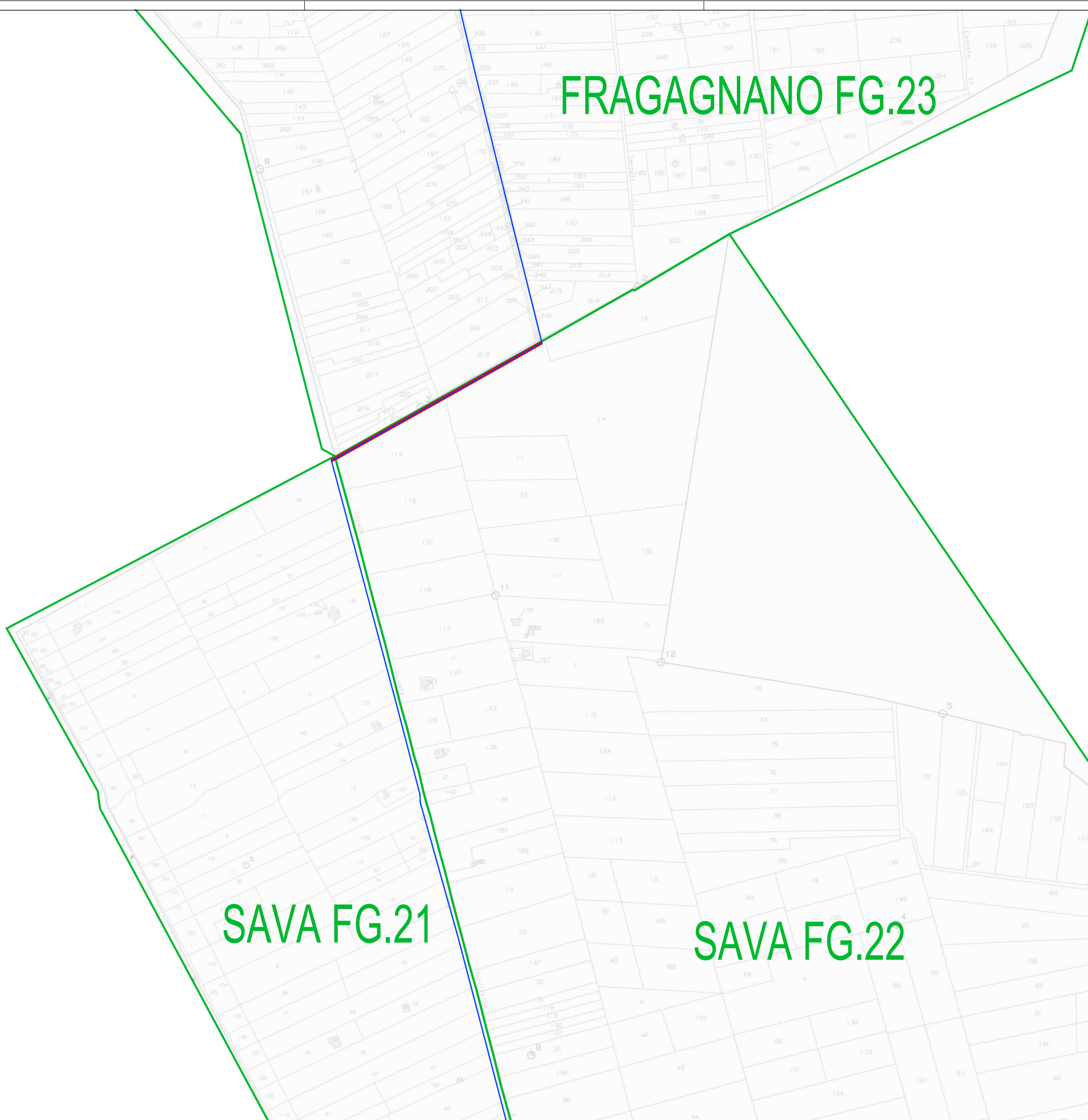

DESCRIZIONE

IL PRESENTE DOCUMENTO NON POTRA' ESSERE COPIATO, RIPRODOTTO O ALTAMENTE PUBBLICATO, IN TUTTO O IN PARTE, SENZA IL CONSENSO SCRITTO DI SKI 09 S.R.L. CON UTILIZZO NON AUTORIZZATO SKI 09 S.R.L. PUNTA A NORMA DI LEGGE.
THIS DOCUMENT CAN NOT BE COPIED, REPRODUCED OR PUBLISHED, EITHER IN PART OR IN ITS ENTIRETY, WITHOUT THE WRITTEN PERMISSION OF SKI 09 S.R.L. UNAUTHORIZED USE WILL BE PROSECUTED BY LAW.

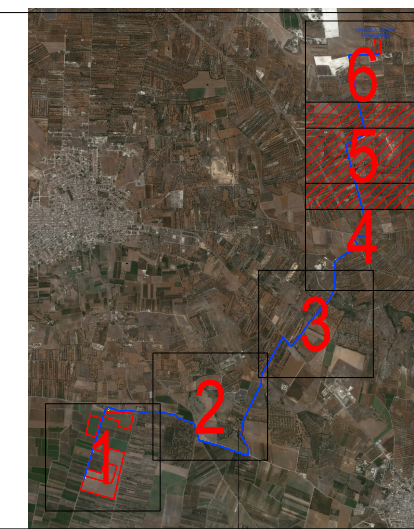
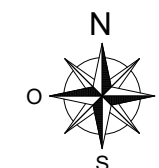

- CONFINO CATASTALE
- CAVIDOTTO MEDIA TENSIONE SU VIABILITA' PUBBLICA
- CAVIDOTTO MEDIA TENSIONE SU VIABILITA' ESISTENTE (AREE PRIVATE) CON SERVITU' DI ELETTRODOTTO E PASSAGGIO DI 2m PER OGNI LATO
- CABINA DI CONSEGNA CON SERVITU' DI 2m PER OGNI LATO





COMUNE DI LIZZANO
 PROVINCIA DI TARANTO
 REGIONE PUGLIA

IMPIANTO DI RETE PER LA CONNESSIONE A 20KV PER LOTTO
 D'IMPIANTI DI PRODUZIONE DI ENERGIA ELETTRICA DA FONTE
 RINNOVABILE FOTOVOLTAICA DI POTENZA COMPLESSIVA P=17'850kW
 UBICATO IN COMUNE DI LIZZANO - PROVINCIA DI TARANTO

Proponente
SKI 09 S.R.L.
 VIA CARADOSSO, 9 - 20123 MILANO (MI)
 PEC: ski09@unapec.it - N. REA: MI-2622283 - C.F.: 11743860964

Progettazione

Preparato Danilo Brambilla *Verificato* Gianandrea Ing. Bertinazzo *Approvato* Vasco Ing. Piccoli

PROGETTAZIONE DEFINITIVA
 Codice di rintracciabilità: T0738586

Titolo elaborato
IMPIANTO MASSERIA MUCCHIO
PTO - QUADRO DETTAGLIO CATASTALE
CAVIDOTTO MT - VISTA 5

| | | | |
|---------------------|-----------------------|------|--------------------------|
| <i>Elaborato N.</i> | <i>Data emissione</i> | | |
| 09.5 | 06/02/23 | | |
| <i>N. Progetto</i> | <i>Nome file</i> | 02 | 08/02/24 REVISIONE |
| ISE001 | LIZZANO | 01 | 17/10/23 REVISIONE |
| | <i>Scala</i> | 00 | 06/02/23 PRIMA EMISSIONE |
| | 1:2'500 | REV. | DATA DESCRIZIONE |

IL PRESENTE DOCUMENTO NON POTRA' ESSERE COPIATO, RIPRODOTTO O ALTAMENTE PUBBLICATO, IN TUTTO O IN PARTE, SENZA IL CONSENSO SCRITTO DI SKI 09 SRL. CON UTILIZZO NON AUTORIZZATO SARA' PERSEGUITO A NORMA DI LEGGE. THIS DOCUMENT CAN NOT BE COPIED, REPRODUCED OR PUBLISHED, EITHER IN PART OR IN ITS ENTIRETY, WITHOUT THE WRITTEN PERMISSION OF SKI 09 SRL. UNAUTHORIZED USE WILL BE PROSECUTED BY LAW.

