

PAI

LE OPERE DI CONNESSIONE NON RICADONO SU VINCOLI

■ AP
■ MP
■ BP

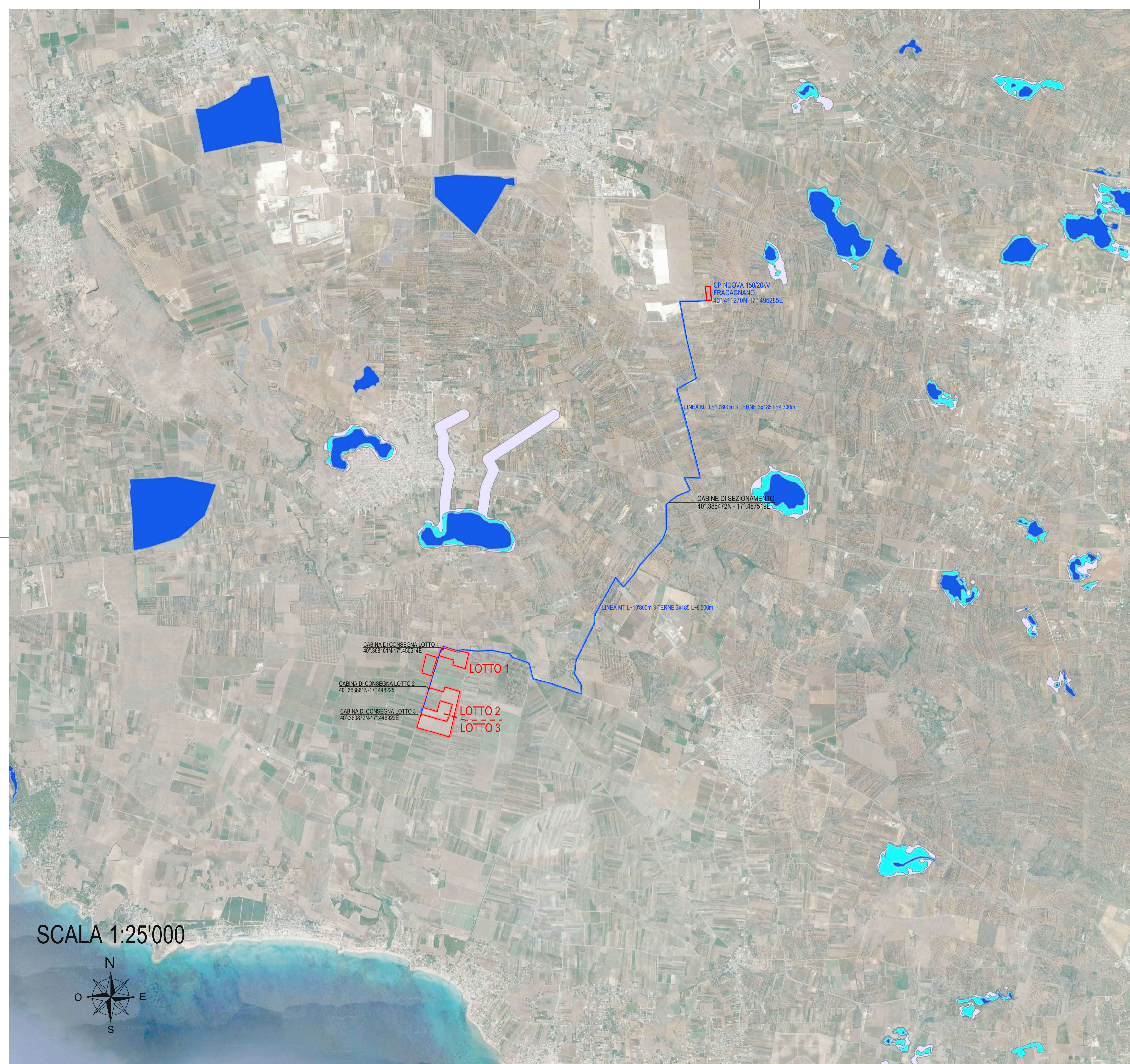

COMUNE DI LIZZANO
 PROVINCIA DI TARANTO
 REGIONE PUGLIA

IMPIANTO DI RETE PER LA CONNESSIONE A 20KV PER LOTTO D'IMPIANTI
 DI PRODUZIONE DI ENERGIA ELETTRICA DA FONTE RINNOVABILE
 FOTOVOLTAICA DI POTENZA COMPLESSIVA P=17'850KW
 UBICATO IN COMUNE DI LIZZANO - PROVINCIA DI TARANTO
 CODICE PRATICA T0738586

Proponente

SKI 09 S.R.L.

VIA CARADOSSO, 9 - 20123 MILANO (MI)

PEC: ski09@unapec.it - N. REA: MI-2622283 - C.F.: 11743860964

Progettazione

Preparato
 Danilo Brambilla

Verificato
 Gianandrea Ing. Bertinazzo



PROGETTAZIONE DEFINITIVA

Titolo elaborato

IMPIANTO MASSERIA MUCCHIO
 PTO - INQUADRAMENTO VINCOLISTICO

Elaborato N.	Data emissione		
10.1	06/02/23		
N. Progetto	Nome file		
ISE001	LIZZANO	01	22/09/23
		00	06/02/23
		REV.	DATA
			DESCRIZIONE
			REVISIONE DOPO RICHIESTA E-DISTRIBUZIONE
			PRIMA EMISSIONE

PAI - Carta idrogeomorfologica

LE OPERE DI CONNESSIONE NON RICADONO SU VINCOLI AD ECCEZIONE DI INTERFERENZA CON ORLO DI SCARPATA



SINGOLARITA' DI INTERESSE PAESAGGISTICO		Rilievo	Piegia	
Geosito	0 - 100 m. s.l.m.	Asse di anticlinale certo		
Ingresso di grotta naturale	100 - 300 m. s.l.m.	Asse di anticlinale presunto		
Voragine, inghiottitoio o pozzo di crollo	300 - 700 m. s.l.m.	Asse di sinclinale certo		
	700 - 1200 m. s.l.m.	Asse di sinclinale presunto		
Orlo di depressione carsica a morfologia complessa		Faglia		
Dolina		Faglia		
Dolina		Faglia presunta		
Tipo di costa		BACINI IDRICI		
Costa rocciosa		Lago naturale		
Costa rocciosa con spiaggia ciottolosa al piede		Lago artificiale		
Costa rocciosa con spiaggia sabbiosa al piede		Laguna		
Falesia		Salina		
Falesia con spiaggia ciottolosa al piede		Stagno, acquitrino, zona palustre		
Falesia con spiaggia sabbiosa al piede		Sorgente		
Rias		Sorgente		
Spiaggia sabbiosa		Corso d'acqua		
Spiaggia ciottolosa		Corso d'acqua		
Spiaggia sabbiosa-ciottolosa		Corso d'acqua episodico		
Opera di difesa costiera		Corso d'acqua obliterato		
Cordone Dunare		Corso d'acqua tombato		
Faraglione		Canale lagunare		
		Giacitura		
		Strati suborizzontali (<10°)		
		Strati poco inclinati (10°-45°)		
		Strati molto inclinati (45°-80°)		
		Strati subverticali (>80°)		
		Strati rovesciati		
		Strati contorti		
		Recupito finale di bacino endoreico		
		Ripa di erosione		
		Ciglio di sponda		
		Nicchia di distacco		



COMUNE DI LIZZANO
PROVINCIA DI TARANTO
REGIONE PUGLIA

IMPIANTO DI RETE PER LA CONNESSIONE A 20KV PER LOTTO D'IMPIANTI DI PRODUZIONE DI ENERGIA ELETTRICA DA FONTE RINNOVABILE FOTVOLTAICA DI POTENZA COMPLESSIVA P=17'850kW UBICATO IN COMUNE DI LIZZANO - PROVINCIA DI TARANTO CODICE PRATICA T0738586

Proponente
SKI 09 S.R.L.
 VIA CARADOSSO, 9 - 20123 MILANO (MI)
 PEC: ski09@unapec.it - N. REA: MI-2622283 - C.F.: 11743860964

Progettazione

 Preparato: Danilo Brambilla
 Verificato: Gianandrea Ing. Bertinazzo
 Autorizzato: Vasco Ing. Piccoli

PROGETTAZIONE DEFINITIVA

Titolo elaborato
**IMPIANTO MASSERIA MUCCHIO
 PTO - INQUADRAMENTO VINCOLISTICO**

Elaborato N.	Data emissione		
10.2	06/02/23		
	Nome file		
N. Progetto ISE001	01	22/09/23	REVISIONE DOPO RICHIESTA E-DISTRIBUZIONE
	00	06/02/23	PRIMA EMISSIONE
Scala	REV.	DATA	DESCRIZIONE
1:25'000			

IL PRESENTE DOCUMENTO NON POTRA' ESSERE COPIATO, RIPRODOTTO O ALTRIMENTI PUBBLICATO, IN TUTTO O IN PARTE, SENZA IL CONSENSO SCRITTO DI SKI 09 S.R.L. OGNI UTILIZZO NON AUTORIZZATO SARAN PERSECUITO A NORMA DI LEGGE. THIS DOCUMENT CAN NOT BE COPIED, REPRODUCED OR PUBLISHED, EITHER IN PART OR IN ITS ENTIRETY, WITHOUT THE WRITTEN PERMISSION OF SKI 09 S.R.L. UNAUTHORIZED USE WILL BE PROSECUTED BY LAW.

PAI - IGM+Pericolosità idraulica

LE OPERE DI CONNESSIONE NON RICADONO SU VINCOLI

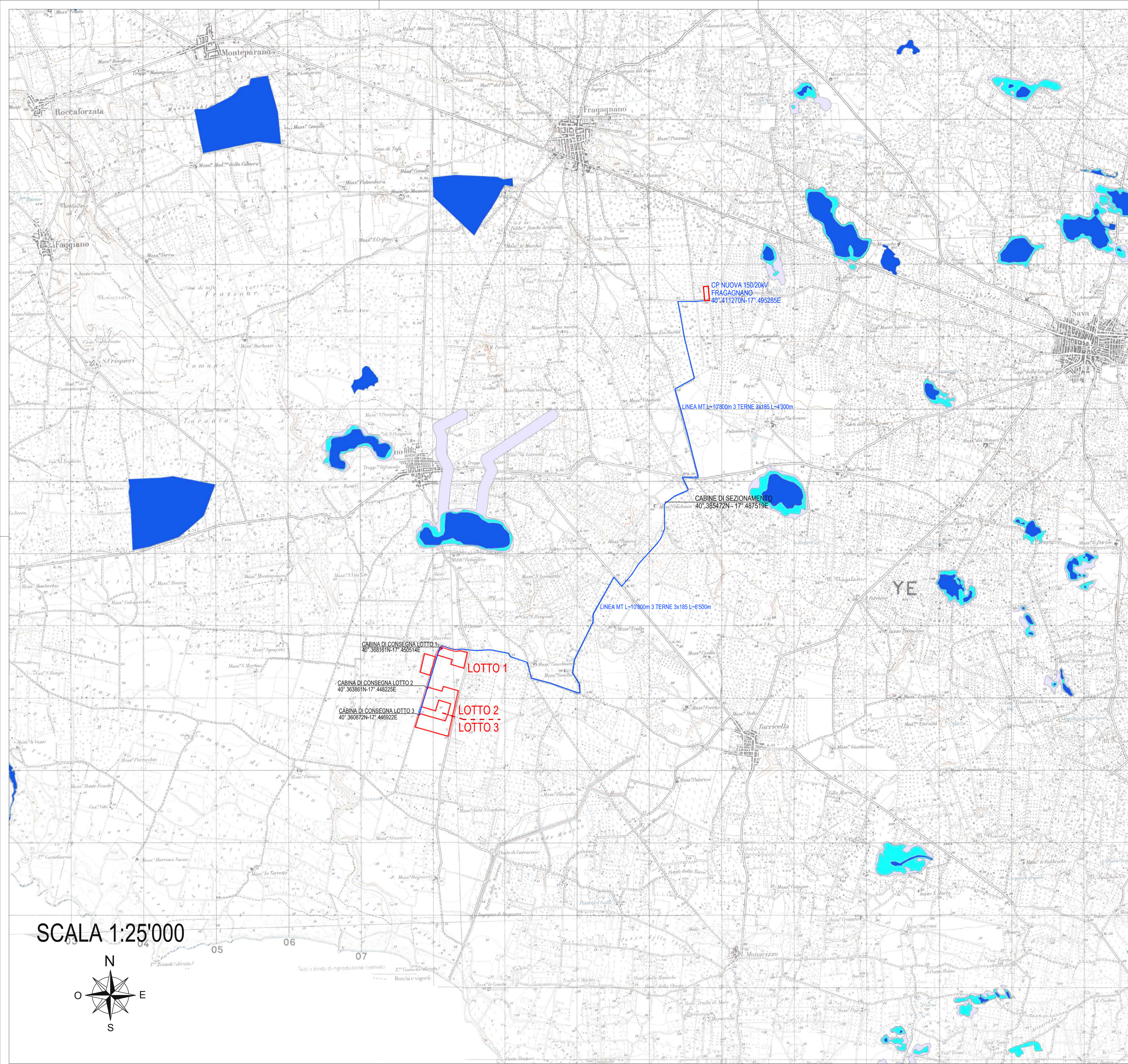

COMUNE DI LIZZANO
PROVINCIA DI TARANTO
REGIONE PUGLIA

IMPIANTO DI RETE PER LA CONNESSIONE A 20KV PER LOTTO D'IMPIANTI DI PRODUZIONE DI ENERGIA ELETTRICA DA FONTE RINNOVABILE FOTOVOLTAICA DI POTENZA COMPLESSIVA P=17850KW UBICATO IN COMUNE DI LIZZANO - PROVINCIA DI TARANTO CODICE PRATICA T0738586

Proponente
SKI 09 S.R.L.
 VIA CARADOSSO, 9 - 20123 MILANO (MI)
 PEC: ski09@unapec.it - N. REA: MI-2622283 - C.F.: 11743860964

Progettazione
 Preparato: Danilo Brambilla
 Verificato: Gianandrea Ing. Bertinazzo
 Approvato: Vasco Ing. Piccoli

PROGETTAZIONE DEFINITIVA

Titolo elaborato
IMPIANTO MASSERIA MUCCHIO
PTO - INQUADRAMENTO VINCOLISTICO

Elaborato N. 10.3	Data emissione 06/02/23		
	Nome file LIZZANO		
N. Progetto ISE001	Scala 1:25'000	01 22/09/23	REVISIONE DOPO RICHIESTA E-DISTRIBUZIONE
		00 06/02/23	PRIMA EMISSIONE
		REV. DATA DESCRIZIONE	

IL PRESENTE DOCUMENTO NON POTRÀ ESSERE RIPRODOTTO O ASTRUMENTI PUBBLICATO, IN TUTTO O IN PARTE, SENZA IL CONSENSO SCRITTO DI SKI 09 S.R.L. OGNI UTILIZZO NON AUTORIZZATO SARÀ PERSECUITO A NORMA DI LEGGE.
 THIS DOCUMENT CAN NOT BE COPIED, REPRODUCED OR PUBLISHED, EITHER IN PART OR IN ITS ENTIRETY, WITHOUT THE WRITTEN PERMISSION OF SKI 09 S.R.L. UNAUTHORIZED USE WILL BE PROSECUTED BY LAW.

PPTR - Componenti geomorfologiche LE OPERE DI CONNESSIONE NON RICADONO SU VINCOLI

- Lame e gravine
- Doline
- Geostiti (fascia tutela)
- Inghiottoi
- Cordoni dunari
- Grotte
- Versanti



SCALA 1:25'000



COMUNE DI LIZZANO
PROVINCIA DI TARANTO
REGIONE PUGLIA

IMPIANTO DI RETE PER LA CONNESSIONE A 20KV PER LOTTO D'IMPIANTI
DI PRODUZIONE DI ENERGIA ELETTRICA DA FONTE RINNOVABILE
FOTOVOLTAICA DI POTENZA COMPLESSIVA P=17'850KW
UBICATO IN COMUNE DI LIZZANO - PROVINCIA DI TARANTO
CODICE PRATICA T0738586

Proponente

SKI 09 S.R.L.

VIA CARADOSSO, 9 - 20123 MILANO (MI)

PEC: ski09@unapec.it - N. REA: MI-2622283 - C.F.: 11743860964

Progettazione

Preparato
Danilo Brambilla

Verificato
Gianandrea Ing. Bertinazzo



PROGETTAZIONE DEFINITIVA







Titolo elaborato

IMPIANTO MASSERIA MUCCHIO
PTO - INQUADRAMENTO VINCOLISTICO

Elaborato N. 10.4	Data emissione 06/02/23		
N. Progetto ISE001	Nome file LIZZANO	01 22/09/23	REVISIONE DOPO RICHIESTA E-DISTRIBUZIONE
	Scala 1:25'000	00 06/02/23	PRIMA EMISSIONE
		REV. DATA DESCRIZIONE	

PPTR - Componenti idrologiche

LE OPERE DI CONNESSIONE NON RICADONO SU VINCOLI

-  Territori costieri
-  Aree contermini ai laghi
-  Fiumi e torrenti, acque pubbliche
-  Sorgenti
-  Reticolo idrografico di connessione della R.E.R.
-  Vincolo idrogeologico







COMUNE DI LIZZANO
 PROVINCIA DI TARANTO
 REGIONE PUGLIA

IMPIANTO DI RETE PER LA CONNESSIONE A 20KV PER LOTTO D'IMPIANTI
 DI PRODUZIONE DI ENERGIA ELETTRICA DA FONTE RINNOVABILE
 FOTOVOLTAICA DI POTENZA COMPLESSIVA P=17'850KW
 UBICATO IN COMUNE DI LIZZANO - PROVINCIA DI TARANTO
 CODICE PRATICA T0738586

Proponente
SKI 09 S.R.L.
 VIA CARADOSSO, 9 - 20123 MILANO (MI)
 PEC: ski09@unapec.it - N. REA: MI-2622283 - C.F.: 11743860964

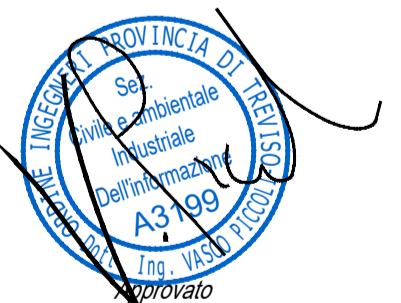
Progettazione
 Preparato: Danilo Brambilla
 Verificato: Gianandrea Ing. Bertinazzo
 Approvato: Vasco Ing. Piccoli



PROGETTAZIONE DEFINITIVA

Titolo elaborato
IMPIANTO MASSERIA MUCCHIO
PTO - INQUADRAMENTO VINCOLISTICO

Elaborato N.	Data emissione		
10.5	06/02/23		
N. Progetto	Nome file		
ISE001	LIZZANO	01	22/09/23
		00	06/02/23
		REV.	DATA
			DESCRIZIONE
			REVISIONE DOPO RICHIESTA E-DISTRIBUZIONE
			PRIMA EMISSIONE

LE OPERE DI CONNESSIONE NON
RICADONO SU VINCOLI AD
ECCEZIONE DI INTERFERENZA
CON FASCIA DI RISPETTO AREA
BOSCATA E INTERFERENZA CON
PRATI E PASCOLI NATURALI

-  Boschi
-  Zone umide Ramsar
-  Aree di rispetto dei boschi
-  Aree umide
-  Prati e pascoli naturali
-  Formazioni arbustive in evoluzione naturale

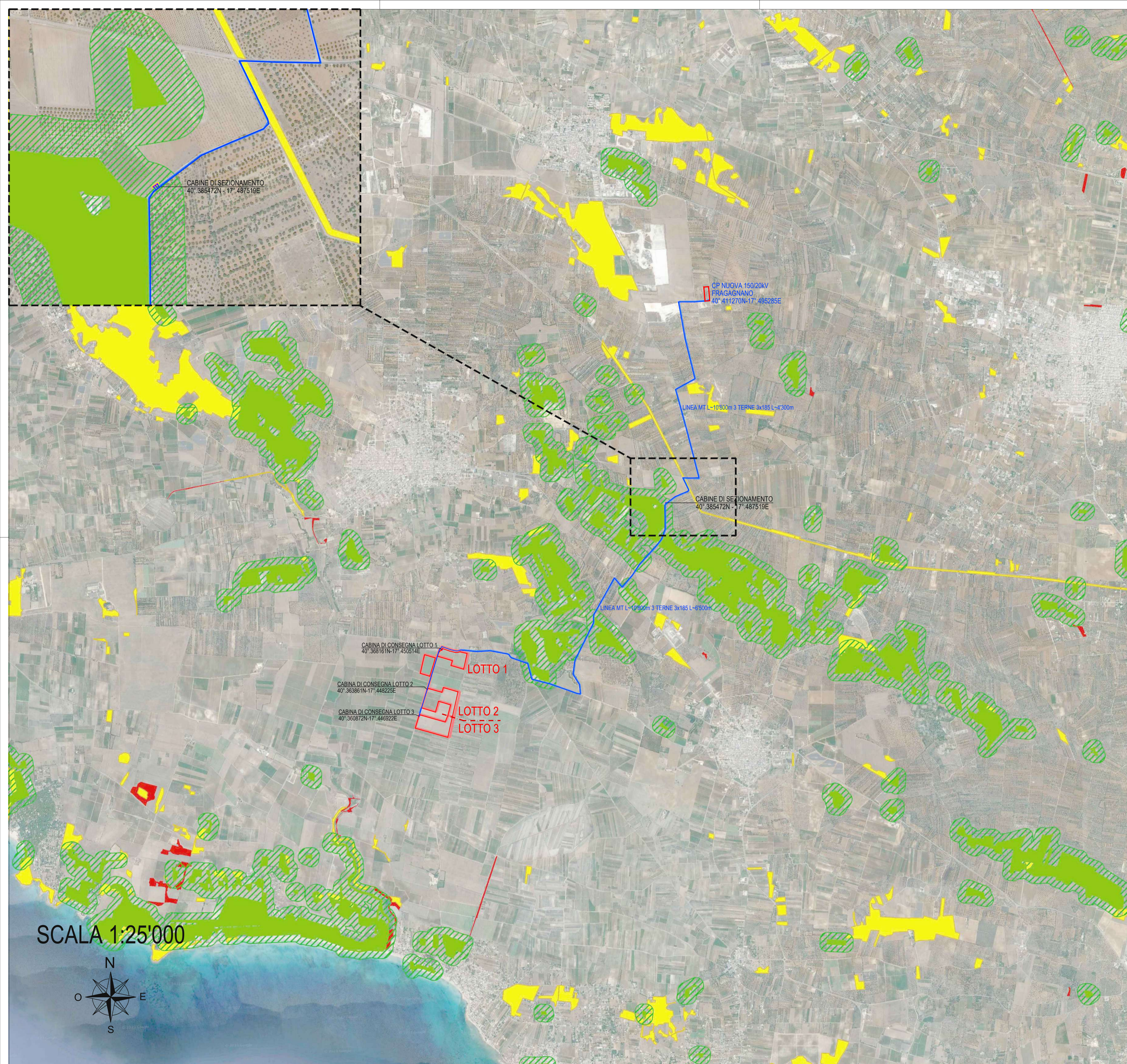

   **COMUNE DI LIZZANO**
PROVINCIA DI TARANTO
REGIONE PUGLIA

IMPIANTO DI RETE PER LA CONNESSIONE A 20KV PER LOTTO D'IMPIANTI
DI PRODUZIONE DI ENERGIA ELETTRICA DA FONTE RINNOVABILE
FOTOVOLTAICA DI POTENZA COMPLESSIVA P=17'850KW
UBICATO IN COMUNE DI LIZZANO - PROVINCIA DI TARANTO
CODICE PRATICA T0738586

Proponente

SKI 09 S.R.L.

VIA CARADOSSO, 9 - 20123 MILANO (MI)

PEC: ski09@unapec.it - N. REA: MI-2622283 - C.F.: 11743860964

Progettazione

Preparato
Danilo Brambilla

Verificato
Gianandrea Ing. Bertinazzo

Vasco Ing. Piccoli

PROGETTAZIONE DEFINITIVA

Titolo elaborato

IMPIANTO MASSERIA MUCCHIO
PTO - INQUADRAMENTO VINCOLISTICO

Elaborato N. 10.6	Data emissione 06/02/23		
N. Progetto ISE001	Nome file LIZZANO	01 22/09/23	REVISIONE DOPO RICHIESTA E-DISTRIBUZIONE
	Scala 1:25'000	00 06/02/23	PRIMA EMISSIONE
		REV.	DATA DESCRIZIONE

PPTR - Componenti culturali e insediative
 LE OPERE DI CONNESSIONE NON
 RICADONO SU VINCOLI AD
 ECCEZIONE DI INTERFERENZA
 CON FASCIA DI RISPETTO SITI
 STORICO CULTURALI

- Immobili e aree di notevole interesse pubblico
- Zone gravate da usi civici
- Zone di interesse archeologico
- a - siti interessati da beni storico culturali
- b - aree appartenenti alla rete dei tratturi
- Rete tratturi
- Siti storico culturali
- Zone interesse archeologico
- Città consolidata
- Paesaggi rurali

   **COMUNE DI LIZZANO**
 PROVINCIA DI TARANTO
 REGIONE PUGLIA

IMPIANTO DI RETE PER LA CONNESSIONE A 20KV PER LOTTO D'IMPIANTI
 DI PRODUZIONE DI ENERGIA ELETTRICA DA FONTE RINNOVABILE
 FOTOVOLTAICA DI POTENZA COMPLESSIVA P=17'850KW
 UBICATO IN COMUNE DI LIZZANO - PROVINCIA DI TARANTO
 CODICE PRATICA T0738586

Proponente

SKI 09 S.R.L.
 VIA CARADOSSO, 9 - 20123 MILANO (MI)
 PEC: ski09@unapec.it - N. REA: MI-2622283 - C.F.: 11743860964

Progettazione

Preparato
 Danilo Brambilla

Verificato
 Gianandrea Ing. Bertinazzo

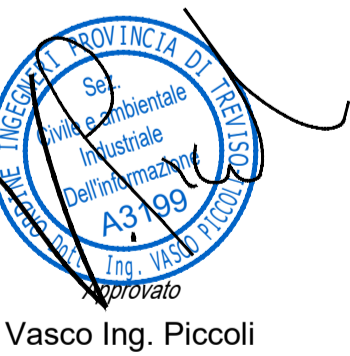
 Vasco Ing. Piccoli

PROGETTAZIONE DEFINITIVA

Titolo elaborato

IMPIANTO MASSERIA MUCCHIO
 PTO - INQUADRAMENTO VINCOLISTICO

Elaborato N.

10.7

N. Progetto

ISE001

Data emissione	Nome file	REV.	DATA	DESCRIZIONE
06/02/23	LIZZANO	01	22/09/23	REVISIONE DOPO RICHIESTA E-DISTRIBUZIONE
		00	06/02/23	PRIMA EMISSIONE

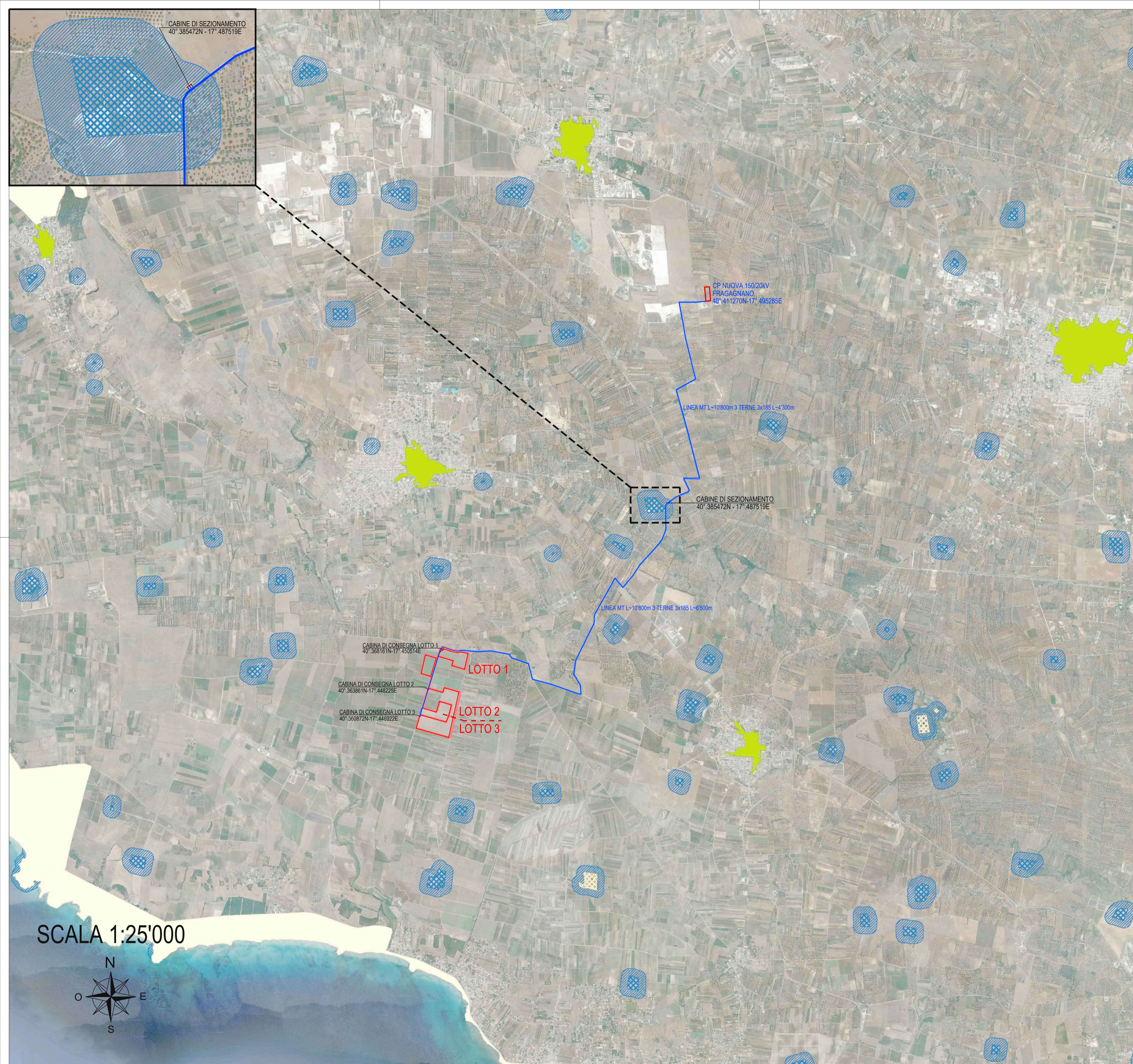

SCALA 1:25'000



PPTR - Componenti dei valori percettivi

LE OPERE DI CONNESSIONE NON RICADONO SU VINCOLI

-  Luoghi panoramici
-  Strade a valenza paesaggistica
-  Strade panoramiche
-  Coni visuali



COMUNE DI LIZZANO
PROVINCIA DI TARANTO
REGIONE PUGLIA

IMPIANTO DI RETE PER LA CONNESSIONE A 20KV PER LOTTO D'IMPIANTI DI PRODUZIONE DI ENERGIA ELETTRICA DA FONTE RINNOVABILE FOTVOLTAICA DI POTENZA COMPLESSIVA P=17'850KW UBICATO IN COMUNE DI LIZZANO - PROVINCIA DI TARANTO CODICE PRATICA T0738586

Proponente

SKI 09 S.R.L.
 VIA CARADOSSO, 9 - 20123 MILANO (MI)
 PEC: ski09@unapec.it - N. REA: MI-2622283 - C.F.: 11743860964

Progettazione

Preparato: Danilo Brambilla
 Verificato: Gianandrea Ing. Bertinazzo
 Approvato: Vasco Ing. Piccoli



PROGETTAZIONE DEFINITIVA

Titolo elaborato

IMPIANTO MASSERIA MUCCHIO
PTO - INQUADRAMENTO VINCOLISTICO

Elaborato N.	Data emissione		
10.8	06/02/23		
N. Progetto	Nome file		
ISE001	LIZZANO	01	22/09/23
		00	06/02/23
	Scala	REV.	DATA
	1:25'000		DESCRIZIONE
			REVISIONE DOPO RICHIESTA E-DISTRIBUZIONE
			PRIMA EMISSIONE

IL PRESENTE DOCUMENTO NON POTRA' ESSERE COPiato, RIPRODOTTO O ALTRIMENTI PUBBLICATO, IN TUTTO O IN PARTE, SENZA IL CONSENSO SCRITTO DI SKI 09 S.R.L. OGNI UTILIZZO NON AUTORIZZATO SARÀ PERSUASIVO A MORIA DI LEGGE. THIS DOCUMENT CAN NOT BE COPIED, REPRODUCED OR PUBLISHED, EITHER IN PART OR IN ITS ENTIRETY, WITHOUT THE WRITTEN PERMISSION OF SKI 09 S.R.L. UNAUTHORIZED USE WILL BE PROSECUTED BY LAW.

PPTR - Componenti delle aree protette

LE OPERE DI CONNESSIONE NON RICADONO SU VINCOLI

-  **Parchi e riserve**
-  Aree e riserve naturali marine
-  Parchi nazionali e riserve naturali statali
-  Parchi e riserve naturali regionali
-  **Siti di rilevanza naturalistica**
-  ZPS
-  SIC





COMUNE DI LIZZANO
 PROVINCIA DI TARANTO
 REGIONE PUGLIA

IMPIANTO DI RETE PER LA CONNESSIONE A 20KV PER LOTTO D'IMPIANTI
 DI PRODUZIONE DI ENERGIA ELETTRICA DA FONTE RINNOVABILE
 FOTOVOLTAICA DI POTENZA COMPLESSIVA P=17'850KW
 UBICATO IN COMUNE DI LIZZANO - PROVINCIA DI TARANTO
 CODICE PRATICA T0738586

Proponente

SKI 09 S.R.L.

VIA CARADOSSO, 9 - 20123 MILANO (MI)

PEC: ski09@unapec.it - N. REA: MI-2622283 - C.F.: 11743860964

Progettazione

Preparato
Danilo Brambilla

Verificato
Gianandrea Ing. Bertinazzo

 Vasco Ing. Piccoli

PROGETTAZIONE DEFINITIVA

Titolo elaborato

IMPIANTO MASSERIA MUCCHIO
 PTO - INQUADRAMENTO VINCOLISTICO

Elaborato N.	Data emissione		
10.9	06/02/23		
N. Progetto	Nome file		
ISE001	LIZZANO	01	22/09/23
		00	06/02/23
	Scala	REV.	DATA
	1:25'000		DESCRIZIONE
			REVISIONE DOPO RICHIESTA E-DISTRIBUZIONE
			PRIMA EMISSIONE

Aree protette e Rete Natura 2000

LE OPERE DI CONNESSIONE NON RICADONO SU VINCOLI

- Zone S.I.C. e Zone Z.P.S.**
 - SIC
 - SIC
 - ZPS
- Zone Ramsar**
- Zone I.B.A.**
- <all other values>
- Aree Protette Nazionali-Regionali**
 - Riserva Statale
 - Parco Nazionale
 - Parco Naturale Regionale
 - Riserva Naturale Regionale Orientata
 - Area Naturale Marina Protetta
 - Riserva Naturale Marina





COMUNE DI LIZZANO
PROVINCIA DI TARANTO
REGIONE PUGLIA

IMPIANTO DI RETE PER LA CONNESSIONE A 20KV PER LOTTO D'IMPIANTI DI PRODUZIONE DI ENERGIA ELETTRICA DA FONTE RINNOVABILE FOTVOLTAICA DI POTENZA COMPLESSIVA P=17'850KW UBICATO IN COMUNE DI LIZZANO - PROVINCIA DI TARANTO CODICE PRATICA T0738586

Proponente
SKI 09 S.R.L.
 VIA CARADOSSO, 9 - 20123 MILANO (MI)
 PEC: ski09@unapec.it - N. REA: MI-2622283 - C.F.: 11743860964

Progettazione

<i>Preparato</i> Danilo Brambilla	<i>Verificato</i> Gianandrea Ing. Bertinazzo	<i>Approvato</i> Vasco Ing. Piccoli
--------------------------------------	---	--



PROGETTAZIONE DEFINITIVA

Titolo elaborato
**IMPIANTO MASSERIA MUCCHIO
 PTO - INQUADRAMENTO VINCOLISTICO**

<i>Elaborato N.</i> 10.10	<i>Data emissione</i> 06/02/23		
<i>Nome file</i> LIZZANO			
<i>N. Progetto</i> ISE001	<i>Scala</i> 1:25'000	01 22/09/23	REVISIONE DOPO RICHIESTA E-DISTRIBUZIONE
		00 06/02/23	PRIMA EMISSIONE
		REV. DATA DESCRIZIONE	

IL PRESENTE DOCUMENTO NON POTRA' ESSERE COPiato, RIPRODOTTO O ALTAMENTE PUBBLICATO, IN TUTTO O IN PARTE, SENZA IL CONSENSO SCRITTO DI SKI 09 S.R.L. OGNI UTILIZZO NON AUTORIZZATO SARÀ PERSECUITO A NORMA DI LEGGE. THIS DOCUMENT CAN NOT BE COPIED, REPRODUCED OR PUBLISHED, EITHER IN PART OR IN ITS ENTIRETY, WITHOUT THE WRITTEN PERMISSION OF SKI 09 S.R.L. UNAUTHORIZED USE WILL BE PROSECUTED BY LAW.