

AUTORIZZAZIONE UNICA Ex D. LGS. N. 387/2003



PROGETTO DEFINITIVO PARCO EOLICO GENZANO

Titolo elaborato:

ATTESTAZIONE INESISTENZA USI CIVICI

DLB	RB	GD	EMISSIONE	08/05/24	0	0
REDATTO	CONTR.	APPROV.	DESCRIZIONE REVISIONE DOCUMENTO	DATA	REV	

PROPONENTE



LUCANIA PRIME S.R.L.

VIA A. DE GASPERI N. 8
74023 GROTTAGLIE (TA)

CONSULENZA



GE.CO.D'OR S.R.L.

VIA A. DE GASPERI N. 8
74023 GROTTAGLIE (TA)

PROGETTISTA

ING. GAETANO D'ORONZIO
VIA GOITO 14 – COLOBRARO (MT)

Codice
GESA153

Formato
A4

Scala
/

Foglio
1 di 10

SOMMARIO

1	PREMESSA	2
2	COMPATIBILITA' DELL'OPERA CON GLI USI CIVICI	3
	ALLEGATO 1 – CERTIFICATI USI CIVICI – GENZANO DI LUCANIA	4

1 PREMESSA

La presente relazione è stata redatta con l'obiettivo di verificare e attestare l'inesistenza di usi civici su terreni interessati al progetto del Parco Eolico 'Genzano'.

L'impianto eolico Genzano presenta una potenza nominale totale in immissione pari a 121,6 MW ed è costituito da n. 18 aerogeneratori, di potenza nominale pari a 6,2 MW, altezza torre pari a 135 m e rotore pari a 170 m, per una potenza complessiva installata pari a 111,6 MW, e un sistema di accumulo di energia (BESS, Battery Energy Storage System) di potenza pari a 10 MWp.

L'impianto interessa esclusivamente il Comune di Genzano di Lucania, ove ricadono tutti gli aerogeneratori, il BESS, la Stazione Elettrica Utente (SEU) di trasformazione 150/33 kV, la Stazione Elettrica Condivisa (SEC) con altri produttori e il futuro ampliamento della Stazione Elettrica (SE) RTN Terna 380/150 kV.



Figura 1.1: Localizzazione del Parco Eolico Genzano

2 COMPATIBILITA' DELL'OPERA CON GLI USI CIVICI

In merito alle informazioni relative all'esistenza di terreni gravati da usi civici, la Regione Basilicata non è dotata di un portale ufficiale da cui consultare telematicamente le aree appartenenti al demanio comunale di uso civico.

Pertanto, al fine di stabilire la natura giuridica delle parti di territorio in cui sono localizzati gli elementi di progetto del parco eolico 'Genzano', ovvero la relativa natura civica demaniale, è stata inviata alla Regione Basilicata la richiesta di conoscenza della natura demaniale dei territori interessati dagli elementi di progetto quali aerogeneratori, piazzole, viabilità di progetto, cavidotto, BESS, SEU.

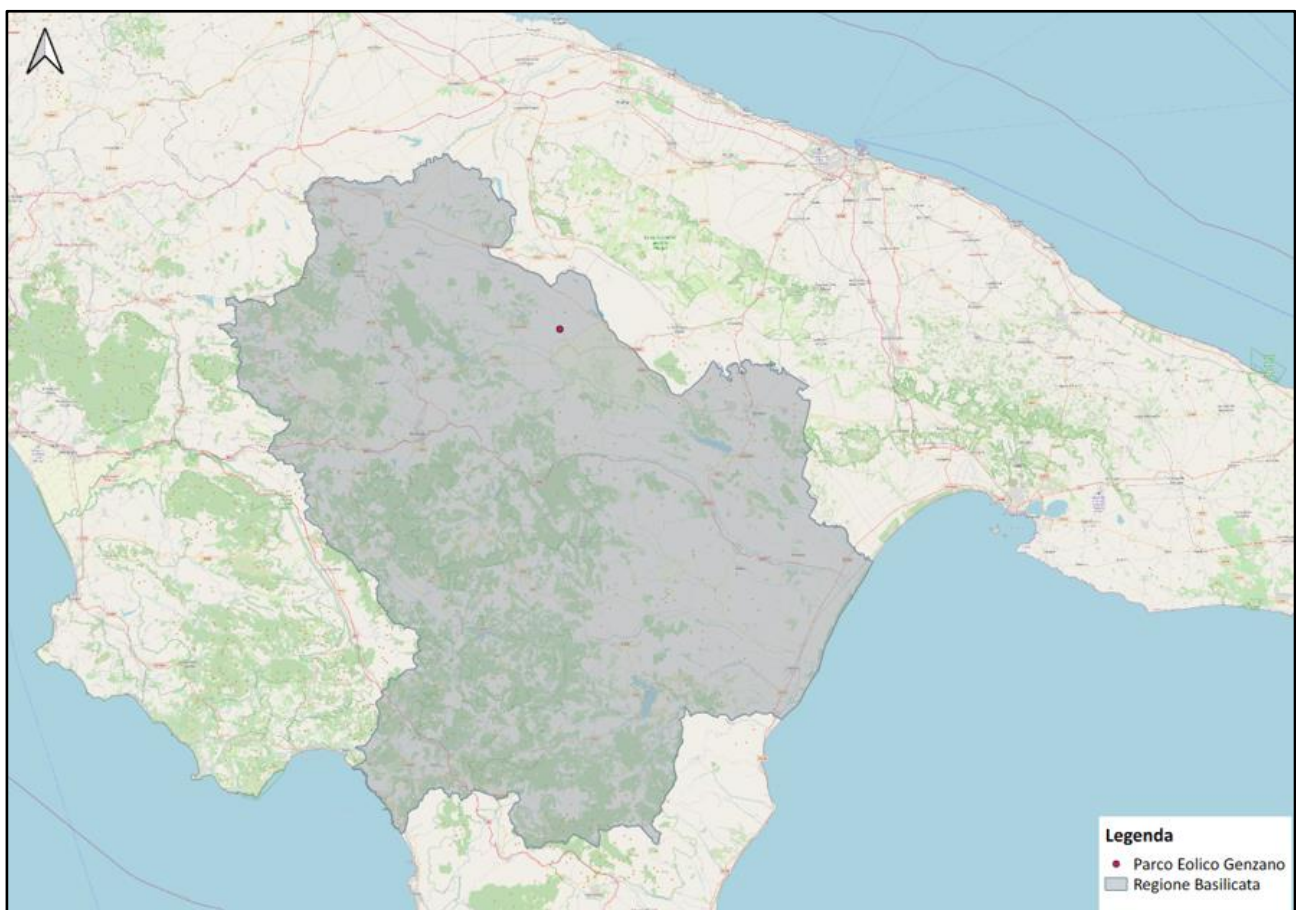
Dalla Direzione Generale per le Politiche Agricole, Alimentari e Forestali sono stati rilasciati i certificati per gli usi civici dalle cui risultanze, riportate nell'Allegato seguente, si evince che le aree di progetto sono da ritenersi estranee al demanio civico comunale del Comune di Genzano di Lucania.

Per maggiori dettagli si rimanda all'“ALLEGATO I” CERTIFICATI USI CIVICI – GENZANO DI LUCANIA”.

ALLEGATO 1 – CERTIFICATI USI CIVICI – GENZANO DI LUCANIA



REGIONE BASILICATA

**DIREZIONE GENERALE PER LE POLITICHE
AGRICOLE, ALIMENTARI E FORESTALI**

UFFICIO SOSTEGNO ALLE IMPRESE AGRICOLE, ALLE
INFRASTRUTTURE RURALI E ALLO S. P.

Potenza, _____

Protocollo _____

U_basilli.AOO_Giunta.REGISTRO
UFFICIALE.0012259.U.13-01-2023.h.15:24.14BB

Sig. D'Oronzio Gaetano
Ge.co D'Or. S.r.l
Via Alcide de Gasperi n. 8
74023 Grottaglie (Ta)

Oggetto: Usi Civici.

IL DIRIGENTE

VISTA la nota con cui si chiede di conoscere la natura giuridica degli immobili di seguito elencati:

Comune di **GENZANO DI LUCANIA (PZ)**;

- foglio n°56: particella/e **88** (ex 3 di Impianto), particella/e **108** (ex 9 di Impianto);
- foglio n°57: particella/e **26** (ex 3 di Impianto), particella/e **121** (ex 3 di Impianto), particella/e **126** (ex 6 di Impianto);
- foglio n°58: particella/e **29** (ex 15 di Impianto), particella/e **38** (ex 22 di Impianto), particella/e **42** (ex 1 di Impianto), particella/e **245** (ex 12 di Impianto), particella/e **82** (ex 15 di Impianto);
- foglio n°59: particella/e **167** (ex 19 e 10 di Impianto);
- foglio n°60: particella/e **202** (ex 5, 4 e 2 di Impianto);
- foglio n°62: particella/e **27** (ex 6 e 2 di Impianto), particella/e **29** (ex 7 di Impianto); particella/e **134** (ex 15 di Impianto), particella/e **262** (ex 23 di Impianto);
- foglio n°75: particella/e **163** (ex 65 di Impianto);
- foglio n°78: particella/e **127** (ex 9 di Impianto);
- foglio n°79: particella/e **58** (ex 12 di Impianto);

VISTA la legge n. 1766 del 16 giugno 1927, il suo regolamento di attuazione del 26 febbraio 1928 n. 332 e la Legge Regionale n. 57/2000 e s.m. ed i.;

CONSULTATI gli atti degli archivi del Commissario agli Usi Civici della Basilicata e della Regione Basilicata;

CERTIFICA

che gli immobili di cui in seguito:



REGIONE BASILICATA

Comune di **GENZANO DI LUCANIA (PZ)**;

- foglio n°**56**: particella/e **88** (ex 3 di Impianto), particella/e **108** (ex 9 di Impianto);
foglio n°**57**: particella/e **26** (ex 3 di Impianto), particella/e **121** (ex 3 di Impianto), particella/e **126** (ex 6 di Impianto);
foglio n°**58**: particella/e **29** (ex 15 di Impianto), particella/e **38** (ex 22 di Impianto), particella/e **42** (ex 1 di Impianto), particella/e **245** (ex 12 di Impianto), particella/e **82** (ex 15 di Impianto);
foglio n°**59**: particella/e **167** (ex 19 e 10 di Impianto);
foglio n°**60**: particella/e **202** (ex 5, 4 e 2 di Impianto);
foglio n°**62**: particella/e **27** (ex 6 e 2 di Impianto), particella/e **29** (ex 7 di Impianto), particella/e **134** (ex 15 di Impianto), particella/e **262** (ex 23 di Impianto);
foglio n°**75**: particella/e **163** (ex 65 di Impianto);
foglio n°**78**: particella/e **127** (ex 9 di Impianto);
foglio n°**79**: particella/e **58** (ex 12 di Impianto);

sono da ritenersi "estranei" al Demanio Civico Comunale.

S.E. e O.
La P.O.
Dott. Donato SABIA

IL DIRIGENTE GENERALE
Dott.ssa Emilia Piemontese



REGIONE BASILICATA

**DIREZIONE GENERALE PER LE POLITICHE
AGRICOLE, ALIMENTARI E FORESTALI**

UFFICIO SOSTEGNO ALLE IMPRESE AGRICOLE, ALLE
INFRASTRUTTURE RURALI E ALLO S.P.

Potenza, 19.05.23

Protocollo 108394

Sig. **D'Oronzio Gaetano**
Ge.co D'Or. S.r.l
Via Alcide de Gasperi n. 8
74023 **Grottaglie (TA)**

Pec gecodorsrl@pec.it

Oggetto: Usi Civici.

IL DIRIGENTE

VISTA la nota con cui si chiede di conoscere la natura giuridica degli immobili di seguito elencati:

Comune di Genzano di Lucania (PZ)

foglio n°**56** particelle 5; 9; 11; 19; 33; 35; 36; 38; 39; 40; 89; 91; 92; 93; 109; 137; 149; 150; 153;
184; 221; 222; 223; 235; 238; 239

foglio n°**57** particelle 7; 17; 27; 28; 63; 66; 71; 73; 77; 83; 96; 103; 104; 122; 123; 124; 125; 154;
168; 198; 199; 233; 234; 238; 305; 324; 327; 328; 331; 332; 334; 335; 336; 482; 483

foglio n°**58** particelle 15; 16; 22; 35; 70; 101; 102; 103; 109; 122; 133; 141; 143; 156; 166; 170;
186; 196; 200; 201; 232; 233; 263; 264; 265;

foglio n°**59** particelle 5; 6; 19; 37; 38; 63; 70; 91; 101; 103; 175; 421; 437; 438; 439; 443; 488; 6+

foglio n°**60** particelle 43; 44; 45; 96; 140; 201;

foglio n°**61** particelle 26; 27; 31; 32; 33; 34; 35; 170

foglio n°**62** particelle 21; 28; 30; 39; 45; 46; 47; 160; 161; 164; 165; 166; 187

foglio n°**75** particelle 65; 158; 159; 160; 162; 221; 285; 410; 540

foglio n°**78** particelle 9; 26; 129

VISTA la legge n. 1766 del 16 giugno 1927, il suo regolamento di attuazione del 26 febbraio 1928 n. 332 e la Legge Regionale n. 57/2000 e s.m. ed i.;



REGIONE BASILICATA

**DIREZIONE GENERALE PER LE POLITICHE
AGRICOLE, ALIMENTARI E FORESTALI**

UFFICIO SOSTEGNO ALLE IMPRESE AGRICOLE, ALLE
INFRASTRUTTURE RURALI E ALLO S. P.

CONSULTATI gli atti degli archivi del Commissario agli Usi Civici della Basilicata e della Regione Basilicata;

CERTIFICA

Che gli Immobili di cui in premessa sono da ritenersi tutti estranei al Demanio Civico Comunale

S.E. e O.
La P.O.
Dott. Donato SABIA

IL DIRIGENTE GENERALE
Dott.ssa Emilia Piemontese



REGIONE BASILICATA

**DIREZIONE GENERALE PER LE POLITICHE
AGRICOLE, ALIMENTARI E FORESTALI**

UFFICIO SOSTEGNO ALLE IMPRESE AGRICOLE, ALLE
INFRASTRUTTURE RURALI E ALLO S. P.

r_basili.AOO_Giunta.REGISTRO
UFFICIALE.0013217.U.19-01-2024.h.10:39.14BB

Sig. **D'Oronzio Gaetano**
Ge.co D'Or. S.r.l
Via Alcide de Gasperi n. 8
74023 **Grottaglie (TA)**

Pec gecodorsrl@pec.it

Oggetto: Usi Civici.

IL DIRIGENTE

VISTA la nota con cui si chiede di conoscere la natura giuridica degli immobili di seguito elencati:

Comune di **GENZANO DI LUCANIA (PZ)**;

foglio n°17: particella/e 79; 118; 119; 146; 147; 237; 238

foglio n°18: particella/e 27; 84; 85; 86; 88; 94; 139; 152; 153; 154; 155; 167; 168; 169; 170; 178;
229; 277; 283; 284; 303; 305; 307; 309; 319; 326; 336

foglio n°19: particella/e 145; 147; 149; 151

foglio n°21: particella/e 114

foglio n°27: particella/e 39; 112; 114; 123; 127; 147; 150; 243; 252; 253; 255; 256; 258; 259; 350

foglio n°28: particella/e 71; 72; 77; 79., 85; 90; 91; 95; 96; 102; 135; 194; 196; 201; 211; 251

foglio n°55: particella/e 6

foglio n°56: particella/e 8; 10; 17; 21; 23; 29; 30; 31; 32; 45; 50; 69; 74; 76; 79; 81; 111; 122; 123;
124; 125; 133; 134; 135; 157; 159; 164; 165; 186; 188; 195; 208; 210; 217; 218; 220;
230; 231; 233; 246; 264; 297; 302; 305

foglio n°57: particella/e 3; 6; 14; 18; 21; 22; 23; 24; 29; 56; 64; 65; 70; 83; 94; 99; 100; 101; 102;
135; 136; 167; 170; 172; 175; 176; 194; 196; 201; 202; 203; 219; 221; 235; 303; 304;
306; 307; 427; 428; 429, 431; 480; 481

foglio n°58: particella/e 1; 7; 8; 10; 11; 18; 25; 26; 30; 34; 36; 40; 41; 43; 45; 67; 68; 69; 74; 88;
96; 107; 110; 111; 120; 125; 127; 129; 131; 145; 154; 155; 157; 168; 184; 185; 202;
203; 205; 225; 226; 228; 238; 239; 240; 243; 247; 262; 266;

foglio n°59: particella/e 62; 195; 448; 453; 471; 472; 475; 478; 484; 485; 497; 498; 499; 500; 501

foglio n°60: particella/e 2; 4; 28; 29; 37; 47; 140; 175; 176; 205; 211

foglio n°61: particella/e 1; 12; 15; 17; 31; 110; 111

foglio n°62 particella/e **23; 24; 25; 26; 42; 131; 132; 167; 168; 211; 212; 229; 230; 231; 253**

foglio n°75 particella/e **33; 56; 60; 104; 105; 106; 107; 108; 111; 121; 131; 132; 133; 134; 135; 136; 137; 138; 139; 180; 181; 186; 187; 214; 215; 253; 257; 287; 291; 411; 463; 465; 466, 471; 494; 523**

foglio n°78: particella/e **11; 99; 100; 130**

VISTA la legge n. 1766 del 16 giugno 1927, il suo regolamento di attuazione del 26 febbraio 1928 n. 332 e la Legge Regionale n. 57/2000 e s.m. ed i.;

CONSULTATI gli atti degli archivi del Commissario agli Usi Civici della Basilicata e della Regione Basilicata;

CERTIFICA

che gli immobili di cui in premessa sono da ritenersi tutti **estranei** al Demanio Civico Comunale.

S.E. e O.

La P.O.

Dott. Donato SABIA

SABIA DONATO
2024.01.18 15:22:10
CN=SABIA DONATO
C=IT
2.5.4.4=SABIA
2.5.4.42=DONATO

IL DIRIGENTE GENERALE

Dott.ssa Emilia Piemontese



Emilia Piemontese
18.01.2024 15:27:43
GMT+01:00