



COMUNE DI MONTESCAGLIOSO
 PROVINCIA DI MATERA
 REGIONE BASILICATA

PROGETTO DEFINITIVO DI UN IMPIANTO AGRI-FOTOVOLTAICO DI POTENZA DI PICCO P= 10'949.49 kWp CON SISTEMA DI ACCUMULO PER UNA POTENZA NOMINALE P=6'300,00 kW

Proprietario
SOLAR ENERGY DICOTTO Srl
 VIA SEBASTIAN ALTMANN n. 9 - 39100 BOLZANO (BZ)
 PEC: solarenergydicotto@legalmail.it
 n°REA: BZ-228497 - C.F.: 03058960216

Progettazione
SH&A
 SEDE LECCO - via O. De Donno, 7 - 73100 Lecce
 SEDE BARI - via G. Mazzini, 264 - 70124 Bari
 M&P snc - viale della Vittoria - 70124 Bari
 Azienda certificata UNI EN ISO 9001:2015
 Tel/Fax 0832/788661

Preparato: Arch. C. Nuzzo
 Verificato: Ing. T. FARENGA
 Approvato: Ing. T. FARENGA

PROGETTAZIONE DEFINITIVA

Titolo elaborato
 CARTA DELL'INTERVISIBILITA' DI CUI AL NUMERO D'ORDINE 1.b DELLE INTEGRAZIONI RICHIESTE DALLA SOPRINTENDENZA SPECIALE PER IL PNRR DEL 02/10/23

| | | | | |
|---------------|-----------------|------|------|-------------|
| Elaborato N.: | Data emissione: | | | |
| 2 | 05/12/2023 | | | |
| N. Progetto | COVER | REV. | DATA | DESCRIZIONE |
| SOL014 | | | | |

| ID | Nome | BENI | Tipo | Distanza dall'impianto (km) | Visibilità |
|----|---|-------------------------------------|------|-----------------------------|------------|
| 1 | Massa Modugno | Masseria | | 2.41 | No |
| 2 | C. no Mignozzi | Casino | | 3.14 | No |
| 3 | Massa Galli | Masseria | | 3.03 | SI |
| 4 | C. na S. Agata | Cascina | | 2.55 | No |
| 5 | C. Contuzzi | Casa | | 3.33 | No |
| 6 | C. Di Sabato | Casa | | 3.34 | No |
| 7 | Massa Mirro | Masseria | | 2.98 | No |
| 8 | Massa Mattamone | Masseria | | 2.86 | No |
| 9 | Massa Salinari | Masseria | | 1.49 | SI |
| 10 | Massa Venezia | Masseria | | 2.40 | No |
| 11 | C. Saluce | Casa | | 3.17 | No |
| 12 | C. Di Chio 2 | Casa | | 2.46 | SI |
| 13 | Massa Mecca | Masseria | | 2.78 | SI |
| 14 | C. Colucci | Casa | | 2.95 | SI |
| 15 | C. Panico | Casa | | 2.67 | SI |
| 16 | C. Bubbico 2 | Casa | | 2.88 | SI |
| 17 | Cappella S. Biagio | Cappella | | 1.40 | No |
| 18 | Fratolino | Altro | | 2.96 | No |
| 19 | Iazzo Cantore | Iazzo | | 2.39 | SI |
| 20 | S. Vito | Casa | | 3.07 | SI |
| 21 | Regio Tratturello Matera-Montescaglioso | Beni archeologici Tratturi Art. 10 | | 0.00 | SI |
| 22 | SP3 | Strada Provinciale | | 1.21 | SI |
| 23 | Difesa S. Biagio | Beni interesse archeologico Art. 10 | | 0.61 | No |
| 24 | Tratturello Miglionico-Metaponto | Beni archeologici Tratturi Art. 10 | | 2.01 | SI |

Cartografia della intervisibilità dei beni su base ortofotografica (fonte Google Maps 2023) - Scala 1:15000

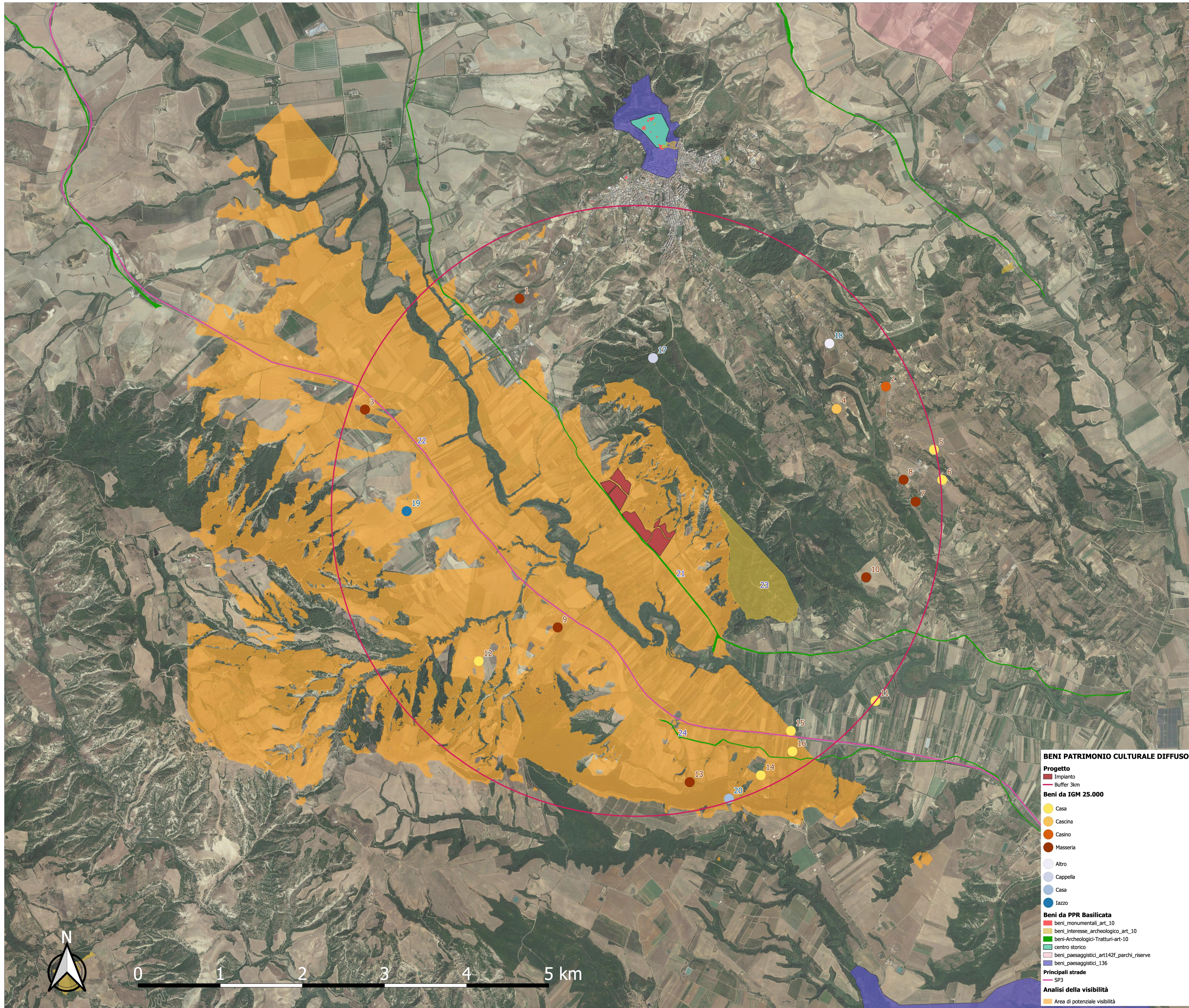

BENI PATRIMONIO CULTURALE DIFFUSO

Progetto

- Impianto
- Buffer 3km

Beni da IGM 25.000

- Casa
- Cascina
- Casino
- Masseria
- Altro
- Cappella
- Casa
- Iazzo

Beni da PPR Basilicata

- beni_monumentali_art_10
- beni_interesse_archeologico_art_10
- beni-Archeologici-Tratturi-art-10
- centro storico
- beni_paesaggistici_art142f_parchi_riserve
- beni_paesaggistici_136

Principali strade

- SP3

Analisi della visibilità

- Area di potenziale visibilità