

Spett.le Ministero dell'Ambiente e della Sicurezza Energetica

Direzione Generale Valutazioni Ambientali

Divisione di Valutazione VIA e VAS

Pec: VA@pec.mase.gov.it

OGGETTO: ID_VIP 10473 - Controdeduzioni alle osservazioni depositate dall'Agenzia Regionale per lo Sviluppo Agricolo, Rurale e della Pesca (ARSARP) (Registro Ufficiale Ingresso 0084075 del 08/05/2024) per il "Progetto per la costruzione di un impianto di produzione di energia elettrica da fonte eolica denominato "Colle Suzzi" di potenza totale pari a 31,5 MW e delle relative opere di connessione, da realizzarsi nei Comuni di Guglionesi (CB), Montecilfone (CB) e Montenero di Bisaccia (CB). Procedura di Valutazione di Impatto Ambientale (PNIEC-PNRR) – Proponente LE.RO.DA. Wind S.r.l.

La LE.RO.DA. Wind S.r.l. in persona del suo legale rappresentante ANTONINO IMBURGIA, con sede legale in PALERMO, PIAZZA ALBERICO GENTILI n°6, CAP 90143, pec: le.ro.da.windsrl@legalmail.it con riferimento alle osservazioni recanti data 8 maggio 2024 dall'ARSARP,

EVIDENZIA CHE

le particelle interessate dalle opere di progetto sono classificate secondo il PRG vigente come "zona agricola E", dunque, ai sensi dell'art. 12 del D. Lgs. n. 387/2003 *"gli impianti eolici possono essere in ogni caso ubicati nelle zone classificate agricole dai vigenti piani urbanistici"*. Inoltre, così come già riportato nel Paragrafo 3.1.3 dell'elaborato "LWG02_SIA01" e nuovamente rappresentato nella Figura 1, l'uso del suolo dei terreni interessati dalle opere di progetto, è attualmente a seminativo.



LE.RO.DA. WIND



Figura 1 - Inquadramento delle opere di progetto rispetto al Corine Land Cover (fonte: Geoportale Nazionale)

Si riportano le perimetrazioni dei terreni effettivamente destinati alla produzione di prodotti D.O.P e I.G.P. **fornite dall'ARSARP** in riferimento a:



- Tintilia vino DOC

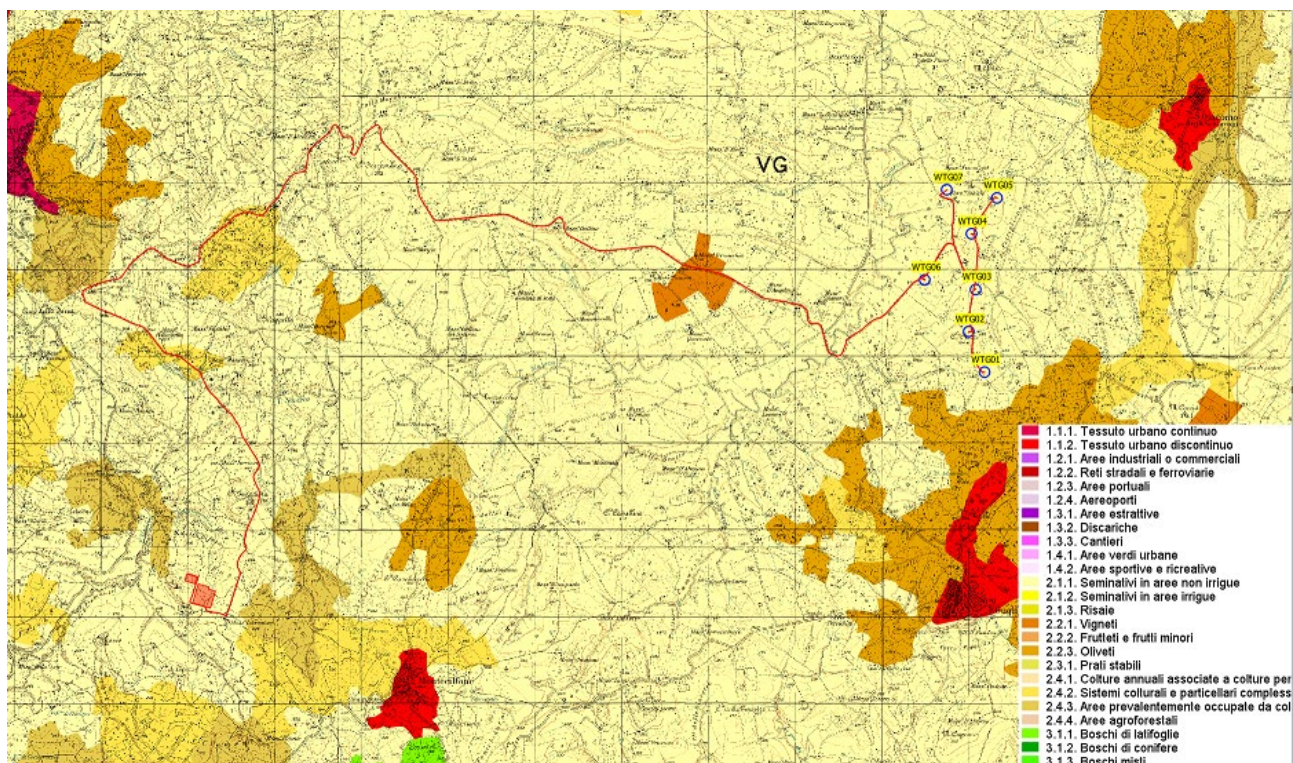

Figura 2 - Perimetrazione Tintilia vino DOC con evidenza del Comune di Guglionesi (in giallo)

- Produzioni vinicole DOC



Figura 3 – Perimetrazione delle produzioni vinicole DOC con evidenza del Comune di Guglionesi (in giallo)

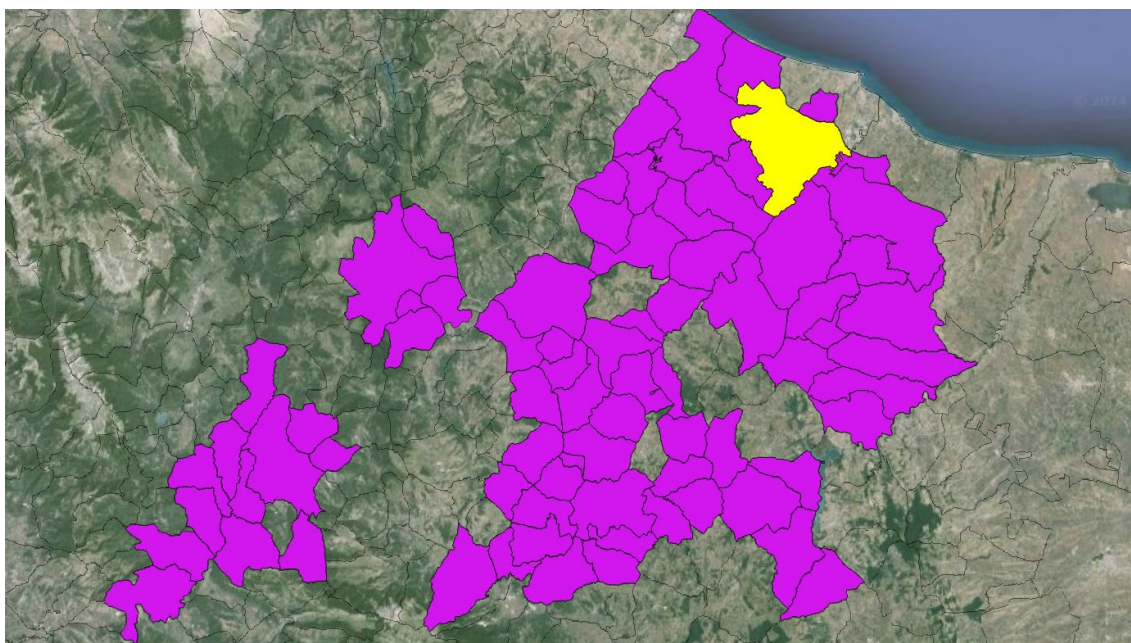

- Pentro vino DOC

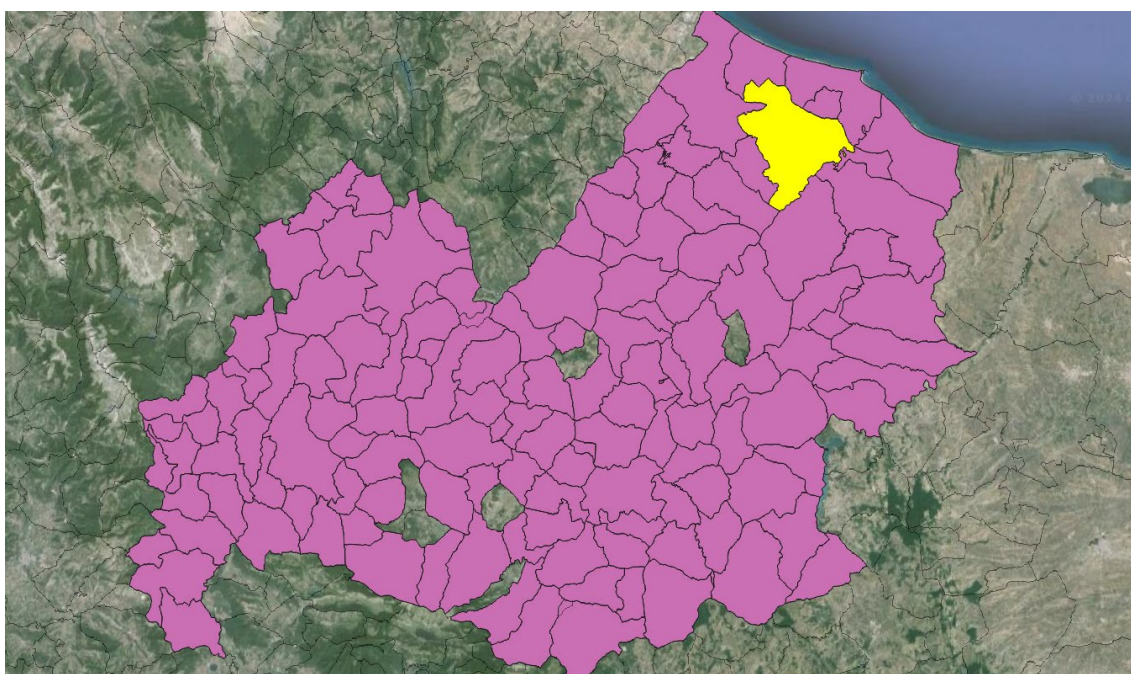

Figura 4 - Perimetrazione del Pentro vino DOC in Molise

- Osco vino IGT



Figura 5 - Perimetrazione dell'Osco vino IGT con evidenza del Comune di Guglionesi (in giallo)

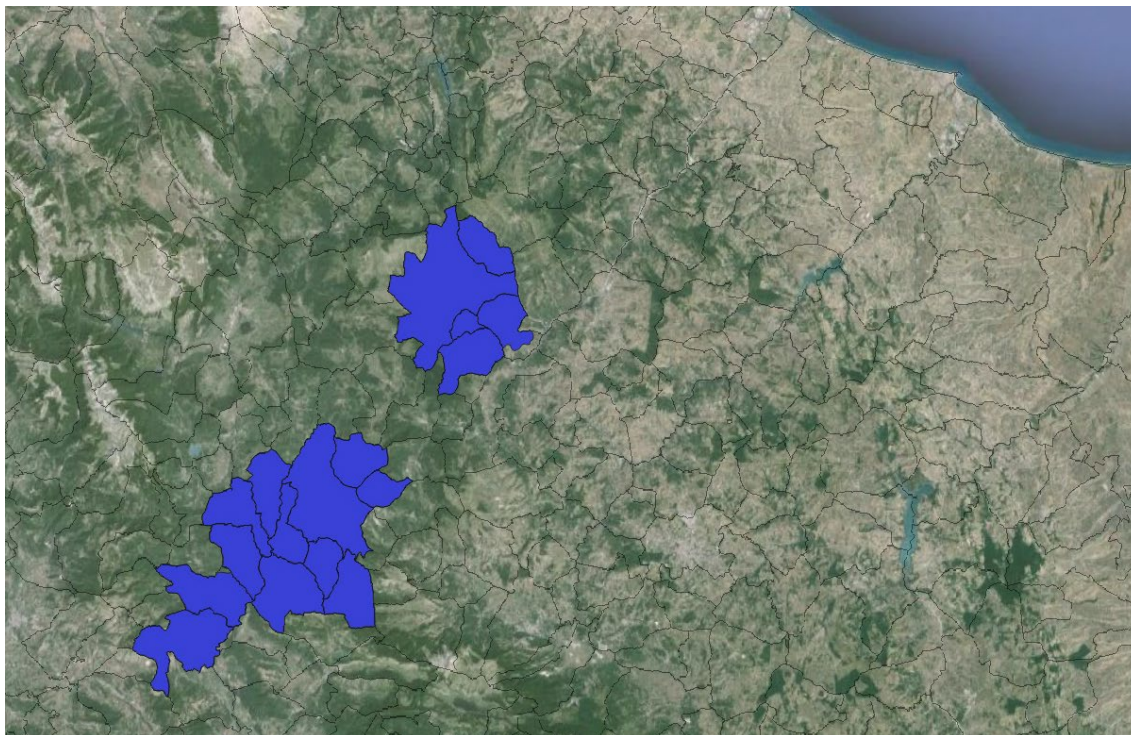

LE.RO.DA. WIND

- Rotae vino IGP

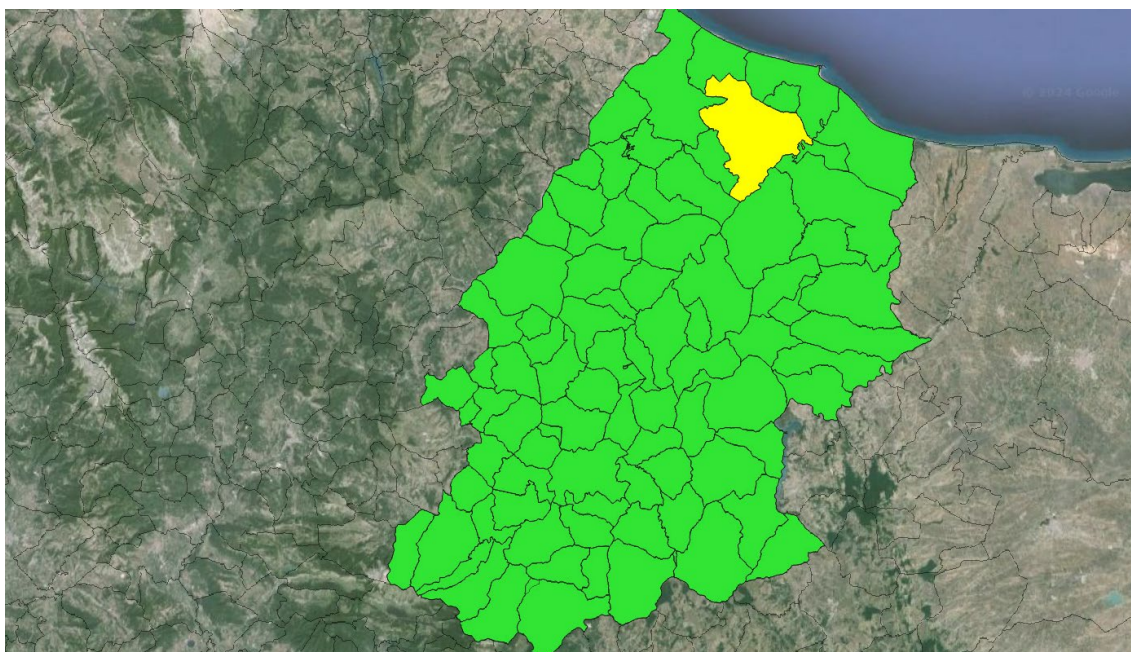

Figura 6 - Perimetrazione del Rotae vino IGP

- Olio DOP



Figura 7 - Perimetrazione dell'Olio DOP con evidenza del Comune di Guglionesi (in giallo)

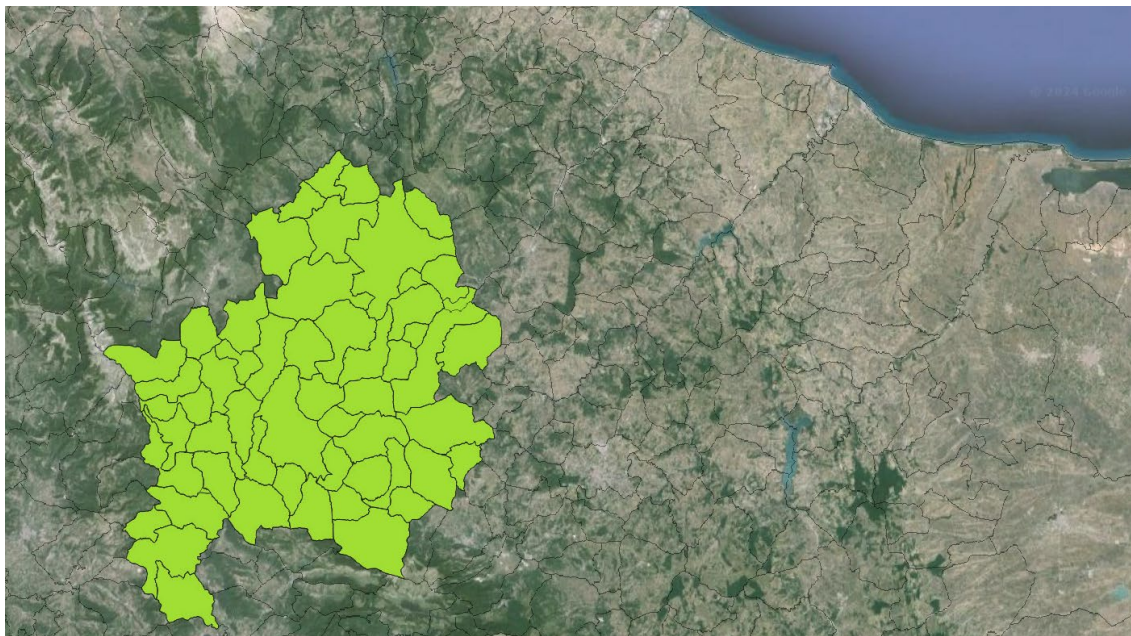

- Biferno vino DOC

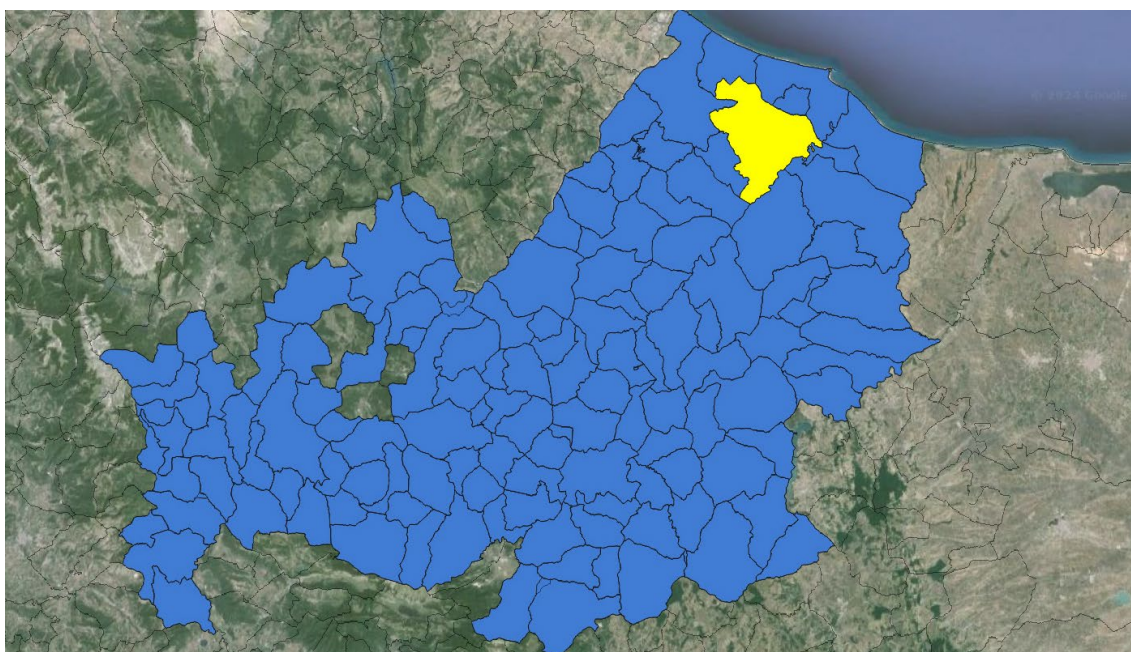

Figura 8 - Perimetrazione del vino Biferno DOC con evidenza del Comune di Guglionesi (in giallo)

Come si evince dalle figure sopra riportate, alcune delle quali rappresentate anche nell'osservazione presentata dall'ARSARP, la perimetrazione delle aree agricole interessate da produzioni agricolo-alimentari di pregio riguarda principalmente produzione di vino e olio, dunque, aree interessate da vigneti e uliveti. Tali cartografie sono state prodotte ad una scala molto ampia e non sufficientemente rappresentativa della varietà colturale nei vari territori comunali. A tal riguardo, i rilievi in sito, le ortofoto e la carta di uso del suolo evidenziano che le particelle interessate dalle opere di progetto sono ad uso "seminativo", non persistendo alcuna forma colturale di pregio quale vigneto o uliveto.

In conclusione, i terreni interessati dalle opere di progetto **sono esterni** alla perimetrazione delle aree non idonee regolamentate dalla DGR n. 157/2022.

Inoltre, contrariamente a quanto dichiarato dall'ARSARP, la realizzazione degli aerogeneratori di progetto non porterà alcuna perdita significativa di aree "ad elevata capacità di uso del suolo", essendo delle opere puntuali. La superficie occupata dalle opere di progetto in fase di esercizio, comprensiva di plinto, piazzola a regime, strade di accesso agli aerogeneratori è di circa 9 ha complessivi.

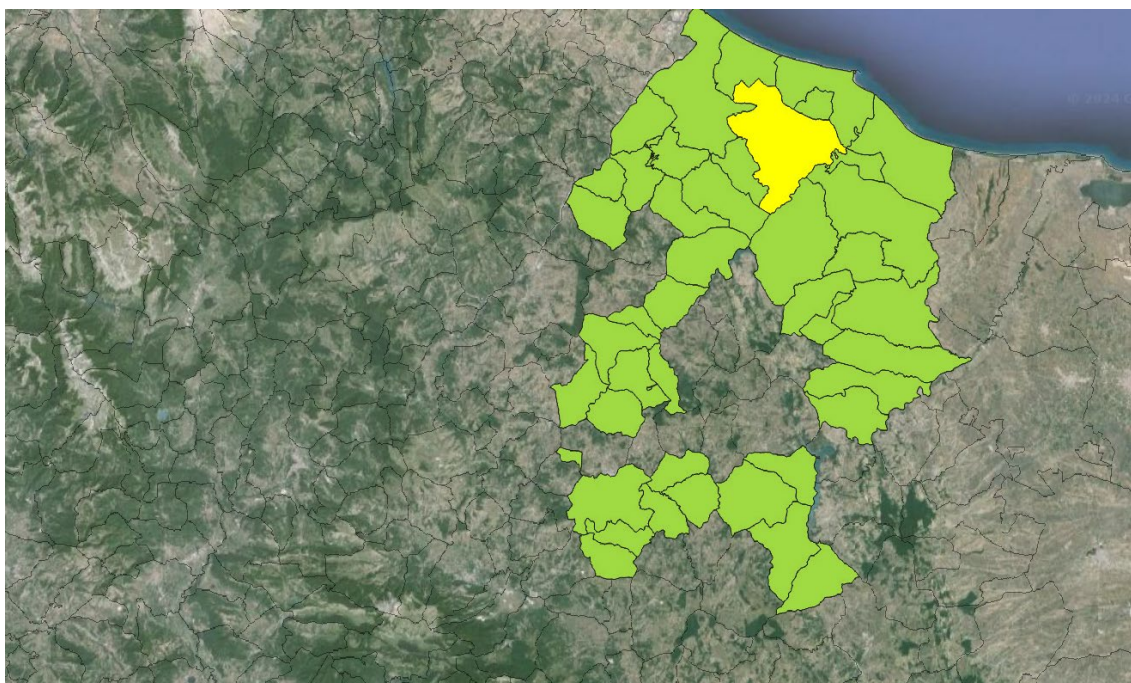

LE.RO.DA. WIND

Tale area rappresenta una percentuale impercettibile delle aree destinate a seminativo in tutto il territorio regionale, non potendo dunque, apportare impatti negativi sulle condizioni sociali e/o economiche sui comuni interessati dalle opere.

In conclusione, non sussistendo alcuna forma di tutela in merito ai disciplinari di qualità DOP, DOC, e facendo riferimento alle normative vigenti quali:

- Regolamento UE 2022/2577 del Consiglio;
- Clean Energy Package;
- Quadro per le politiche dell'energia e del clima al 2030;
- Pacchetto Fit For 55%;
- Piano Nazionale Integrato Energia e Clima (PNIEC);
- Piano Nazionale di Ripresa e Resilienza (PNRR);
- Piano per la Transizione Ecologica (PTE);
- Piano Nazionale di Adattamento ai Cambiamenti Climatici (PNACC);
- PEAR Molise,

si può senz'altro confermare che il proposto impianto eolico è da considerare come un'opera indifferibile e urgente per il raggiungimento degli obiettivi energetici a livello europeo, nazionale e regionale.

Palermo, lì 20/05/2024

Il legale rappresentante

LE. RO. DA. WIND SRL
Piazza Alberico Gentili, 6 - 90143 Palermo
PA - 438351
07121980820