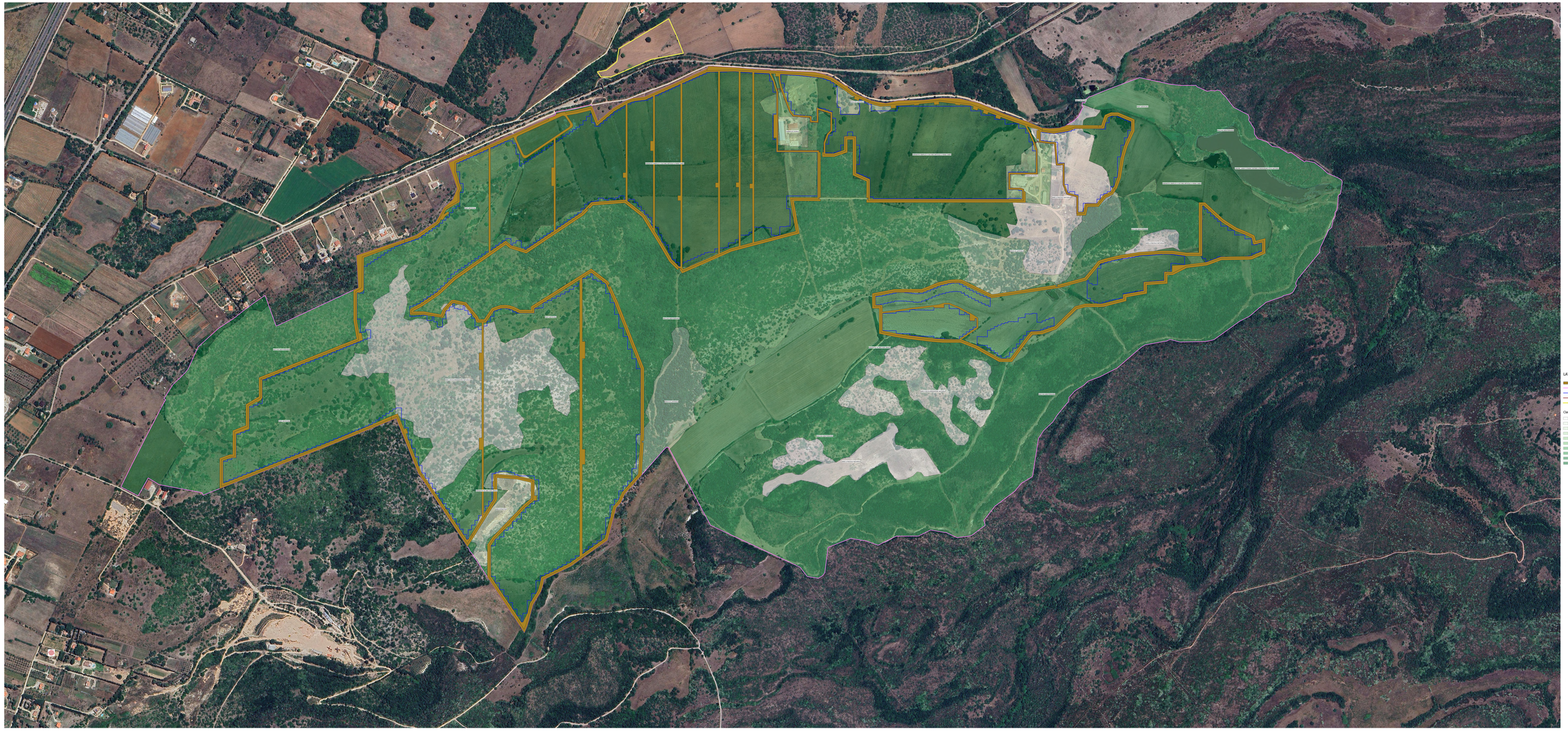

Elaborato redatto da:
Bruno Lacovi
P.I. LACOVI BRUNO
Ingegneria Civile e Ambientale
Ingegneria Industriale e dell'Informazione
Via Cagliari n.40 - 07100 SASSARI (SS)
Tel. 079 2526000 - Fax 079 2526000
Mail: info@studiolacovi.it - P.E.C.: bruno.lacovi@ingpec.eu

LAYOUT AREA CENTRALE AGRIVOLTAICA - CARTA DELLA VEGETAZIONE

- Aree di rete perifrica, strade interne, piste cablate e fasce mitigazione
- PERIMETRO CATASTALE AREA AGRICOLA
- PERIMETRO GENERATORE FV
- RECINZIONE AREA FV
- Area di cantiere

Classificazione della vegetazione

- AREE A PAESCIO NATURALE
- AREE A RIOLONIZZAZIONE NATURALE
- AREE ESTRATTIVE
- BOSCO DI LATIFOGLIE
- FABBRICATI RURALI
- LAGUNE, LAGHI E STAGNE COSTIERE A PRODUZIONE ITTICA NATURALE
- PASCOLO MEDITERRANEA
- PRATI ARTIFICIALI
- SEMINATIVI IN AREE NON IRRIGUE
- SEMINATIVI SEMPLICE E COLTURE ORTICOLE A PIENO CAMPO

REGIONE SARDEGNA
COMUNE DI OLMEDO
COMUNE DI SASSARI
Provincia di Sassari

Titolo:
PROGETTO DEFINITIVO
CARTA DELLA VEGETAZIONE

Committente:

Titolo del Progetto:
IMPIANTO AGRIVOLTAICO denominato "OLMEDO" sito nel Comune di OLMEDO, in località Bronnoritta, e nel Comune di SASSARI, in località Nurra, Provincia di Sassari, Regione Sardegna, di potenza nominale 132,720 MWp (DC), con annesso sistema di accumulo a batterie di potenza 40 MW (AC), comprese opere di connessione in antenna alla sezione 36 kV della SE Terna "Olmedo" da ubicare nel Comune di Sassari, con potenza di immissione di 99,7 MW (AC)

Proposta: ***Valutazione di Impatto Ambientale ex art.23 D.Lgs.152/06***

Formato:	841x1189 (ISO A0)	Data:	GIUGNO 2023
Elaborato:	VEGETAZIONE NATURALE	Nome:	CARTA-TYM-ENG
Allegato:		Scala UMT:	1 : 7.000
Aggiornamento:		Scala CART:	1 : 5.000

Compilatore (Ing. Bruno Lacovi): Laurea Magistrale in Ingegneria Civile e Ambientale - Ordine degli Ingegneri della Provincia di Sassari n. 1396 - Iscritto all'Albo dei Consulenti Tecnici del Tribunale di Sassari n. 1396 - Iscritto all'Albo dei Periti Industriali della Provincia di Sassari n. 1396 - Iscritto all'Albo dei Periti Industriali della Provincia di Nuoro n. 1396 - Iscritto all'Albo dei Periti Industriali della Provincia di Oristano n. 1396 - Iscritto all'Albo dei Periti Industriali della Provincia di Cagliari n. 1396 - Iscritto all'Albo dei Periti Industriali della Provincia di Olbia-Tempio n. 1396 - Iscritto all'Albo dei Periti Industriali della Provincia di Carbonia-Iglesias n. 1396 - Iscritto all'Albo dei Periti Industriali della Provincia di Medio Campidano n. 1396 - Iscritto all'Albo dei Periti Industriali della Provincia di Ogliastra n. 1396 - Iscritto all'Albo dei Periti Industriali della Provincia di Gallura