



**REGIONE SARDEGNA**  
**COMUNE DI OLMEDO**  
**COMUNE DI SASSARI**  
*Provincia di Sassari*



Fase progettuale

**PROGETTO DEFINITIVO**

Elaborato

**COPERTURA SUOLO – SE OLMEDO**

Titolo del Progetto

**IMPIANTO AGRIVOLTAICO denominato "OLMEDO" sito nel Comune di OLMEDO, in località Brunestica, e nel Comune di SASSARI, in località Nurra, Provincia di Sassari, Regione Sardegna, di potenza nominale 132,126 MWp (DC), con annesso sistema di accumulo a batterie di potenza 40 MW (AC), comprese opere di connessione in antenna alla nuova SSE 380/150/36 kV della RTN da realizzare nel Comune di Sassari, con potenza di immissione di 99,7 MW (AC). Addendum relativo allo Studio di Impatto Ambientale dell'area che ospiterà la Stazione Elettrica OLMEDO, località Saccheddu**

Procedura

**Valutazione di Impatto Ambientale ex art.23 D. Lgs.152/06**

ID progetto	LS-16386	Cod Id elaborato	SE_C5	Tipologia	Relazione	Disciplina	ARCHEOLOGIA
Doc Master	REL ARCHEOLOGICA SE	All	PD SE_C5	Pagine	N/A Foglio	1/1	File
Class. Sic.	PUBBLICO	Formato stampa	A3	Scala	N/A	Scala CAD	N/A

**Il progettista supervisore e validatore**  
**Ing. Claudio Gatti**  
Iscritto all'Ordine degli Ingegneri di Modena al n. 1389 Se. A

**Il progettista Ing. Bruno Lazzoni - Direttore Tecnico - Coordinatore Team**  
**Gruppo di progettazione**

**L'Amministratore Unico**  
**Luca Arduini**

**Senior Project Manager**  
**Jacopo Baldessarini**

Iscritto ASSIREP n. 1413 - Legge n. 4/2013



C.L.R. Service S.r.l.  
Via Pietro Fornaciari Chittoni 19 42122 Reggio Emilia  
C.F./P.IVA 03382330367 - REA CCIAA RE - 320885  
Tel. +390522 - Pec: clrservice@legalmail.it



Studio di Ingegneria e Consulenza Lazzoni Ing. Bruno Viale XX  
Settembre 250 bis - 54033 Carrara (MS) C.F. LXXBRNG7B1888320 -  
P.IVA 01135640454  
Tel. +393426116566 - Pec: bruno.lazzoni@ingpec.eu

Committente



**Il rappresentante legale Dott. Giovanni Mascari**

**LIGHTSOURCE RENEWABLE ENERGY ITALY SPV 12 S.r.l.**

Via Giacomo Leopardi, 7 - CAP 20123 Milano (MI) - Italy - C.F./P.IVA 12593730968 - REA MI 2671974  
Cap. Soc. € 10.000 iv - Tel. +39 02 99999999 - www.lightsourcebp.com - Pec: lightsourcespv\_12@legalmail.it

Revisione										
	00	25/03/224	Prima Emissione	Luca Sanna	LS	Studio Lazzoni	BL	CLR Service S.r.l.	CG	LSREI SPV 12
	N.	Data	Descrizione	Redatto		Controllato		Validato		Approvato

Questo documento contiene informazioni di proprietà dello Studio di Ingegneria Lazzoni Ing. Bruno e deve essere utilizzato esclusivamente dal destinatario in relazione alle finalità per le quali è stato ricevuto. E' vietata qualsiasi forma di riproduzione o di divulgazione senza l'esplicito consenso dello Studio di Ingegneria Lazzoni Ing. Bruno.

This document contains information proprietary to Studio di Ingegneria Lazzoni Ing. Bruno and it will have to be used exclusively for the purposes for which it has been furnished. Whichever shape of spreading or reproduction without the written permission of Studio di Ingegneria Lazzoni Ing Bruno is prohibit.

# CARTA DELLA COPERTURA DEL SUOLO

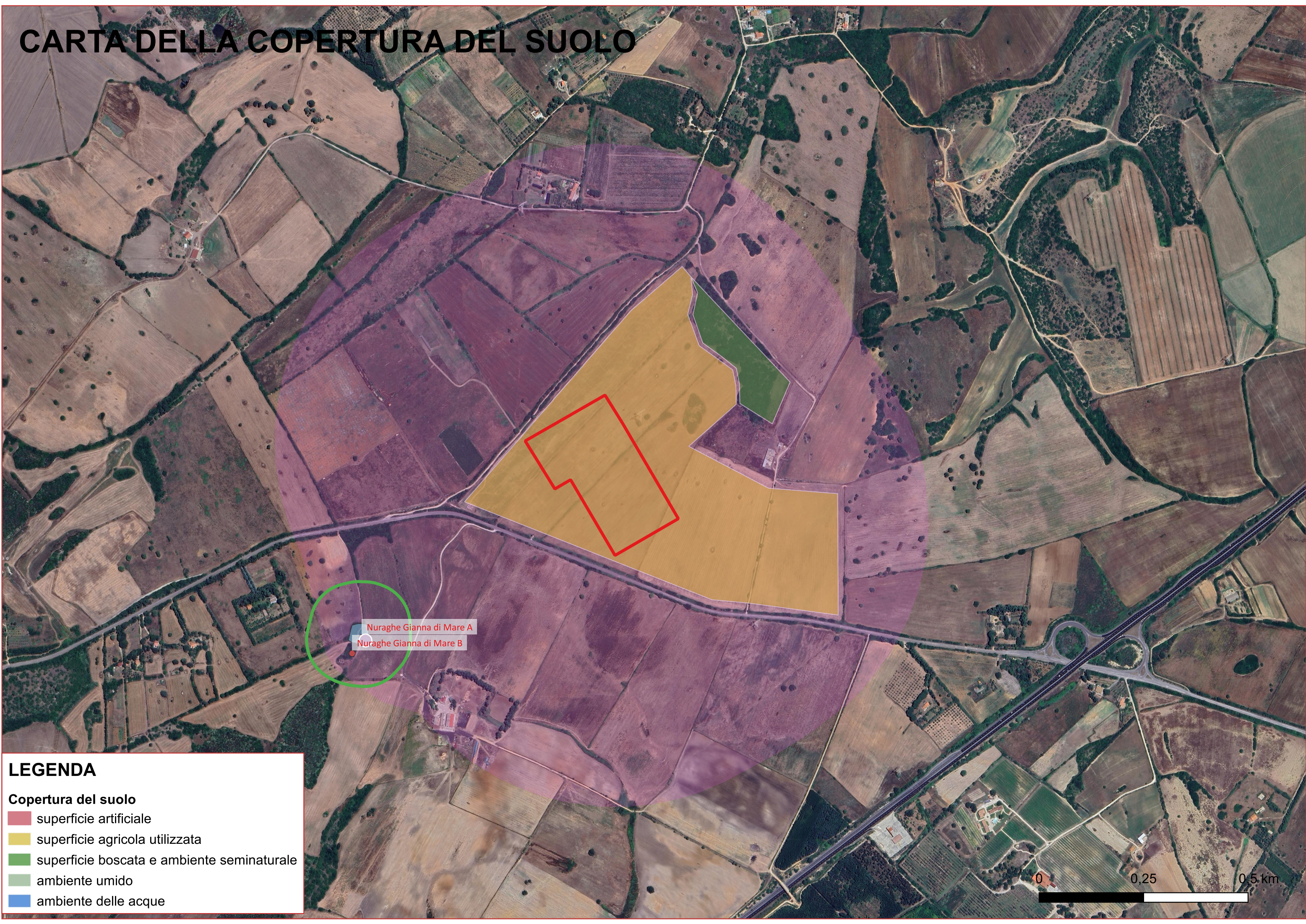

Nuraghe Gianna di Mare A  
Nuraghe Gianna di Mare B

**LEGENDA**

**Copertura del suolo**

- superficie artificiale
- superficie agricola utilizzata
- superficie boscata e ambiente seminaturale
- ambiente umido
- ambiente delle acque

