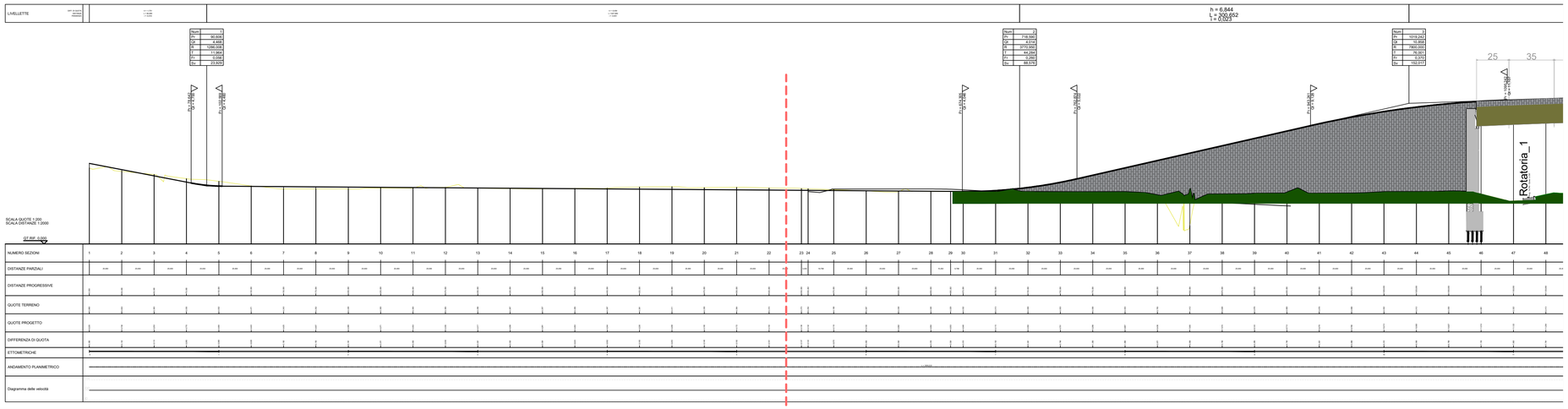

Parte 1 di 3

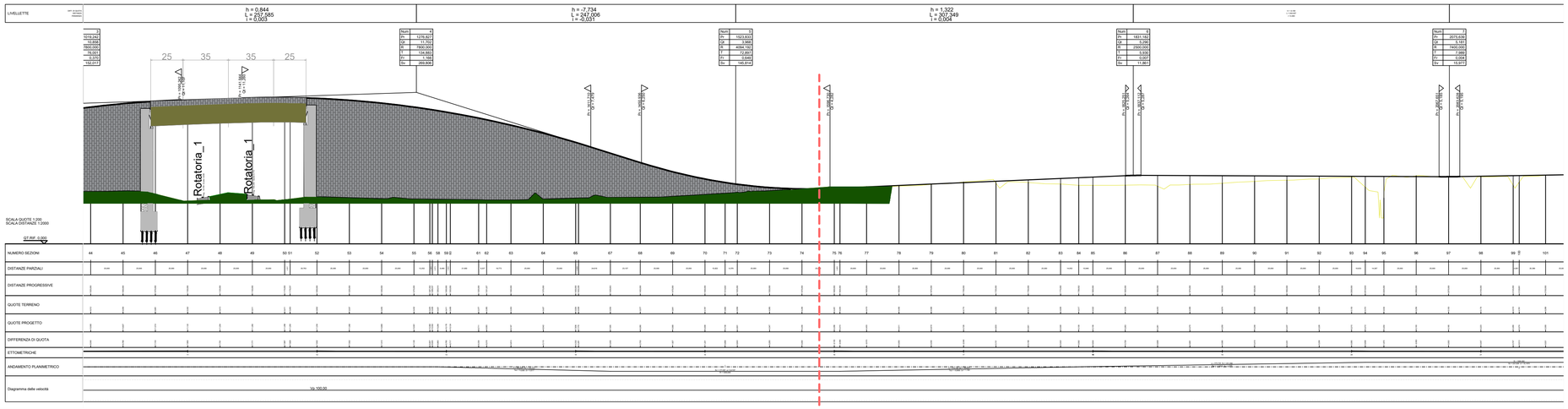

Parte 2 di 3

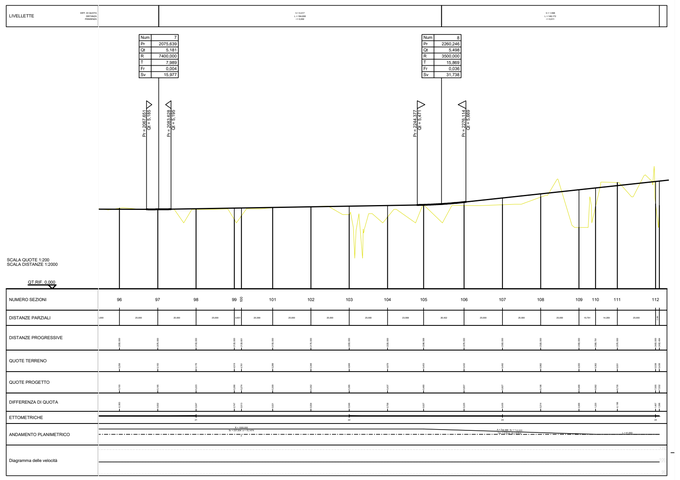

Parte 3 di 3

KEY-PLAN

LEGENDA

Profilo progettuale oggetto della Conferenza di Servizi

anas

Struttura Territoriale Lazio

"VIA DELLA SCAFA"

Miglioramento della sicurezza stradale dell'incrocio al km 2+800 della S.S. 296 con viabilità comunale via Trincea delle Frasche - via Monte Cengio

VALUTAZIONE PRELIMINARE AMBIENTALE

(ART.6, COMMA 9, D.LGS. 152/2006)

COD. RM8232

PROGETTAZIONE: R.T.I.: INTEGRA S.r.l. (capogruppo mandataria)
VAMS Ingegneria S.r.l. - React Studio S.r.l. - Arethusa S.r.l. (mandanti)

RESPONSABILEINTEGRAZIONE PRESTAZIONI SPECIALISTICHE:
Dott. Ing. Niccolò Saraca - Ordine Ingegneri di Roma n°23061A

CAPOGRUPPO MANDATARIA: INTEGRA S.r.l.
INTEGRA
Dott. Prof. Ing. Marco Petrangeli
Ordine Ingegneri di Roma n°18744A

IL GEOLOGO:
Dott.ssa Geol. Barbara Colonnelli - Ordine Geologi del Lazio n°1073

MANDANTI:
VAMS Ingegneria S.r.l.
React Studio S.r.l.
Arethusa S.r.l.

IL COORDINATORE PER LA SICUREZZA IN FASE DI PROGETTAZIONE:
Dott. Ing. Manuel Griguoli - Ordine Ingegneri di Roma n°39386A

VISTO: IL RESPONSABILE UNICO DEL PROGETTO:
Dott. Ing. Paolo Nardocci

Progetto stradale

Profilo di progetto

PROTOCOLLO	DATA	NOME FILE	REVISIONE	SCALA:
	_____ 20__	ALL6_PROFILO		
PROGETTO: STRM8232	LIV. PROG. P	ANNO 24	CODICE ELAB. Profilo di progetto	A	1:100

REV.	DESCRIZIONE	DATA	REDATTO	VERIFICATO	APPROVATO
A	Emissione	02.2024	C. GULLO	F. FERRARO	N. SARACA