

- LEGENDA:**
- NUOVO RIO MOLINASSI: TRATTO TOMBINATO
 - NUOVO RIO MOLINASSI: TRATTO A CIELO APERTO
 - NUOVO RIO MOLINASSI: TRATTO GRIGLIATO PEDONALE
 - TRACCIATO ESISTENTE RIO MOLINASSI: TRATTO TOMBINATO
 - TRACCIATO ESISTENTE RIO MOLINASSI: TRATTO A CIELO APERTO
 - OPERE PROVVISORIE
- Nota:** Cameretta TERNA esclusa dal presente appalto

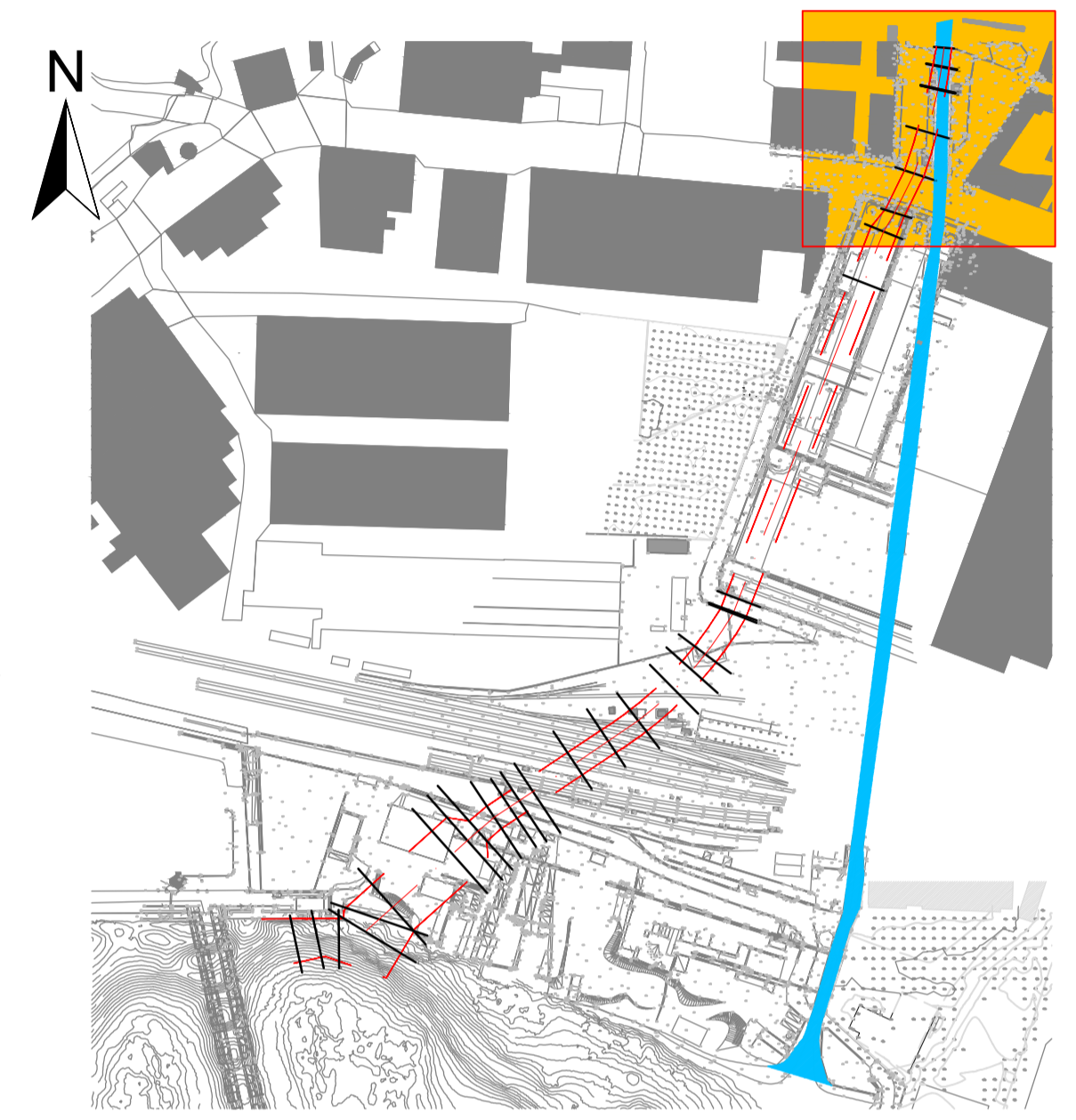

COMUNE DI GENOVA

REALIZZAZIONE DELLA NUOVA CALATA AD USO CANTIERISTICA NAVALE ALL'INTERNO DEL PORTO PETROLI DI GENOVA SESTRI PONENTE E SISTEMAZIONE IDRAULICA DEL RIO MOLINASSI

PROGETTO DEFINITIVO PER APPALTO INTEGRATO
 LOTTO 1 I STRALCIO - LOTTO 2 II STRALCIO FASE 2 - LOTTO 3

OPERE CIVILI
 PLANIMETRIA DI INQUADRAMENTO, OPERE NODO DI VIA MERANO

PROGETTISTA INCARICATO DAL COMUNE DI GENOVA



SCALA: 1:200

COMMESSA	APPALTO	FASE	TIPO DOC.	DISCIP.	GRUPPO	CONS.	REV.
45503307	B	PD	D	CIV	B	049	1

PROGETTAZIONE:

Rev.	Descrizione	Emissione	Redatto	Data	Verificato	Data	Approvato	Data
0	Prima Emissione		R. Pirola	29/10/2021	G. Lonardini	29/10/2021	G. Sernbenelli	29/10/2021
1	Seconda Emissione		R. Pirola	29/11/2021	G. Lonardini	29/11/2021	G. Sernbenelli	29/11/2021

IL PROGETTISTA
 Dott. Ing. G. Sernbenelli

VERIFICATO:	VALIDATO: COMUNE DI GENOVA
	IL RUP Dott. Arch. R. Valcalda
	ASSISTENTI AL RUP

