

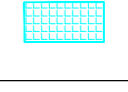

LEGENDA	
	Area impianto
	Area destinata alla salvaguardia ed al mantenimento del gradiente ecologico e delle forme naturali del paesaggio rurale
	Perimetro catastale impianto





REGIONE SICILIA
PROVINCIA MESSINA
COMUNE DI MISTRETTA

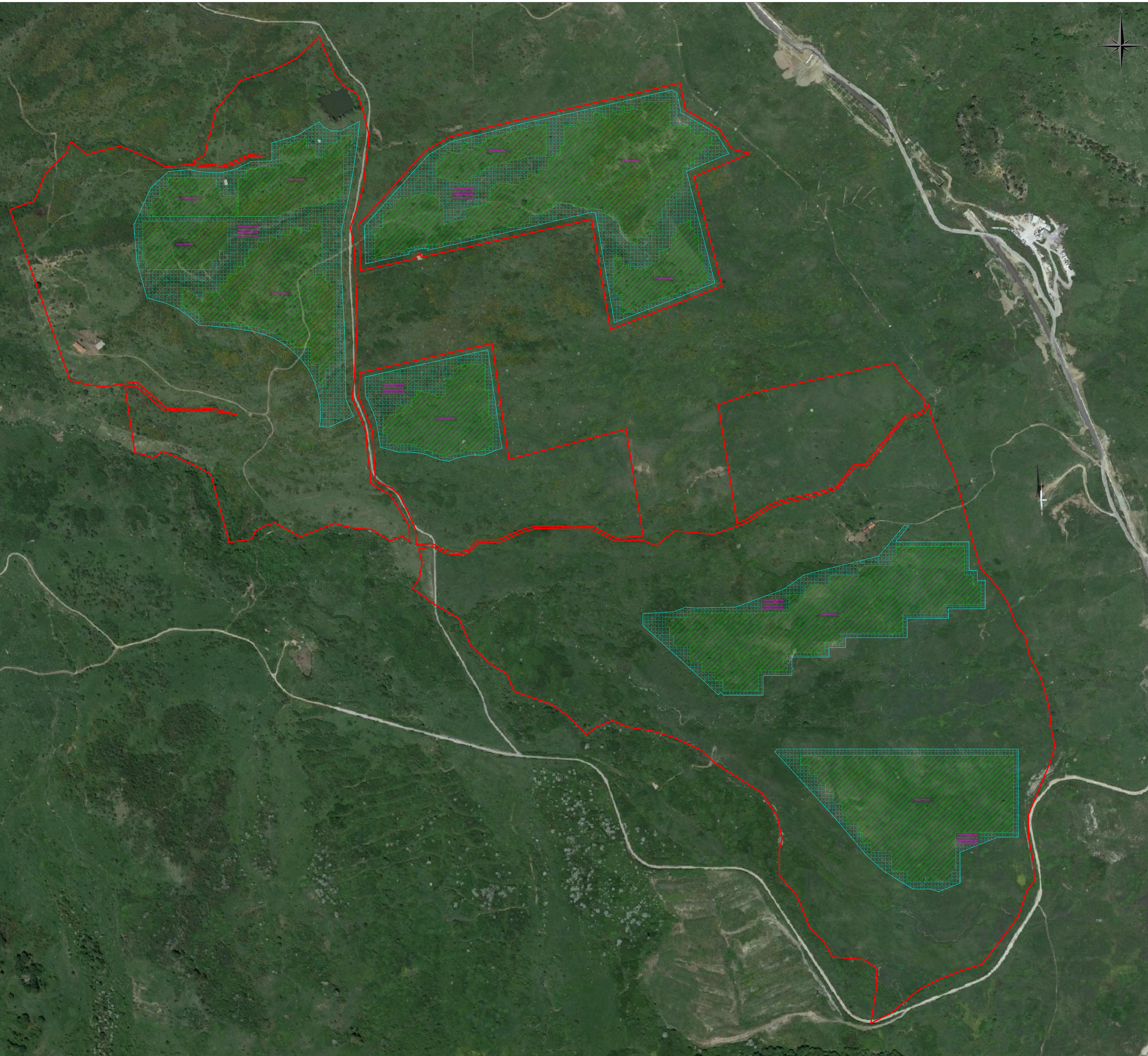

PROGETTO DI UN IMPIANTO AGROVOLTAICO SU TERRENO INDUSTRIALE, DI POTENZA IMMISSIONE PARI A 33 MWac E POTENZA IMPIANTO PARI A 43,148 MWp DENOMINATO "MISTRETTA" E RELATIVE OPERE PER LA CONNESSIONE ALLA RETE RTN TRAMITE CAVIDOTTO INTERRATO DA REALIZZARSI INTERAMENTE NEL TERRITORIO DEL COMUNE DI MISTRETTA (ME)

PROGETTO DEFINITIVO

LAYOUT IMPIANTO CON PAESAGGIO RURALE

Titolo elaborato

Committente
 AS Management srl
 Via Paolo Andreotti n.6
 20122 Milano
 P.IVA 04937190822

Progettazione

 Ing. Antonio Nasti Geol. Michele Cignone

Firme



P03/22	SIA17	POS Messina EPOI per un impianto con paesaggio rurale	1:2.500	A0	001/001
Commissa	Cod. elaborato	Nome file	Scala	Formato	Foglio
0	16.04.2024	Emissione	EL	FB	AN
Rev.	Data	Oggetto revisione	Redatto	Verificato	Approvato

IL PRESENTE DOCUMENTO NON HA VALORE CIVILE, AMMINISTRATIVO O FISCALMENTE PUBBLICO. HA EFFETTO DI CANTIERE. IL CANTIERE DEVE ESSERE REALIZZATO IN TUTTO IL TERRITORIO DEL COMUNE DI MISTRETTA (ME) E IL PROGETTO DI PAESAGGIO RURALE DEVE ESSERE REALIZZATO IN TUTTO IL TERRITORIO DEL COMUNE DI MISTRETTA (ME).