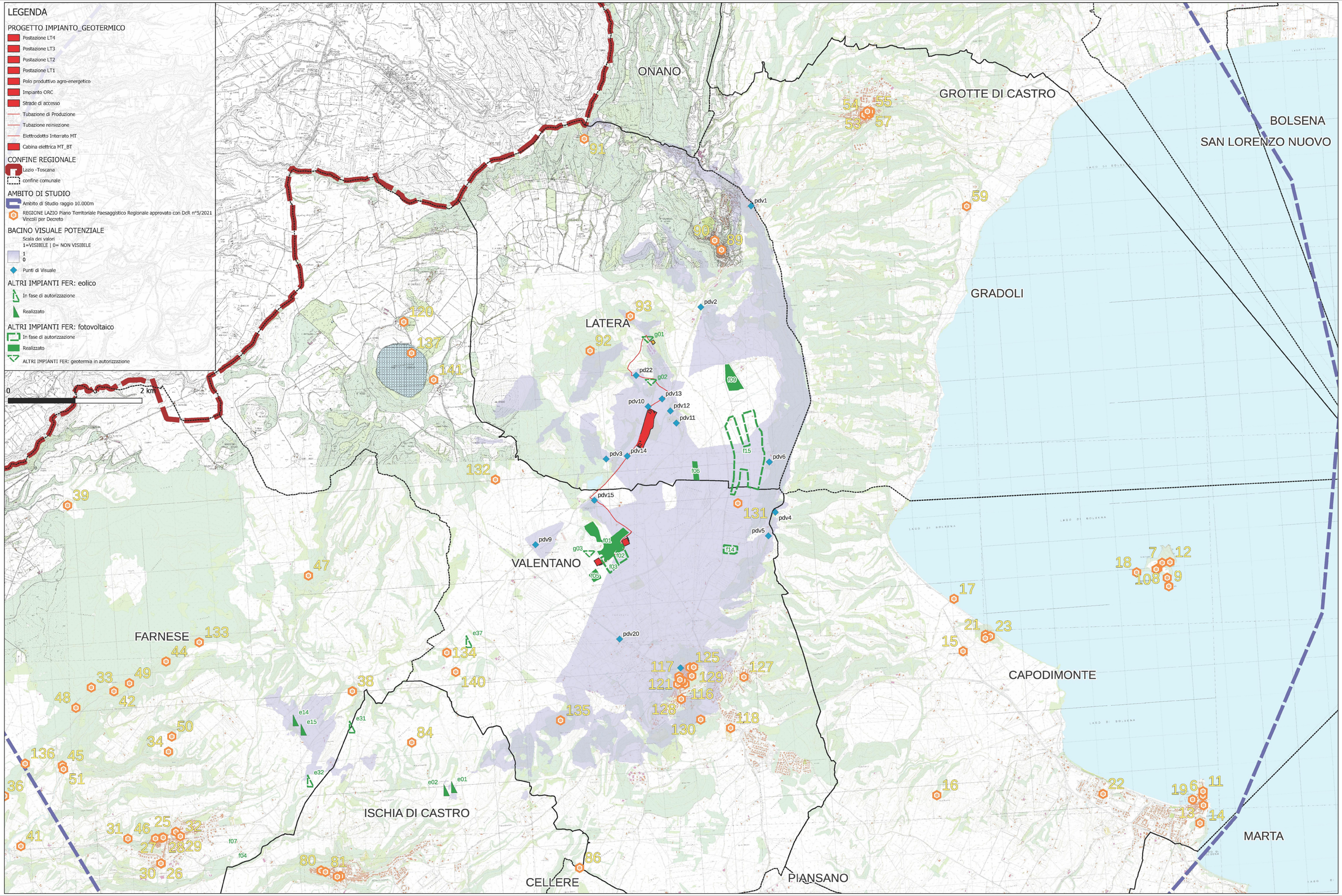

LATERA SVILUPPO S.r.l. steam	IMPIANTO GEOTERMICO PILOTA LATERA Comune di Latera (VT) Comune di Valentano (VT)	TAV. VII.a	QUADRO CONOSCITIVO Valutazione degli effetti cumulativi degli impianti esistenti e di previsione, rispetto al bacino visuale teorico MIT scala 1:25.000 su base CTR	marzo 2024	Committente: Latera Sviluppo s.r.l. via Friuli 11 - 01100 VITERBO	Progettisti: Alessandro Melis Architetto Mario Fabbrini Architetto via Petrarca 28, 52100 AREZZO Conusulenza: Giovanni Pennacchini Architetto Daniele Barelli Architetto Lorenzo Magi Architetto

NOTA GENERALE:
IL PRESENTE ELABORATO PROGETTUALE E' DI PROPRIETA' DI LATERA SVILUPPO S.r.l. E' FATTO DIVIETO A CHIUNQUE DI PROCEDERE, IN QUALSIASI MODO E SOTTO QUALSIASI FORMA, ALLA SUA RIPRODUZIONE, ANCHE PARZIALE, OVVERO DI DIVULGARE A TERZI QUALSIASI INFORMAZIONE IN MERITO, SENZA PREVENTIVA AUTORIZZAZIONE RILASCIATA PER ISCRITTO DA LATERA SVILUPPO S.r.l.

GENERAL NOTE:
THIS DESIGN DOCUMENT IS PROPERTY OF LATERA SVILUPPO S.r.l. IT IS STRICTLY FORBIDDEN TO REPRODUCE THIS DOCUMENT, IN WHOLE OR IN PART, AND TO PROVIDE TO OTHER ANY RELATED INFORMATION WITHOUT PREVIOUS WRITTEN CONSENT OF LATERA SVILUPPO S.r.l.

melis alessandro
Ordine Architetti P.P.C. - Provincia di Arezzo
Architetto
09.05.2024 09:51:18
GMT+01:00

Firmato digitalmente da
Giovanni Pennacchini
CN = Pennacchini Giovanni
O = Ordine degli Architetti di Arezzo
C = IT

Fabbrini Mario
Ordine degli Architetti di Arezzo
Architetto
09.05.2024
12:23:20
GMT+01:00