

Layout impianto fotovoltaico - Scala 1:5000

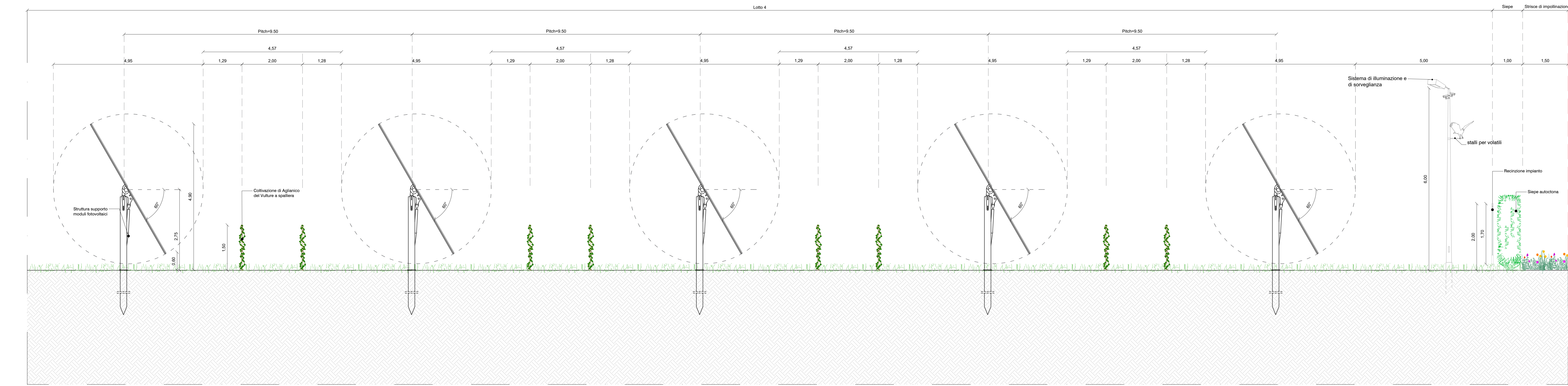

Provincia di Potenza - KeyPlan

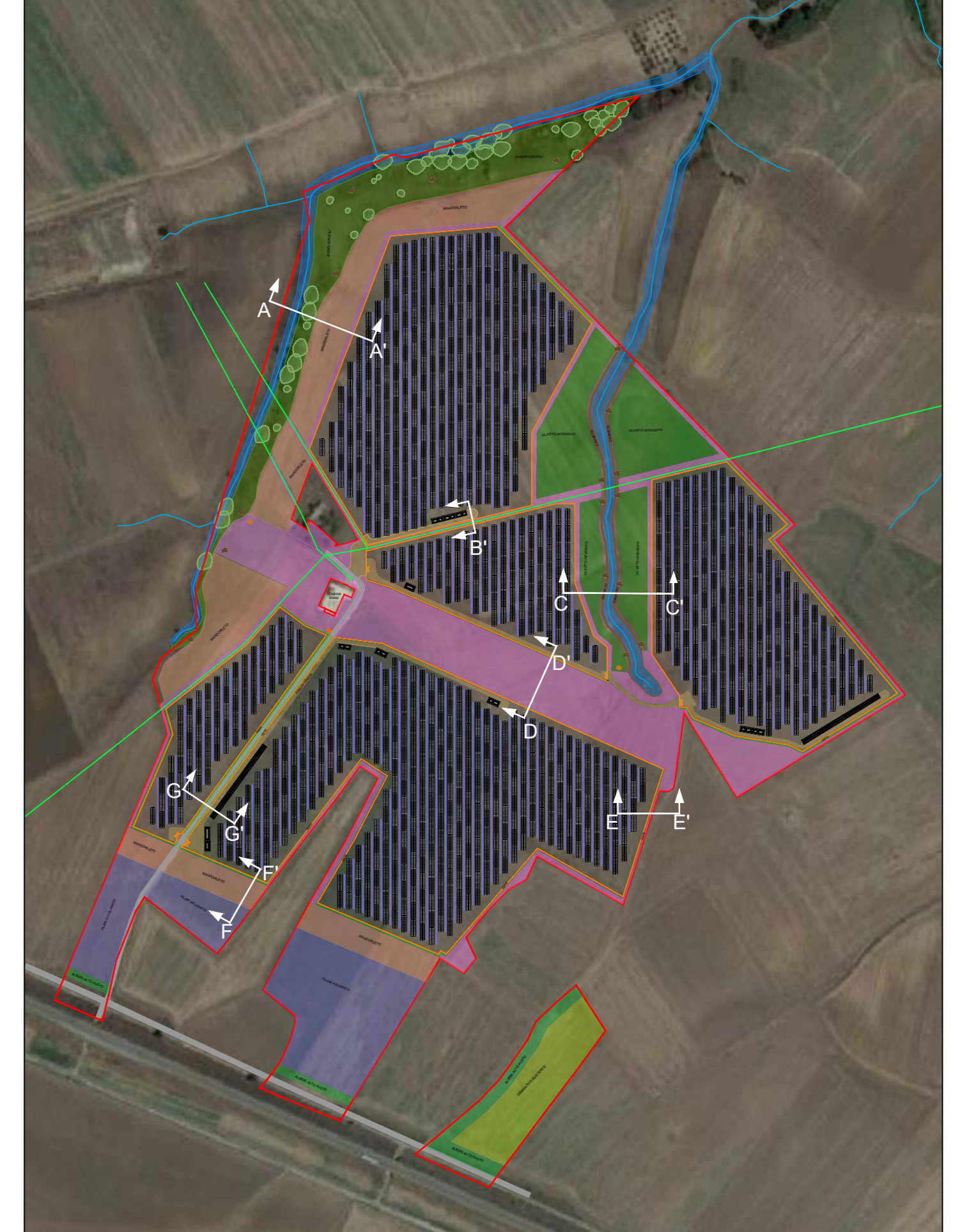
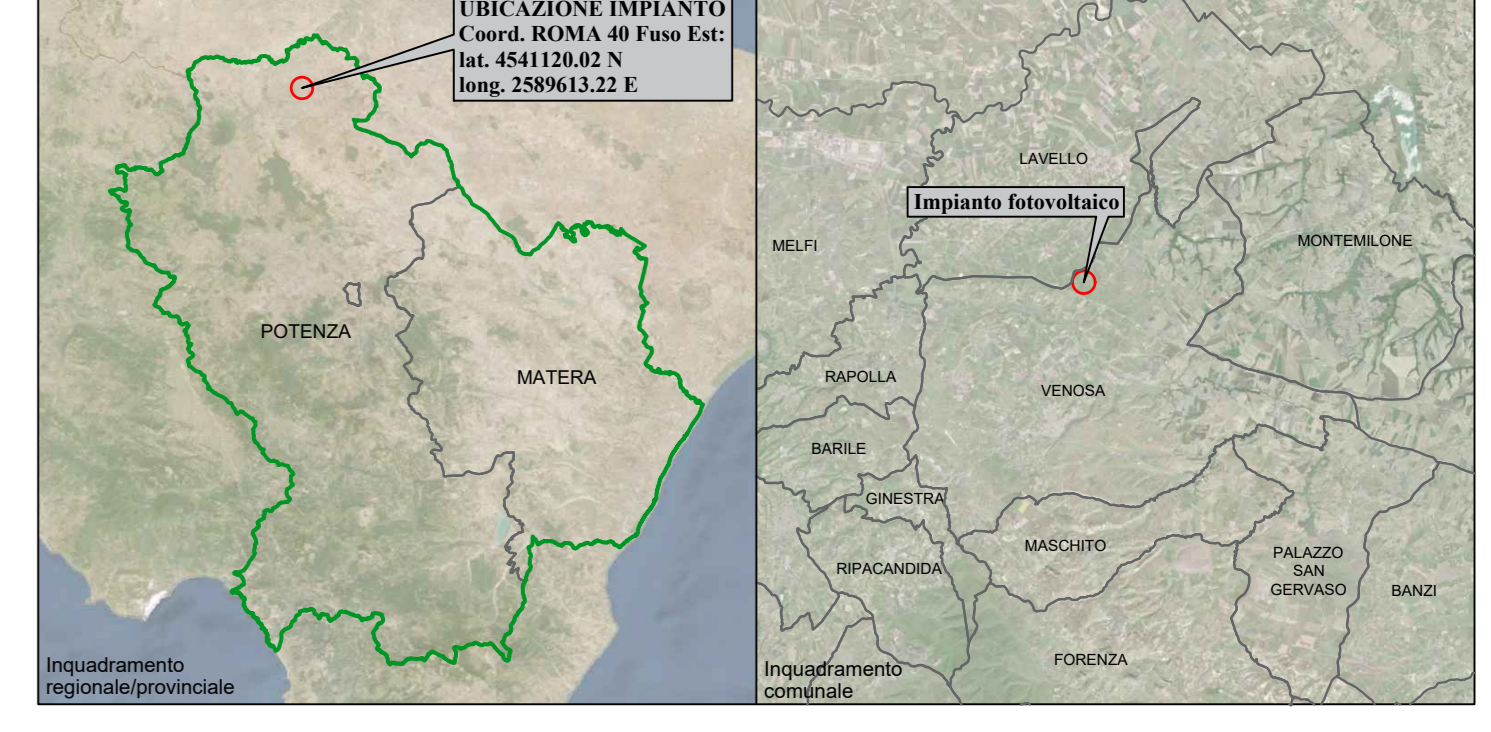

**CITTA' DI VENOSA**

**Impianto Agrovoltaico "Finocchio"**  
 della potenza di 20,00 MW in immissione e 19,67 MW in DC  
**PROGETTO DEFINITIVO**

COMMITTENTE: **BEVA ABATE S.p.A.**  
 Sede Sociale: Via Marconi 10, 81023, Venosa (BN)  
 Capitale Sociale: Euro 10.000.000,00  
 Registro Imprese di Venosa (BN) n. 01208100714 - C.F. 01208100714  
 P.I. 01208100714 - e-mail: contact@bevasp.it

**CanadianSolar**

PROGETTAZIONE: **TEKNE** SOCIETA' DI INGEGNERIA  
 Tekne srl - Via Venezia 106/B, 81023, Venosa (BN)  
 Tel. 0874320114 - 0874320115 - Fax 0874320110  
 www.progettare.it e-mail: contact@tektne.it

PROGETTISTA: **DR. ING. RENATO PASTORE** (Direttore Tecnico)  
 LEGALE RAPPRESENTANTE: **AVV. GIUSEPPE SERRA**  
 CONSULENTE: **ING. ANTONIO MARRAS**

<b>PD</b> PROGETTO DEFINITIVO	<b>STRUTTURE DI SUPPORTO DEI PANNELLI FOTVOLTAICI E RECINZIONE - PIANTE E PROSPETTI</b>			Tavola: <b>AR06.3</b>
	Data 1° emissione: <b>Giugno 2022</b>	Redatto: <b>A. MARINO</b>	Verificato: <b>S. PASTORE</b>	Approvato: <b>A. PASTORE</b>
	Foglio: <b>1</b>	Foglio: <b>2</b>	Foglio: <b>3</b>	Foglio: <b>4</b>
	Scale: <b>1:5000</b> <b>1:50</b>	Protocollo: <b>TKA701</b>		