Firmato digitalmente da:
Filippo Ricci
Firmato il 2024/03/29 11:11
Seriale Certificato: 2397021
Valido dal 27/11/2023 al 27/11/2026
InfoCert Qualified Electronic Signature CA 3

Carta del Valore Ecologico - Scala 1:25.000

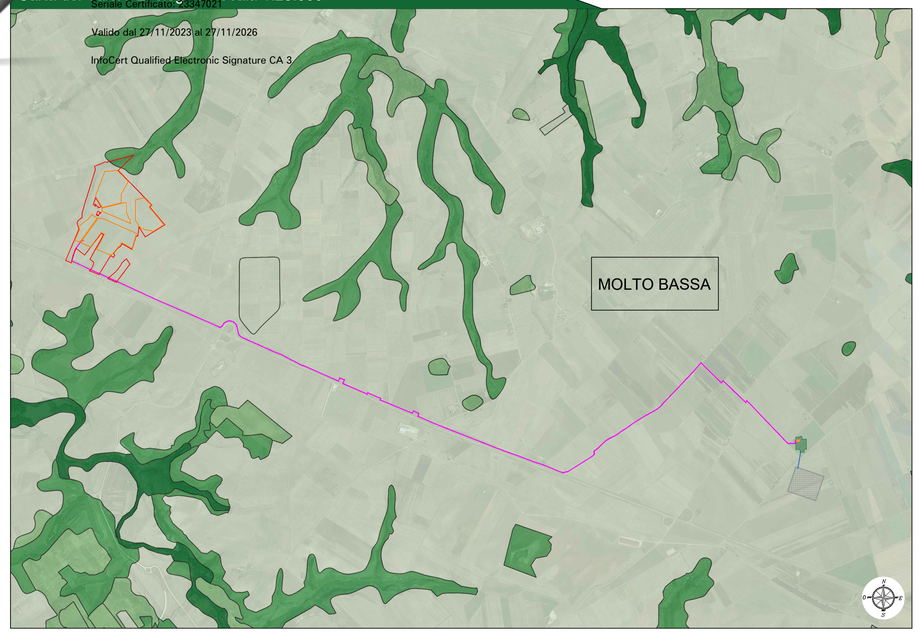

Legenda

- Non Valutato
- Molto Basso
- Basso
- Medio
- Alto
- Molto Alto

Carta della Sensibilità Ecologica - Scala 1:25.000

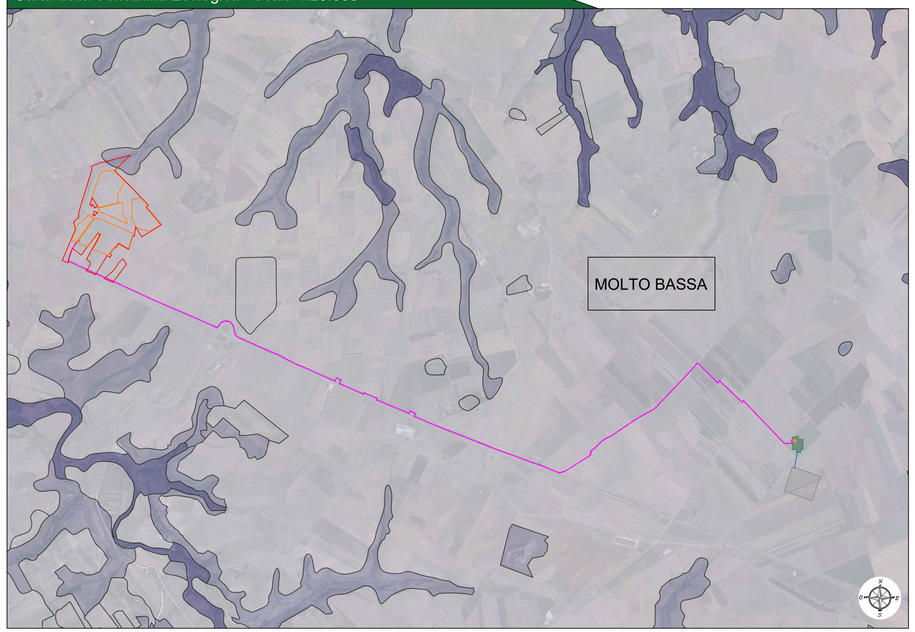

Legenda

- Non Valutato
- Molto Basso
- Basso
- Medio
- Alto
- Molto Alto

Carta della Pressione Antropica - Scala 1:25.000

Legenda

- Non Valutato
- Molto Bassa
- Bassa
- Media
- Alta
- Molto Alta

Carta della Fragilità Ambientale - Scala 1:25.000

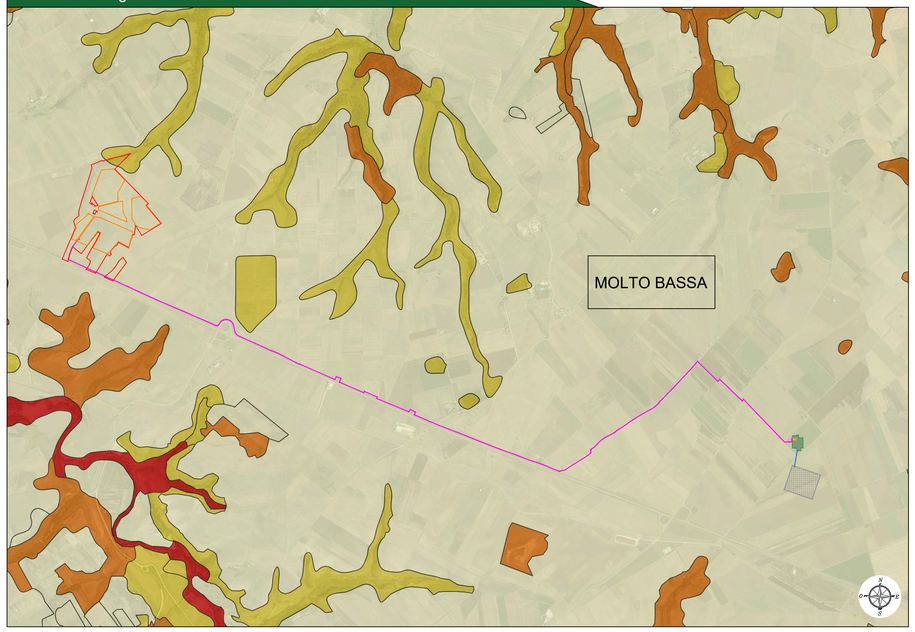

Legenda

- Non Valutato
- Molto Basso
- Basso
- Medio
- Alto
- Molto Alto

Legenda generale

- Area impianto agrovoltaico a realizzarsi
- Area contrattualizzata impianto agrovoltaico a realizzarsi
- Cavidotto di connessione MT
- Linea aerea di connessione AT
- Stazione Elettrica Terna a realizzarsi
- Stazione utente a realizzarsi
- Cabina di elevazione MT/AT a realizzarsi

Provincia di Potenza - KeyPlan

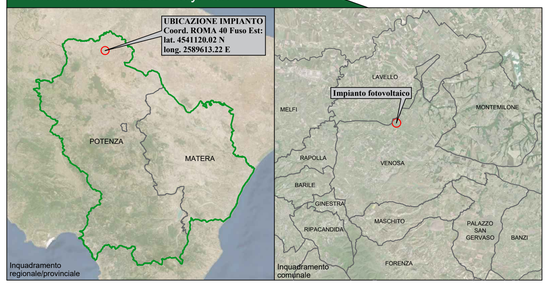

CITTA' DI VENOSA

Impianto Agrovoltaico "Finocchiaro"

della potenza di 20,00 MW in immissione e 19,67 MW in DC

PROGETTO DEFINITIVO

COMMITTENTE:

CanadianSolar

BETA ARIETE S.r.l.
Sede legale: via Mercato 3/5, 20121, Milano (MI)
Iscritta presso il Registro delle Imprese di Milano
Numero di iscrizione, C.F. e P.IVA: 11830900967
Capitale Sociale: Euro 10.000,00 i.v.
Soggetta alla Direzione e Coordinamento di
Canadian Solar Inc.
PEC: betaariete01@lamiapec.it

PROGETTAZIONE:

TEKNE SOCIETÀ DI INGEGNERIA

TEKNE srl
Via Vincenzo Gioberti, 11 - 76123 ANDRIA
Tel +39 0883 553714 - 552841 - Fax +39 0883 552915
www.gruppotekne.it e-mail: contatti@gruppotekne.it

PROGETTISTA:
Dott. Ing. Renato Pertuso
(Direttore Tecnico)

ORDINE DEGLI INGEGNERI PROVINCIA BARLETTA-ANDRIA-TRANI
INGEGNERE RENATO PERTUSO
SEZ. A - 1653
ESAME DI STATO
DOTTORE INGEGNERE

LEGALE RAPPRESENTANTE:
dott. Rocco Mansi

TEKNE srl
SOCIETÀ DI INGEGNERIA
IL PRESIDENTE
Dott. ROCCO MANSI

CONSULENTE:

PD
PROGETTO DEFINITIVO

STUDIO DI IMPATTO AMBIENTALE
- Carta della Natura -

Tavola: RE06-TAV 5

Filename: TKA701-PD-RE06-TAV5-Carta-della-Natura-R1.dwg

Data 1°emissione:	Redatto:	Verificato:	Approvato:	Scala:	Protocollo Tekne:
Giugno 2022	A. DI BARI A. MUSAIO	G. PERTUSO	R. PERTUSO	1:25.000	TKA701

N° REVISIONE			
1	Marzo 2024	A. MUSAIO	G. PERTUSO	R. PERTUSO
2				
3				
4				