Firmato digitalmente da:
Filippo Ricci
Firmato il 2024/03/29 11:12
Seriale Certificato: 23347021
Valido dal 27/11/2023 al 27/11/2026
InfoCert Qualified Electronic Signature CA 3

Inquad... area di interesse - Scala 1:2000

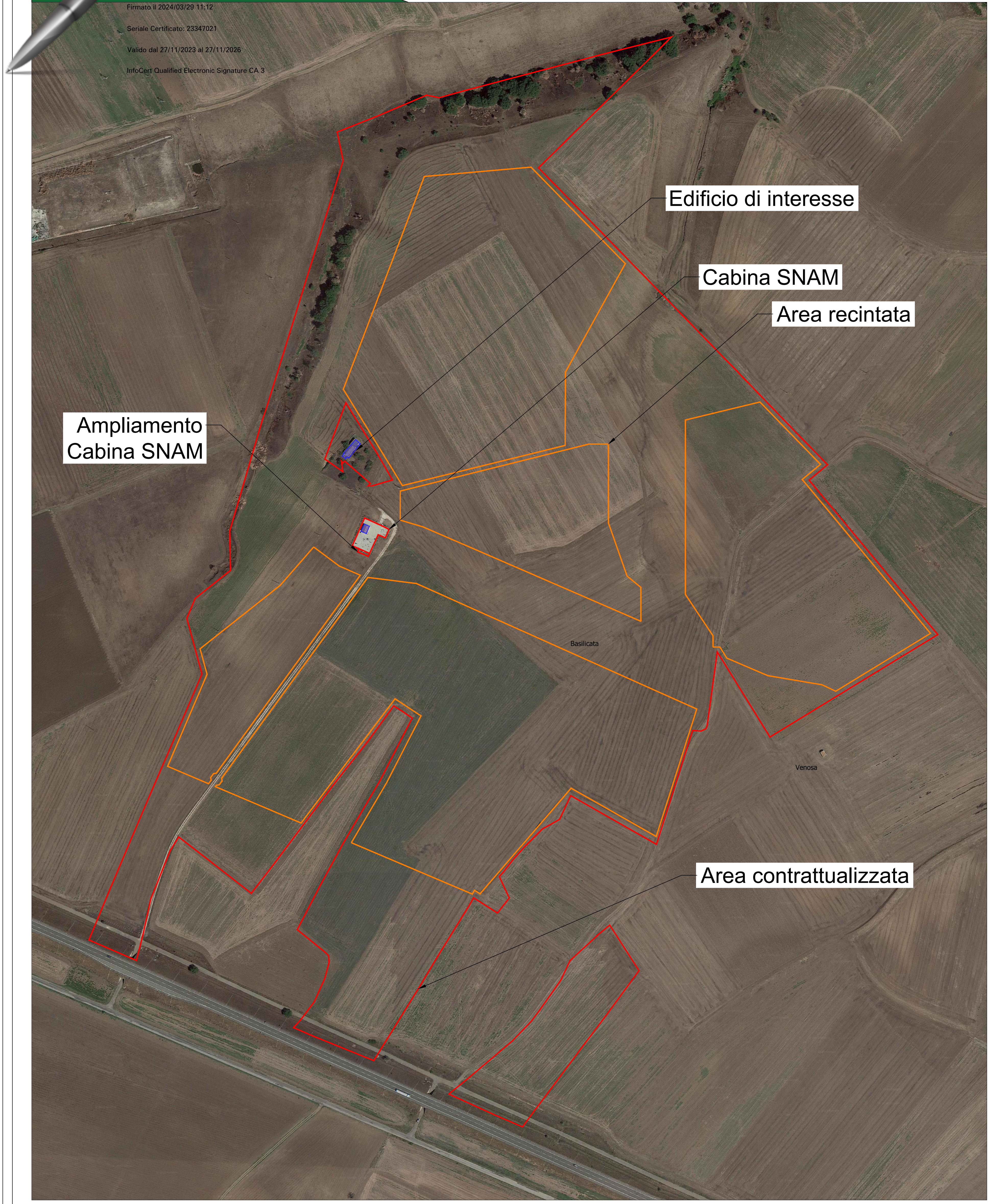

Area di interesse su base ortofoto - Scala 1:500

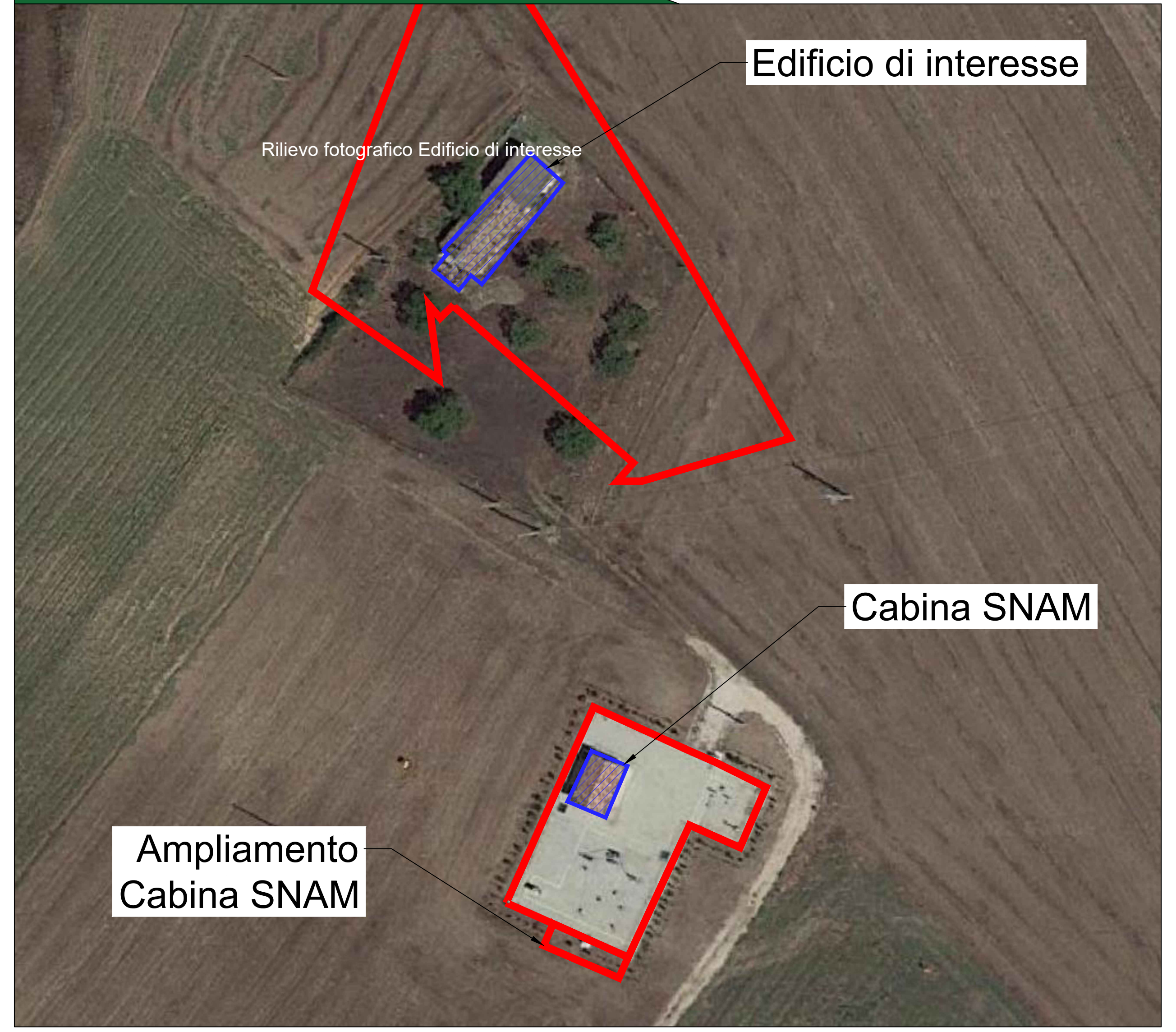

Area di interesse su base catastale - Scala 1:500

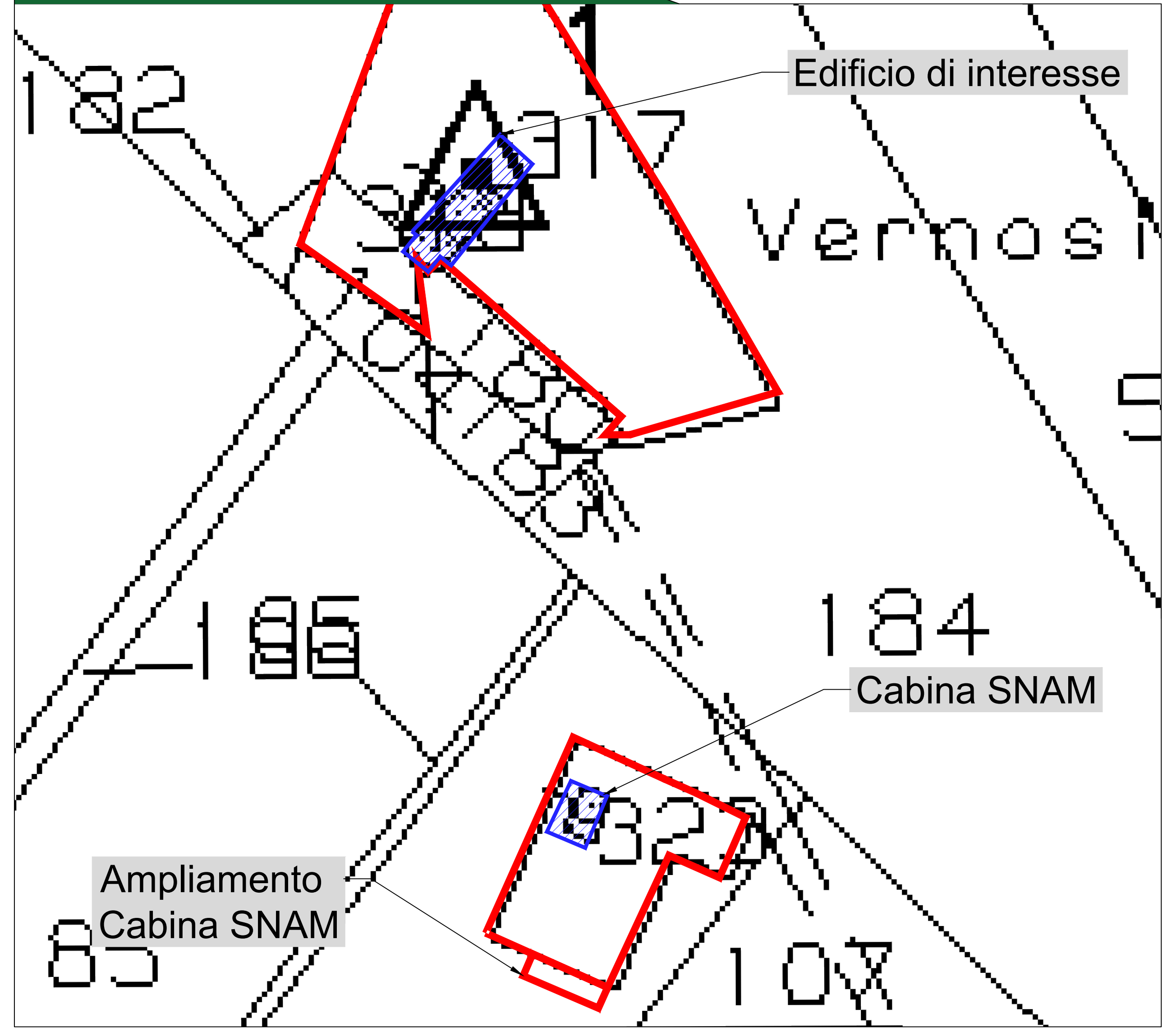

Area di interesse su base CTR - Scala 1:500

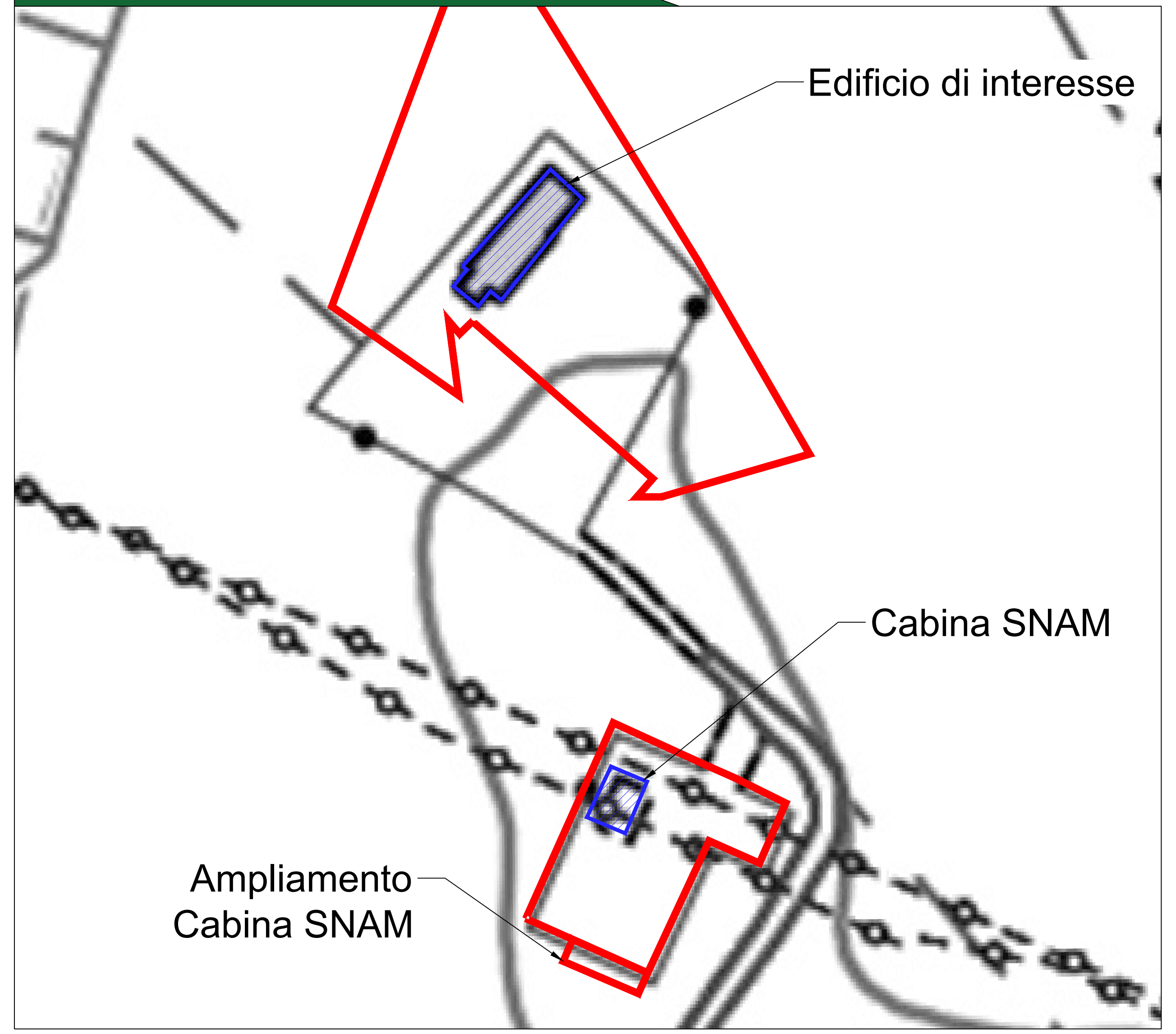

Area di interesse post operam - Scala 1:500

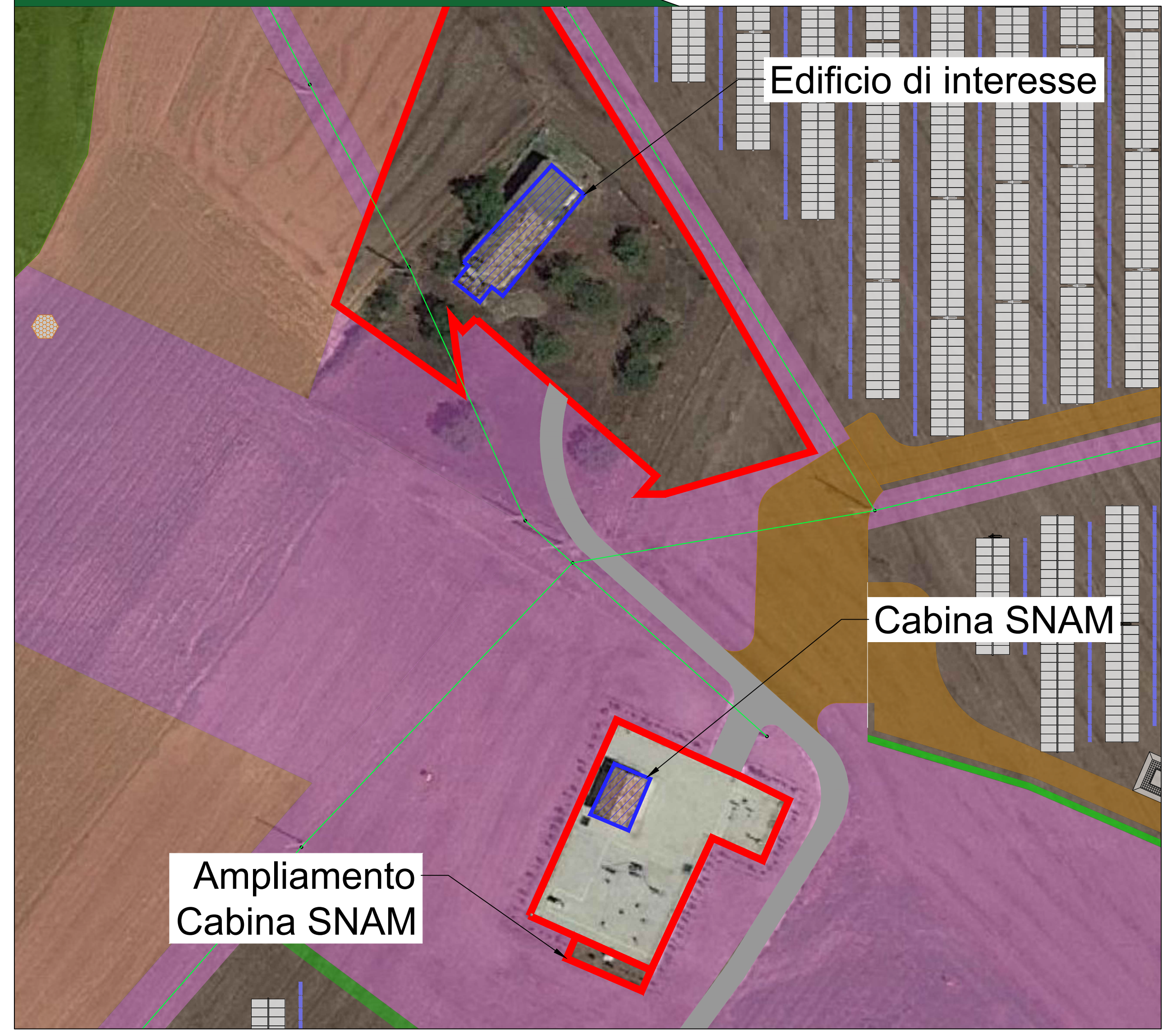

Edificio di interesse

All'interno dell'area contrattualizzata, è presente un edificio fatiscente, non agibile e NON VINCOLATO.
Si tratta di un immobile di proprietà privata ricadente all'interno del Foglio 11, Particella 317, del Comune di Venosa (PZ).

Tale fabbricato è esterno alle aree oggetto di interesse del progetto dell'impianto agrovoltaico "Finocchiaro" e,sebbene risulti visivamente inglobato all'interno dell'area contrattualizzata, è indipendente da essa e liberamente accessibile.
Non si hanno notizie riguardanti sua natura; come è possibile notare dalle foto effettuate durante il rilievo in sito, tale immobile risulta diroccato e pericolante, e in un notevole stato di abbandono.

E' probabile che nel corso degli anni sia stato colpito da eventi fisici (variazioni climatiche e umidità che hanno portato alla) o eventi biologici (mancata manutenzione che ha portato allo sviluppo di agenti patogeni per le superfici).
E' comunque non abitabile e soprattutto non agibile a causa di dissesti statisci, di fatiscenza e inesistenza di elementi strutturali e impiantistici.

Cabina SNAM

All'interno dell'area contrattualizzata, lungo la linea di distribuzione di due condotte di gas, è presente una Cabina SNAM per cui è previsto un ampliamento e l'aggiunta di una terza condotta.

Legenda generale

- Ingresso campo fotovoltaico
- Perimetro catastale impianto
- Perimetro recinzione impianto
- Siepe autoctona perimetrale
- Filari di Aglianico del Vulture
- Strisce di impollinazione
- Mandorleto
- Uliveto Intensivo
- Canneto
- Alberi Igrofili
- Alberi esistenti
- Alberi alto fusto
- Seminativo esistente
- Arnie e Bugs Hotel
- Sassaie
- Stringhe di tipo 'tracker' composte da 26x2 o 26x3 moduli fotovoltaici da 655W
- Viabilità interna impianto
- Strada esistente
- Edifici esistenti
- Cabina di consegna
- Cabina servizi ausiliari
- Cabine traformatore di campo
- Cabine per Storage

Provincia di Potenza - KeyPlan

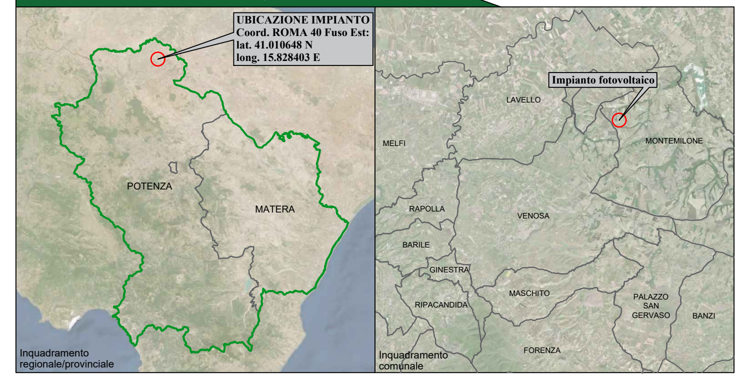

CITTA' DI VENOSA

Impianto Agrovoltaico "Finocchiaro"
della potenza di 20,00 MW in immissione e 19,67 MW in DC
PROGETTO DEFINITIVO

COMMITTENTE:

CanadianSolar

BETA ARIETE S.r.l.
Sede legale: via Mercato 3/5, 20121, Milano (MI)
Iscritta presso il Registro delle Imprese di Milano
Numero di iscrizione, C.F. e P.IVA: 11850900967
Capitale Sociale: Euro 10.000,00 i.v.
Soggetta alla Direzione e Coordinamento di Canadian Solar Inc.
PEC: betaarietesrl@lamiapec.it

PROGETTAZIONE:

TÈKNE SOCIETÀ DI INGEGNERIA

TÈKNE srl
Via Vincenzo Gioberti, 11 - 76123 ANDRIA
Tel +39 0883 553714 - 552841 - Fax +39 0883 552915
www.gruppotekne.it e-mail: contatti@gruppotekne.it

PROGETTISTA:
Dott. Ing. Renato Pertuso
(Direttore Tecnico)

LEGALE RAPPRESENTANTE:
dott. Renato Mansi

CONSULENTE:

PD PROGETTO DEFINITIVO	Approfondimento edifici inglobati nelle aree di intervento			Tavola: RE06-TAV12
				Filename: TKA701-PD-RE06-TAV12-Approfondimento edifici inglobati nelle aree di progetto-R0.dwg
Data 1°emissione: Marzo 2024	Redatto: A. MUSAIO	Verificato: G. PERTOSO	Approvato: R. PERTUSO	Scala:	Protocollo Tekne: TKA701

n° revisione				
1				
2				
3				
4				