

Prospetto B

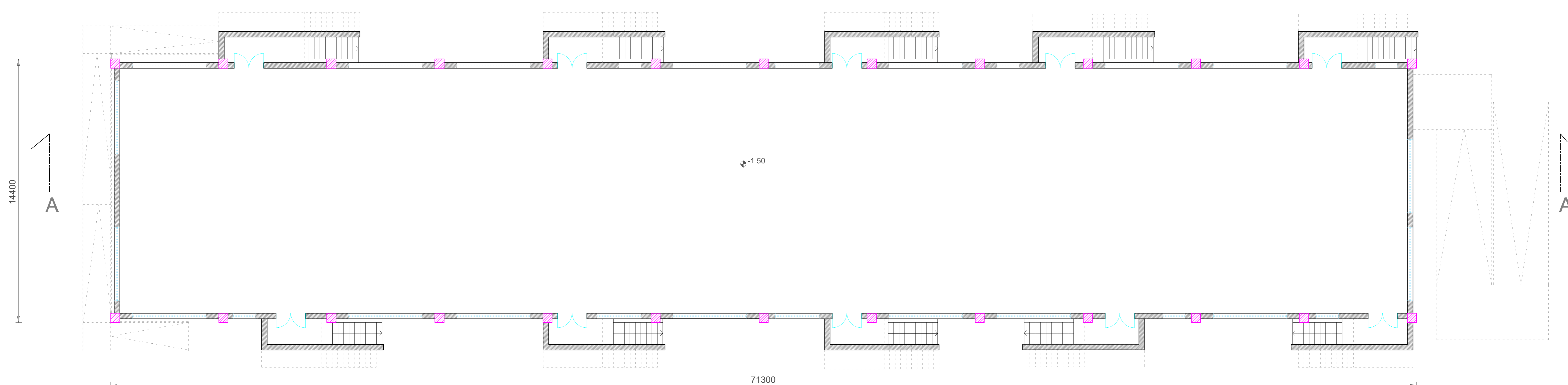

PIANTA S1

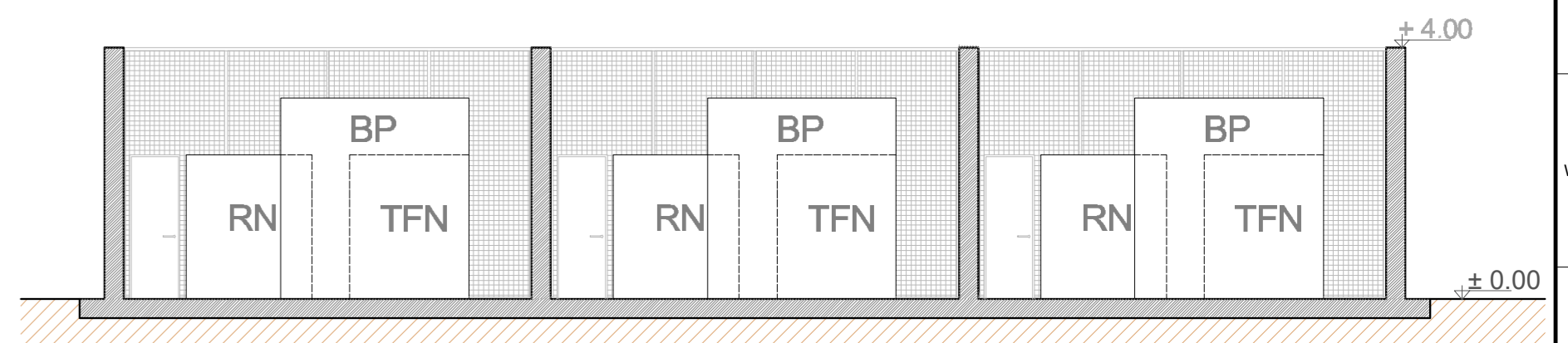

Sez. BB

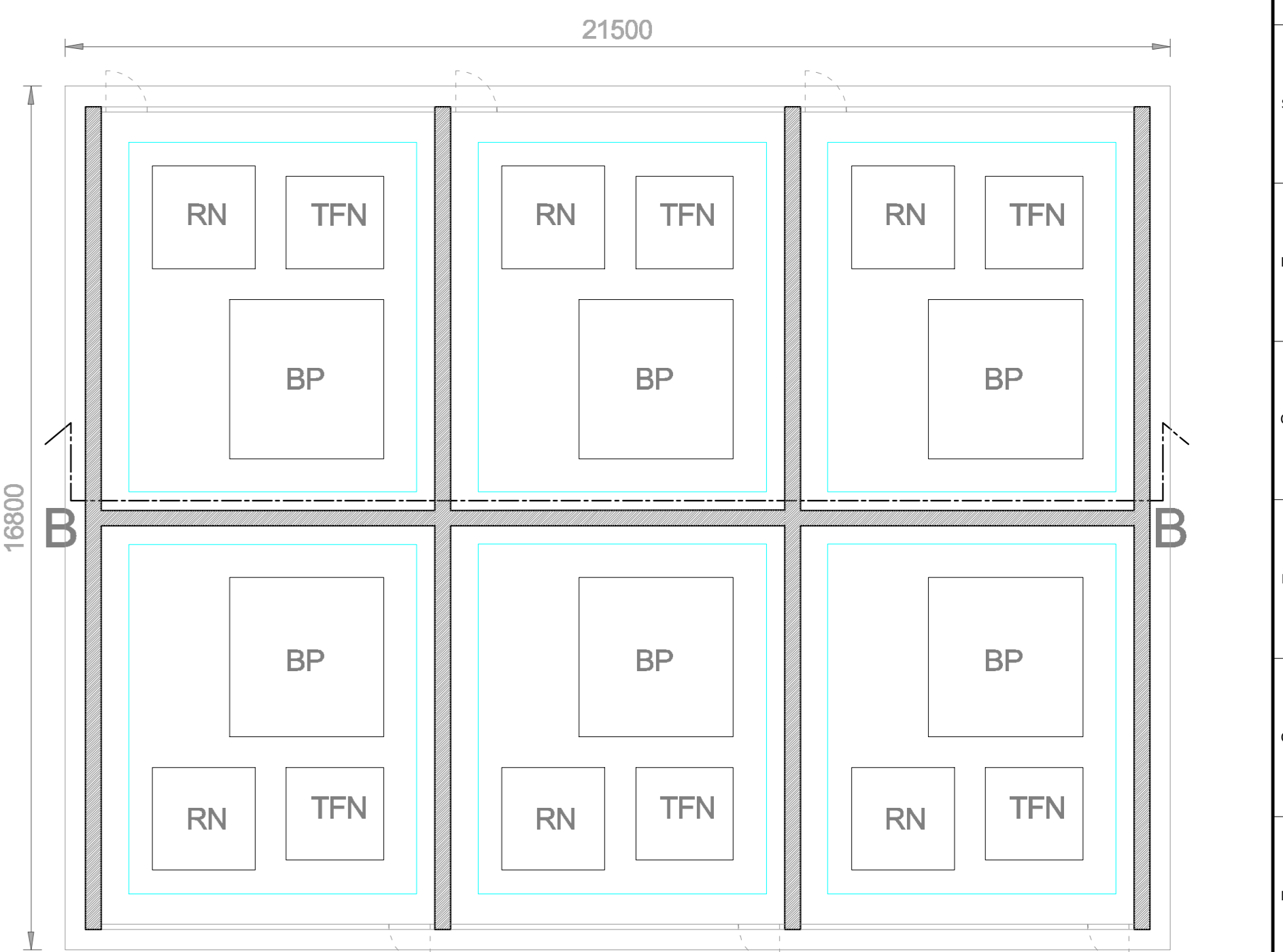

Pianta Bobine Petersen, Trasformatore Formatore di neutro, Resistenza di neutro

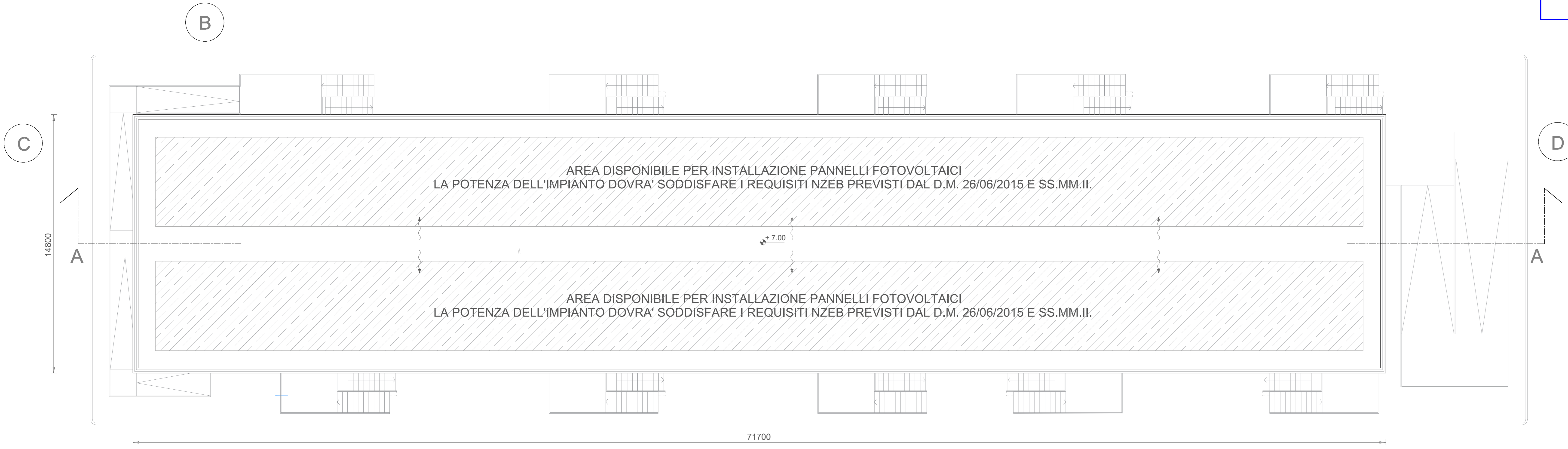

PIANTA COPERTURA

Revisione	Maggio 2022	Progettazione	SE	Wind Energy	
Clienti	Wind Energy S.p.A.	Commissa	Piano Tecnico delle Opere - Progetto definitivo della SE TERNA 380/150/36 kV "Macomer 380" e dei Raccordi alla RTN	Scala	1:100
Forma	AD	Foglio	1	di	2
Id.	011.22.01.W16				

Sez. AA

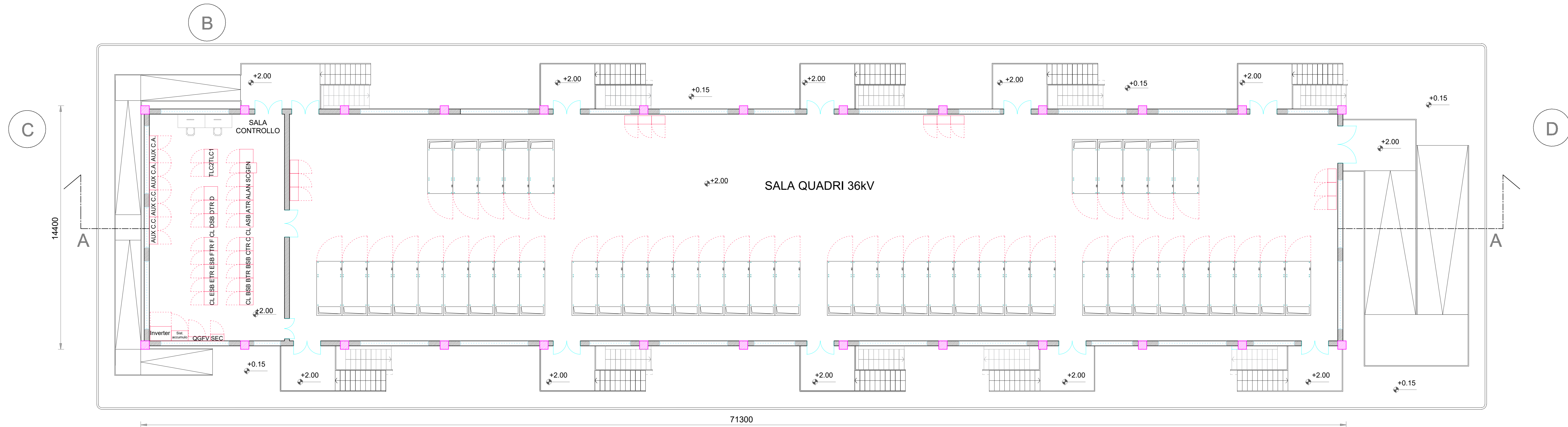
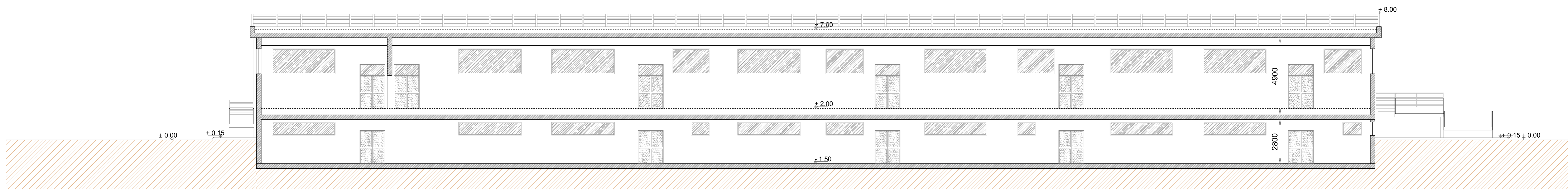

PIANTA Piano Rialzato

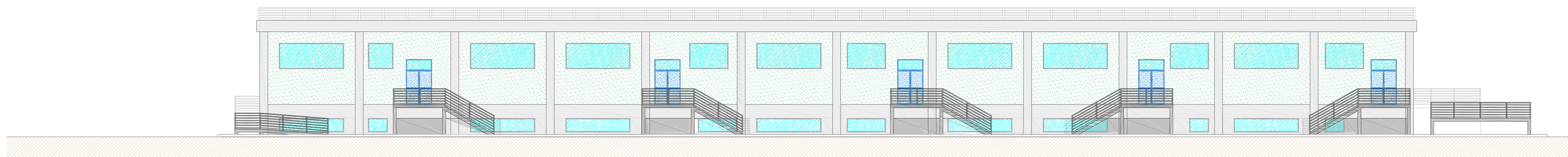

Prospetto A

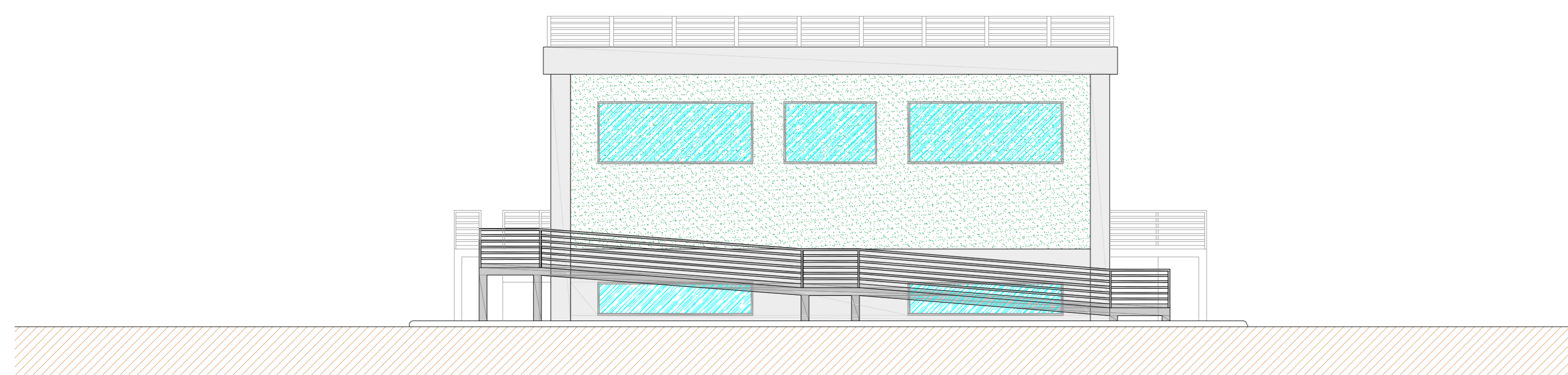

Prospetto C

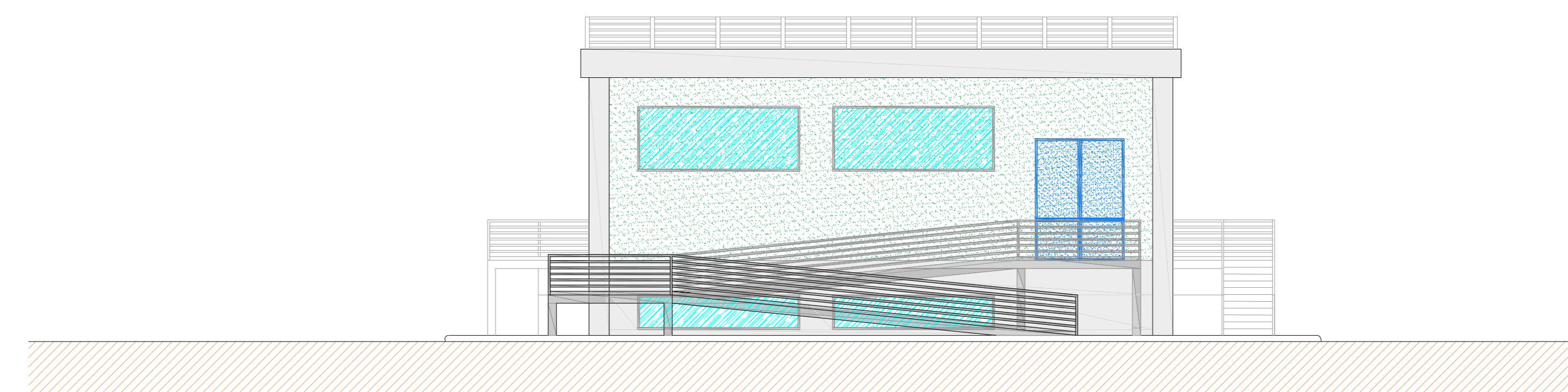

Prospetto D

Le scale e le rampe esterne dovranno essere scale e rampe di sicurezza, munite di parapetto regolamentare e realizzate con materiali di classe 0 di reazione al fuoco. Le pareti esterne dell'edificio su cui saranno collocate tali scale, compresi gli eventuali infissi, dovranno possedere, per una larghezza pari alla proiezione della scala, incrementata di 2,5m per ogni lato, requisiti di resistenza al fuoco almeno REI/EI 60.

Le uscite verso l'esterno dovranno avere una altezza non inferiore a 2,00m e consentire il deflusso verso un luogo sicuro.

Ai fini della progettazione di dettaglio fare comunque riferimento alla normativa di prevenzione incendi vigente in materia ed al D.P.R. n. 151/ 2011 e ss.mm.ii. e DM 15/07/2014 e ss.mm.ii.

Revisione	01	02	03	04	05	06	07	08	09	10	11	12	13	14	15	16	17	18	19	20	21	22	23	24	25	26	27	28	29	30	31	32	33	34	35	36	37	38
Autore	[Redacted]																																					
Disegnato	[Redacted]																																					
Verificato	[Redacted]																																					
Approvato	[Redacted]																																					
Cliente	Wind Energy S.p.A.																																					
Commissa	Piano Tecnico delle Opere - Progetto definitivo della SE TERNI 380/150/36 kV "Macomer 380" e dei Raccordi alla RTN																																					
Titolo	SE "Macomer 380" e Raccordi alla RTN. Edificio Quadri 38kV con 3 TR da 250 MVA.																																					
Forma	AD																																					
Foglio	2 di 2																																					
Id.	011.22.01.W16																																					