

# CARTOGRAFIA VINCOLI EX D.LGS 42/2004

Adduttore II tratto (dalla prog. km 13+400 alla prog. km 19+000) e diramazione Mazara 2 Scala 1:10.000

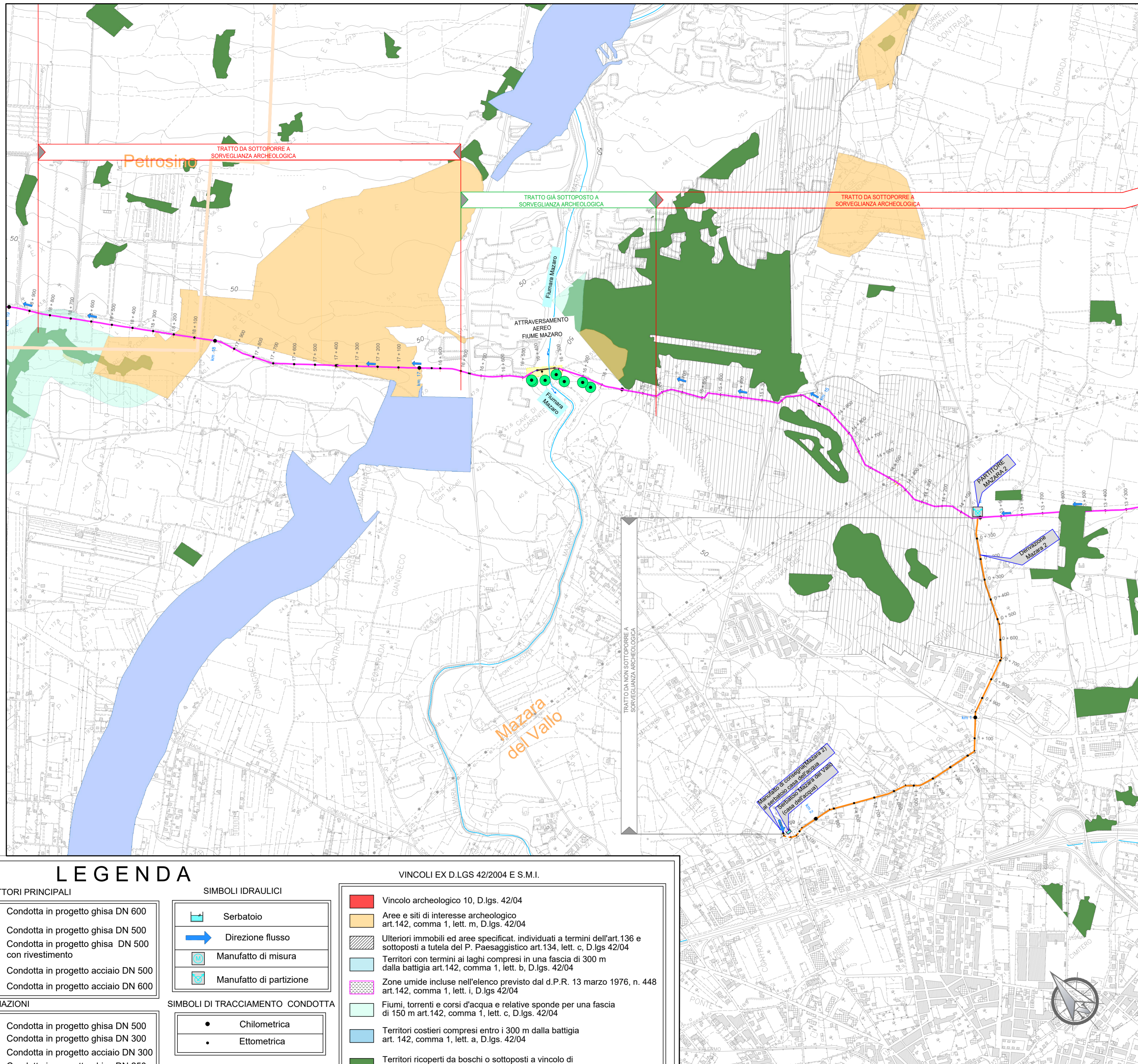

## LEGENDA

### ADDUTTORI PRINCIPALI

- Condotta in progetto ghisa DN 600
- Condotta in progetto ghisa DN 500
- Condotta in progetto ghisa DN 500 con rivestimento
- Condotta in progetto acciaio DN 500
- Condotta in progetto acciaio DN 600

### DIRAMAZIONI

- Condotta in progetto ghisa DN 500
- Condotta in progetto ghisa DN 300
- Condotta in progetto acciaio DN 300
- Condotta in progetto ghisa DN 250
- Condotta in progetto acciaio DN 250
- Condotta in progetto ghisa DN 150

### SIMBOLI IDRAULICI

- Serbatoio
- Direzione flusso
- Manufatto di misura
- Manufatto di partizione

### SIMBOLI DI TRACCIAMENTO CONDOTTA

- Chilometrica
- Ettometrica

### CONFINE COMUNALE

- Confine comunale

### VINCOLI EX D.LGS 42/2004 E S.M.I.

- Vincolo archeologico 10, D.lgs. 42/04
- Aree e siti di interesse archeologico art.142, comma 1, lett. m, D.lgs. 42/04
- Ulteriori immobili ed aree specificati, individuati a termini dell'art.136 e sottoposti a tutela del P. Paesaggistico art.134, lett. c, D.lgs 42/04
- Territori con termini ai laghi compresi in una fascia di 300 m dalla battigia art.142, comma 1, lett. b, D.lgs. 42/04
- Zone umide incluse nell'elenco previsto dal d.P.R. 13 marzo 1976, n. 448 art.142, comma 1, lett. i, D.lgs 42/04
- Fiumi, torrenti e corsi d'acqua e relative sponde per una fascia di 150 m art.142, comma 1, lett. c, D.lgs. 42/04
- Territori costieri compresi entro i 300 m dalla battigia art. 142, comma 1, lett. a, D.lgs. 42/04
- Territori ricoperti da boschi o sottoposti a vincolo di rimboscimento art.142, comma 1, lett. g, D.lgs. 42/04
- Parchi e le riserve nazionali o regionali, nonché i territori di protezione esterna dei parchi art.142, comma 1, lett. f, D.lgs. 42/04

- Tratto già sottoposto a sorveglianza archeologica
- Tratto da sottoporre a sorveglianza archeologica
- Tratto aereo/interrato da non sottoporre a sorveglianza archeologica
- Saggio archeologico effettuati

Finanziato dall'Unione europea NextGenerationEU

Mims Ministero delle infrastrutture e della mobilità sostenibili

REGIONE SICILIANA

SICILIAQUE S.p.A.  
Via Vincenzo Orsini, 13 - 90139 Palermo C.F./P.IVA:05216080829  
e-mail:siciliacque@siciliacquespa.it PEC:siciliacque@siciliacquespa.com

**Interventi per il potenziamento del sistema idrico della Sicilia sud - occidentale**

**Adduzione da Montescuro ovest per Mazara, Petrosino, Marsala**

**PROGETTO ESECUTIVO** CUP: C21B21012820001  
PNRR-M2C4-14.1-A2-53

<b>IMPRESE ESECUTRICI:</b> (Mandante) Via Del Grande Archivio n°32 80138 Napoli Tel. 0541 623903 ingallinasri@regalmail.it	(Mandante) Corso Garibaldi n°259 80055 Portici (NA) Tel. 0824 947519 idroambiente@cg.legalmail.it	(Mandataria) Via Angelo Banti n°6 00138 Roma Tel. 06 88588146 info@cebat.it
<b>GRUPPO DI PROGETTAZIONE:</b>		
<b>COORDINAMENTO:</b> Ing. Maurizio Carino Ing. Nicola D'Alessandro Ing. Domenico D'Alessandro (83)	<b>GEOTECNICA:</b> Ing. Domenico D'Alessandro (82) Geom. Raimondo Feula	<b>RESPONSABILE DELLA PROGETTAZIONE:</b> Ing. Maurizio Carino (Ordine degli Ingegneri della Prov. di Agrigento n°A628)
<b>STRUTTURE:</b> Ing. Giuseppe Ferraro Ing. Luigi Di Nanni Ing. Martina Carino Ing. Dino Carino	<b>SICUREZZA:</b> Ing. Alfonso Colura Ing. Gaetano Carino Ing. Daniele Viri	<b>IL R.U.P.:</b> Ing. Vincenzo Sferuzza (Ordine degli Ingegneri della Prov. di Palermo n°3895)
<b>IDRAULICA:</b> Ing. Maurizio Carino Ing. Valeria Carino Ing. Dino Carino	<b>AMBIENTE:</b> Arch. Carmelo Carino Ing. Valeria Carino Ing. Claudia Carino	<b>SICILIAQUE S.p.A.</b> Il responsabile del provvedimento Ing. Vincenzo Sferuzza
<b>GEOLOGIA:</b> Dott. Geol. Massimo Carino Dott. Geol. Francesco Morgante Dott. Geol. Giuseppe Salvaggio	<b>COMPUTO:</b> Geom. Giovanni La Rocca Ing. Mariateresa Messina Geom. Andrea Vaccaro	Elaborato <b>CARTOGRAFIA TRATTI SORVEGLIANZA ARCHEOLOGICA</b> Adduttore II tratto (dalla prog. km 13+400 alla prog. km 19+000) e diramazione Mazara 2

Classe 2 ELABORATI GRAFICI GENERALI N. Tavola <b>2.12.3.8</b>	Formato A1 1:10.000
--	---------------------------

Revisioni	N°	DESCRIZIONE	DATA
	1°	emissione	Gennaio 2024
	2°	emissione	Maggio 2024
	3°	emissione	