

DAL KM 5+300 AL KM 6+579

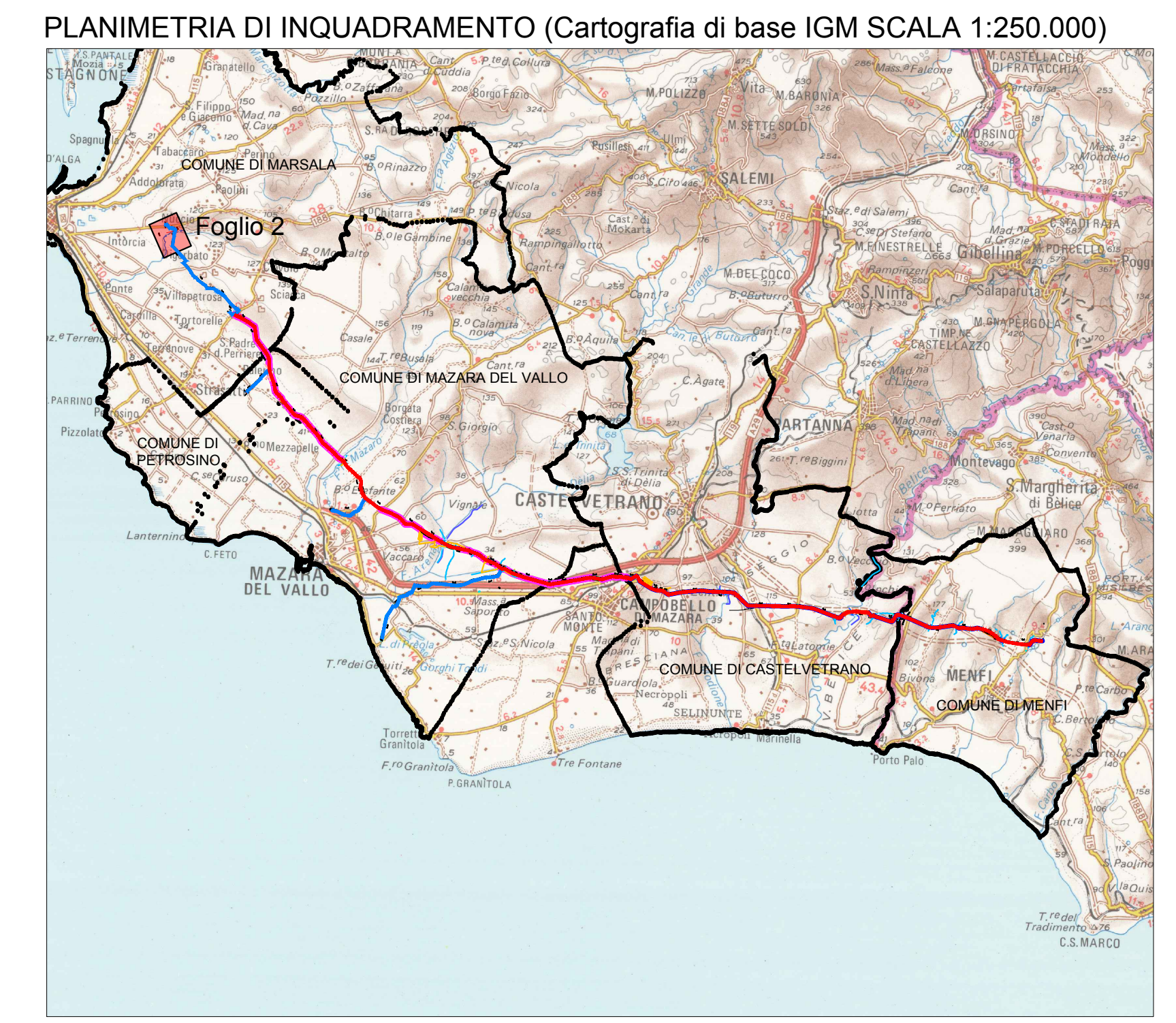

LEGENDA

ADDETTORI PRINCIPALI		SIMBOLI DI TRACCIAMENTO CONDOTTA	
	Condotte in progetto ghisa DN 600		Chilometrica
	Condotte in progetto ghisa DN 500		Etmometrica
	Condotte in progetto ghisa DN 500 con rivestimento		Vertice pianimetrico
	Condotte in progetto acciaio DN 500		Picchetto
	Condotte in progetto acciaio DN 600	SIMBOLI IDRAULICI	
DIRAMAZIONI			Serbatoio
	Condotte in progetto ghisa DN 500		Direzione flusso
	Condotte in progetto acciaio DN 300		Pozzetto di sfiato
	Condotte in progetto ghisa DN 250		Pozzetto di scarico
	Condotte in progetto acciaio DN 150		Manufatto di misura
ATTRAVERSAMENTI E TIPOLOGIE STRADALI			Manufatto di partizione
	Attraversamento aereo ad arco con doppio tubo autoportante		Blocco di ancoraggio
	Attraversamento aereo con struttura a traliccio		Sfiato a vista
	Attraversamento interrato su pali		Condotte di scarico al recapito
	Attraversamento in sifonibuto	TIPOLOGIE STRADALI	
	Trivellazione Orizzontale Controllata T.O.C.		Attraversamento strada bitumata
	Attraversamento fossi minori		Attraversamento strada bianca
	Confini comunali		Tratto su terreno agrario
			Tratto su strada bitumata
			Tratto su strada bianca
			Attraversamento muro esistente da demolire e ricostruire

Finanziato dall'Unione europea
NextGenerationEU

Mims
Ministero della Infrastruttura e delle Mobilità Sostenibili

Siciliacque S.p.A.
Via Vincenzo Orsini, 13 - 90139 Palermo C.F./P.IVA: 05216080829
e-mail: siciliacque@siciliacquespa.it PEC: siciliacque@siciliacquespa.it

Interventi per il potenziamento del sistema idrico della Sicilia sud - occidentale

Adduzione da Montescuro ovest per Mazara, Petrosino, Marsala

PROGETTO ESECUTIVO

IMPRESSE ESECUTRICI:

 NSGALUNA Via dei Grandi Archivi n°12 80138 Napoli Tel. 081 4213013 ngs@nsgalmat.it	 Idromobilità Via Garibaldi n°259 89036 Rosarno (RZ) Tel. 0964 842112 idromobilita@idromobilita.it	 CEBAT Via degli Eroi n°1 00158 Roma Tel. 06 48558146 info@cebat.it
--	---	--

GRUPPO DI PROGETTAZIONE:

COORDINAMENTO Ing. Maurizio Caruso Ing. Nicola Di Pasquale Ing. Domenico Di Alessandro (DS)	STRUTTURE Ing. Giuseppe Caruso Ing. Massimo Caruso	IRIDALICA Ing. Massimo Caruso Ing. Luigi Di Nanno Ing. Claudio Caruso Tel. 0922 421007 d@iridalica.com	GEOTECNICA Ing. Domenico Di Alessandro (DS) Ing. Nicola Di Pasquale Geom. Raimondo Fava	SICUREZZA Ing. Massimo Caruso Ing. Giuseppe Caruso Ing. Daniela Vici	AMBIENTE Arch. Carmelo Caruso Ing. Valerio Caruso Ing. Claudio Caruso Tel. 0922 421007 d@iridalica.com	COMPUTO Geom. Giovanni La Rocca Ing. Marianna Di Pasquale Geom. Andrea Vici
---	---	--	---	--	--	---

RESPONSABILE DELLA PROGETTAZIONE:
Ing. Maurizio Caruso
(Ordine degli Ingegneri della Prov. di Agrigento n°428)

IL R.U.P.:
Ing. Vincenzo Sbrizzi
(Ordine degli Ingegneri della Prov. di Palermo n°385)

Siciliacque S.p.A.
Responsabile del procedimento
Ing. Vincenzo Sbrizzi
Tel. 0922 421007

CUP: C21B2101282001
PNRR-M2C4-I4.1-A2-53

RESPONSABILE:
Alessandro Cecconi

CEBAT
Via degli Eroi n°1
00158 Roma
Tel. 06 48558146
info@cebat.it

Elaborato
PLANIMETRIA con TRACCIATO ACQUEDOTTO DIRAMAZIONE MARSALA 2 (dalla progr. km 5+300 al serbatoio Cardilla)

Classe 3
ELABORATI GRAFICI DI DETTAGLIO
N. Tavola
3.3.2.7

Revisioni	N°	DESCRIZIONE	DATA	Formato
	0	1° emissione	Dicembre 2023	A0
	1	2° emissione	Maggio 2024	
	3	3° emissione		1:2.000