

PIANTA (livello passerella) Scala 1:100

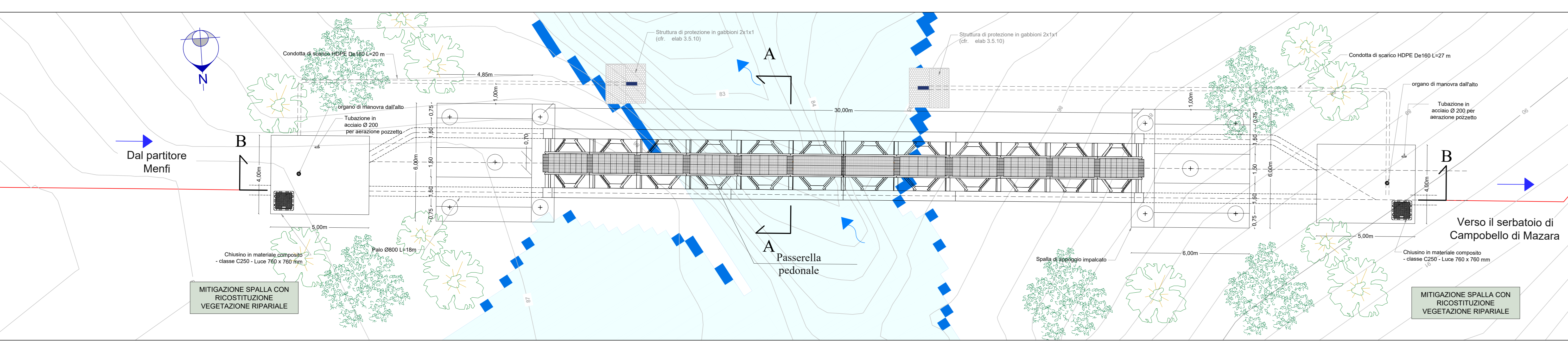

INQUADRAMENTO Scala 1:2.000

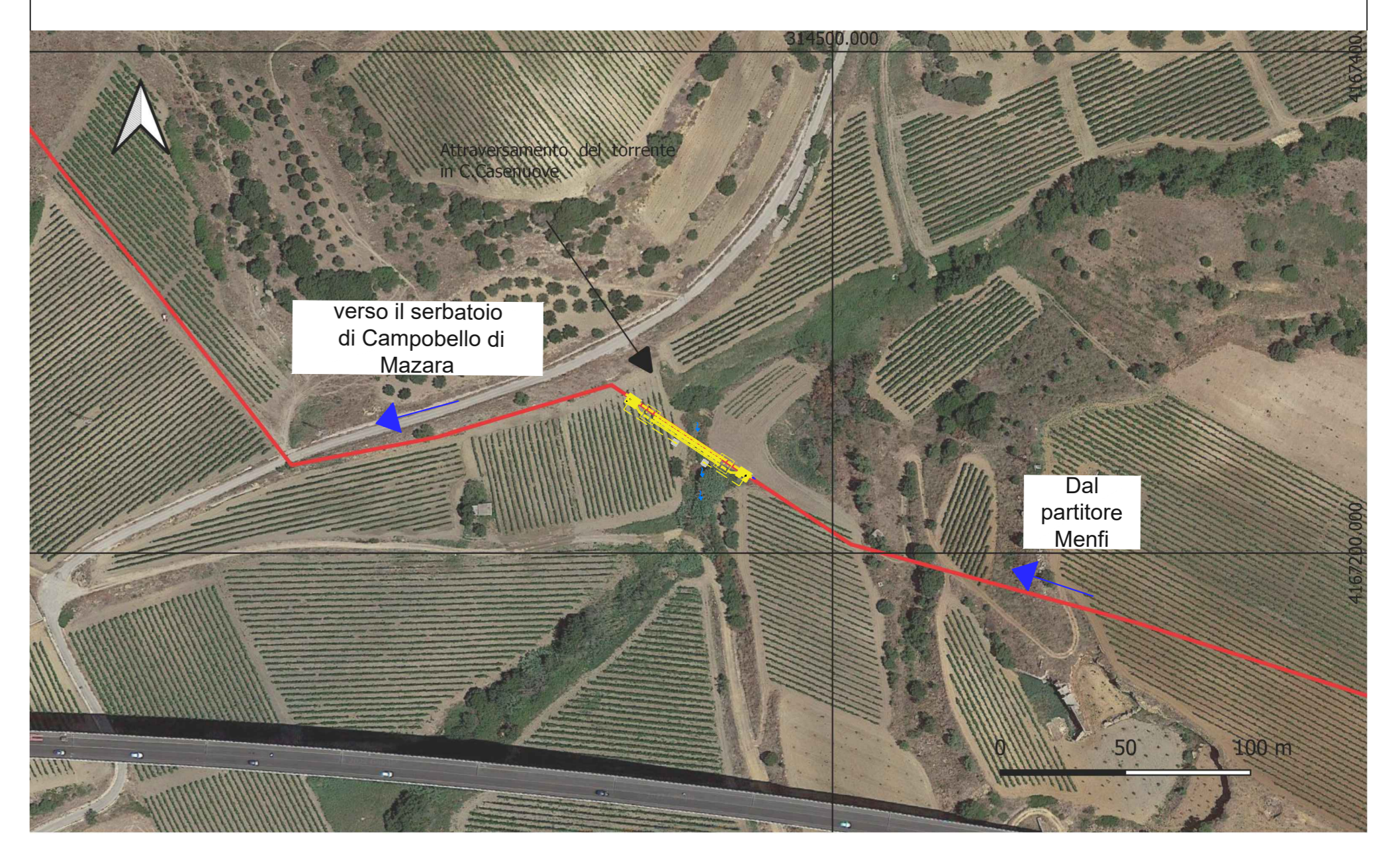

PIANTA LIVELLO INFERIORE (livello blocchi ancoraggio) Scala 1:100

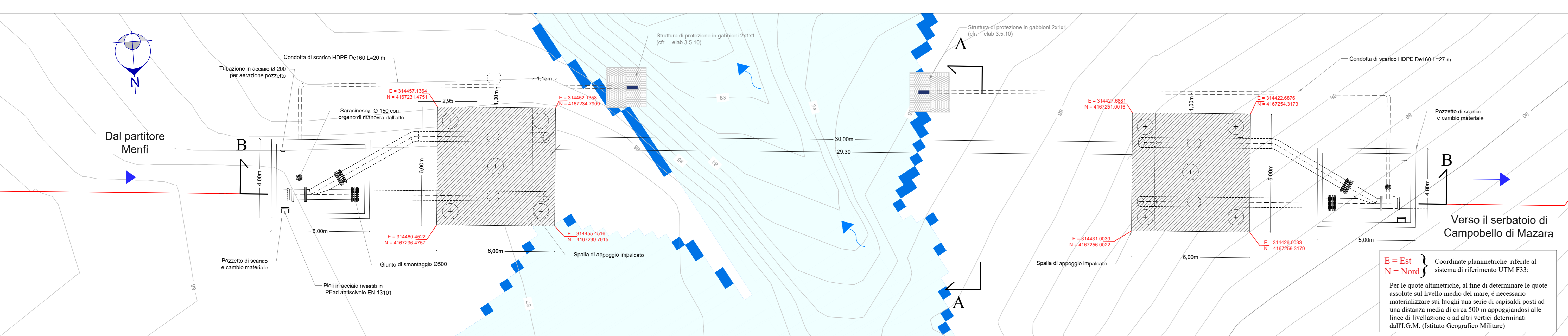

FOTOSIMULAZIONE

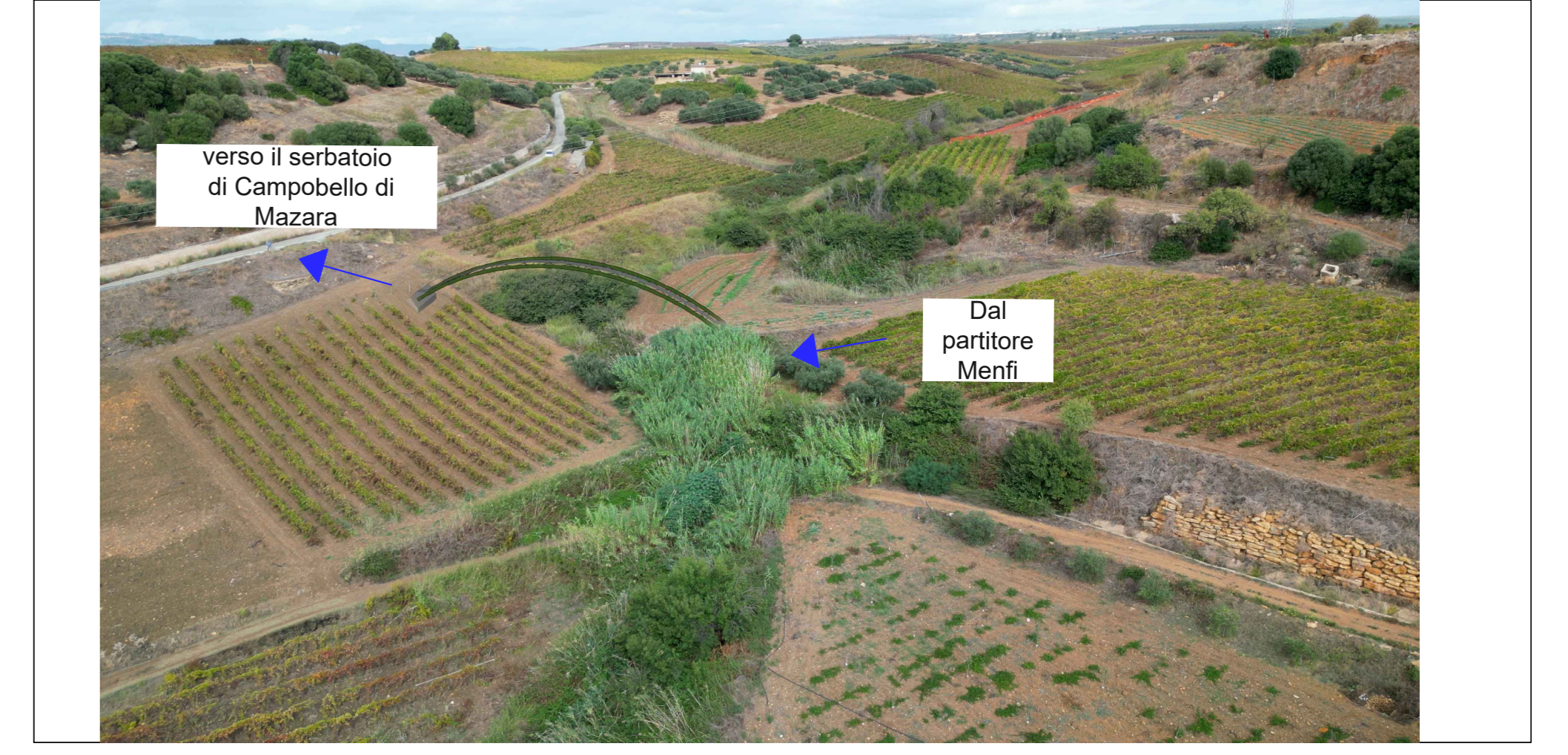

PROFILO (SEZIONE B-B') Scala 1:100

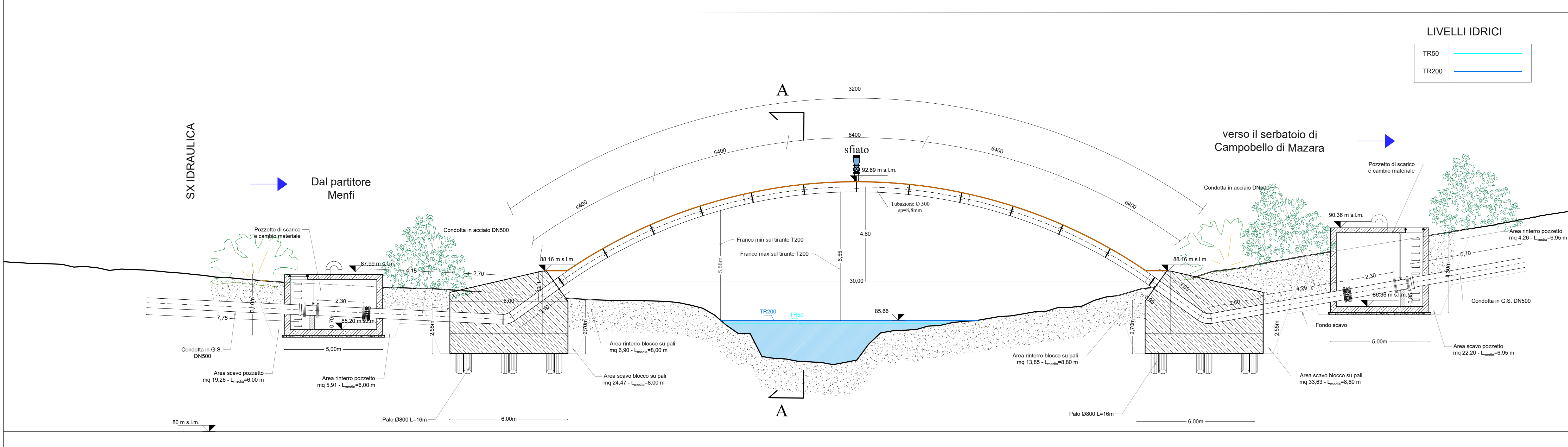

SEZIONE A-A' Scala 1:50

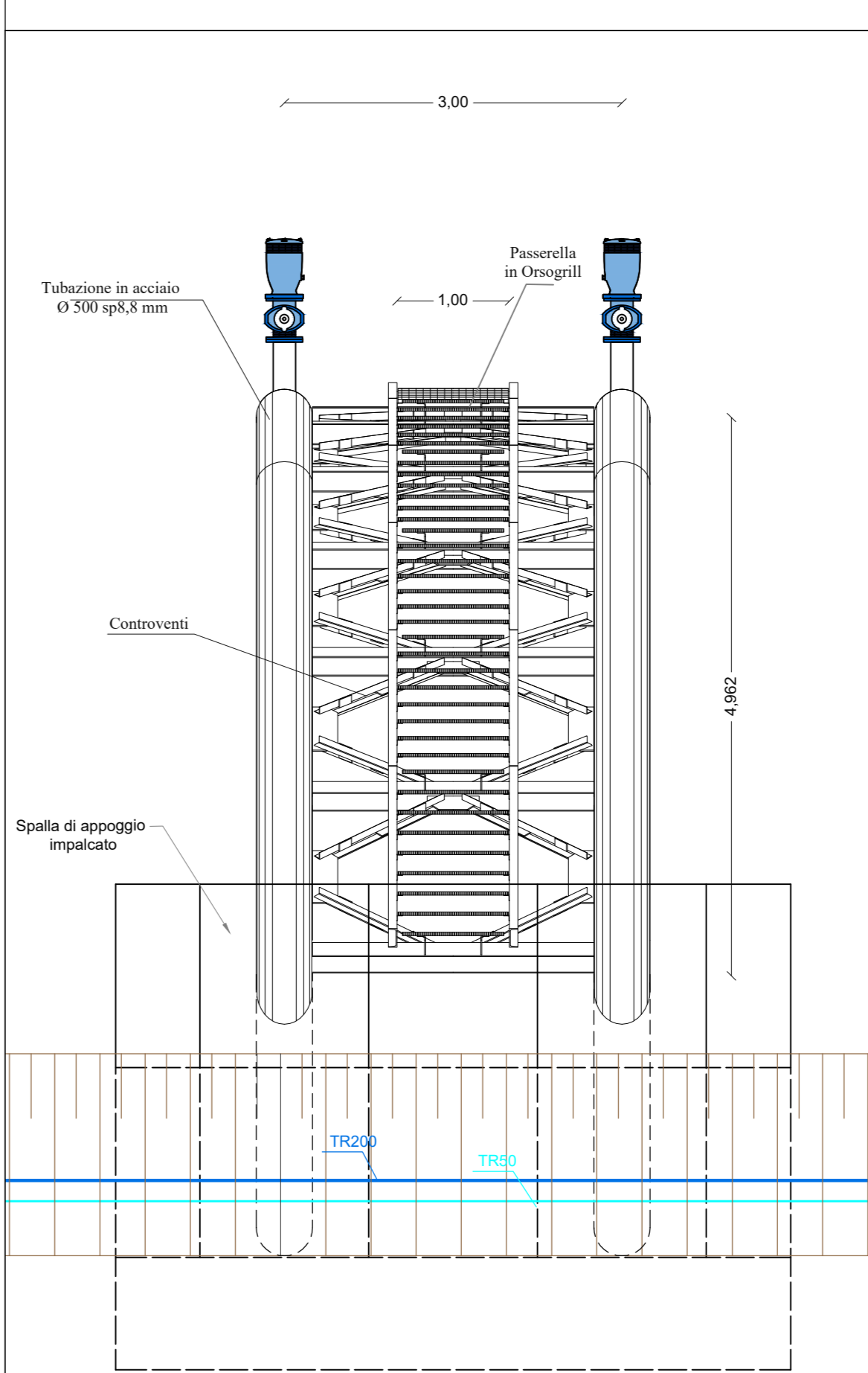

PIANTA SINGOLO MODULO R=1:50

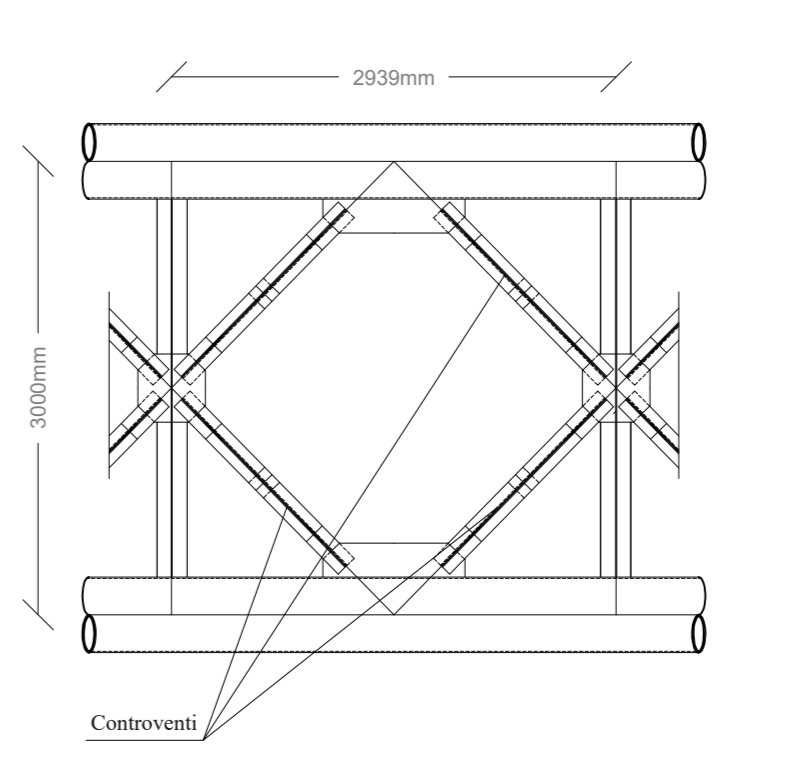

PICCHETTI E VERTICI	1	2	3	4	5	6	7	8	9	10	11	12	13	14	15	16	17	18	19	20	21	22	23	24	25	26	27	28	29	30	31	32	33	34	35	36		
QUOTE TERRENO [m s.l.m.]	88.25	88.03	87.81	87.59	87.37	87.15	86.93	86.71	86.49	86.27	86.05	85.83	85.61	85.39	85.17	84.95	84.73	84.51	84.29	84.07	83.85	83.63	83.41	83.19	82.97	82.75	82.53	82.31	82.09	81.87	81.65	81.43	81.21	80.99	80.77	80.55		
QUOTE ASSE CONDOTTA [m s.l.m.]	86.05	86.46	86.36	86.27	86.18	86.08	85.99	85.90	85.80	85.71	85.62	85.53	85.44	85.35	85.26	85.17	85.08	84.99	84.90	84.81	84.72	84.63	84.54	84.45	84.36	84.27	84.18	84.09	84.00	83.91	83.82	83.73	83.64	83.55	83.46	83.37	83.28	
DISTANZE PARZIALI [m]		2.00	2.00	2.00	2.00	2.00	2.00	2.00	2.00	2.00	2.00	2.00	2.00	2.00	2.00	2.00	2.00	2.00	2.00	2.00	2.00	2.00	2.00	2.00	2.00	2.00	2.00	2.00	2.00	2.00	2.00	2.00	2.00	2.00	2.00	2.00	2.00	
DISTANZE PROGRESSIVE [m]	888	890	892	894	896	898	900	902	904	906	908	910	912	914	916	918	920	922	924	926	928	930	932	934	936	938	940	942	944	946	948	950	952	954	956	958	960	962

Finanziato dall'Unione europea
NextGenerationEU

Mims
Ministero delle Infrastrutture
e della Mobilità Sostenibile

Siciliacque S.p.A.

Via Vincenzo Orsini, 13 - 90139 Palermo C.F./P. IVA: 05216080829
e-mail: siciliacque@siciliacquepa.it PEC: siciliacque@siciliacquepa.it

Interventi per il potenziamento del sistema idrico della Sicilia sud-occidentale

Adduzione da Montescuro ovest per Mazara, Petrosino, Marsala

PROGETTO ESECUTIVO CUP: C21B2101282001 PNR-M2C4-14.1-A2-53

IMPRESSE ESECUTRICI:

(Mandatario) **INGALUNIA**
Via Del Grande Archivio n°12
90128 Marsala
Tel. 0941.623913
ingaluniasp@pec.it

(Mandatario) **Idroambiente**
Corso Garibaldi n°259
90128 Marsala
Tel. 0941.647919
idroambiente@pec.it

(Mandatario) **CEBAT**
Via Angelo Storti n°6
00188 Roma
Tel. 06.8558146
info@cebat.it

RESPONSABILE DELLA PROGETTAZIONE:
Alessandro Cocconi

GRUPPO DI PROGETTAZIONE:

COORDINAMENTO:
Ing. Massimo Carino
Ing. Nicola D'Amadio
Ing. Domenico Di Stefano

STRUTTURE:
Ing. Giuseppe Ferraro
Ing. Luigi Di Neri
Ing. Marco Carino

GEOTECNICA:
Ing. Domenico Di Stefano (IST)
Ing. Roberto Di Stefano
Ing. Giovanni Ferraro

SECUREZZA:
Ing. Marco Carino
Ing. Daniela Viti

ARRETRATI:
Ing. Marco Carino
Ing. Vincenzo Carino
Ing. Vincenzo Carino

GEOLÓGIA:
Dott. Carlo Massimo Carino
Dott. Carlo Massimo Carino
Dott. Carlo Massimo Carino

COMPUTO:
Dott. Carlo Massimo Carino
Dott. Carlo Massimo Carino
Dott. Carlo Massimo Carino

Elaborato

PONTE CASENUOVE
Pianta, profilo e sezione

Classe 3
ELABORATI GRAFICI
DI DETTAGLIO
N. tavola
3.4.9.5

Formato
A0
varie

Revisioni	N°	DESCRIZIONE	DATA
0	1° emissione		Dicembre 2023
1	2° emissione		Maggio 2024
3	3° emissione		