

SEZIONE TIPO DI POSA PER ARGILLE SABBIOSE, GHIAIE, LIMI E SABBIE

① ② ③

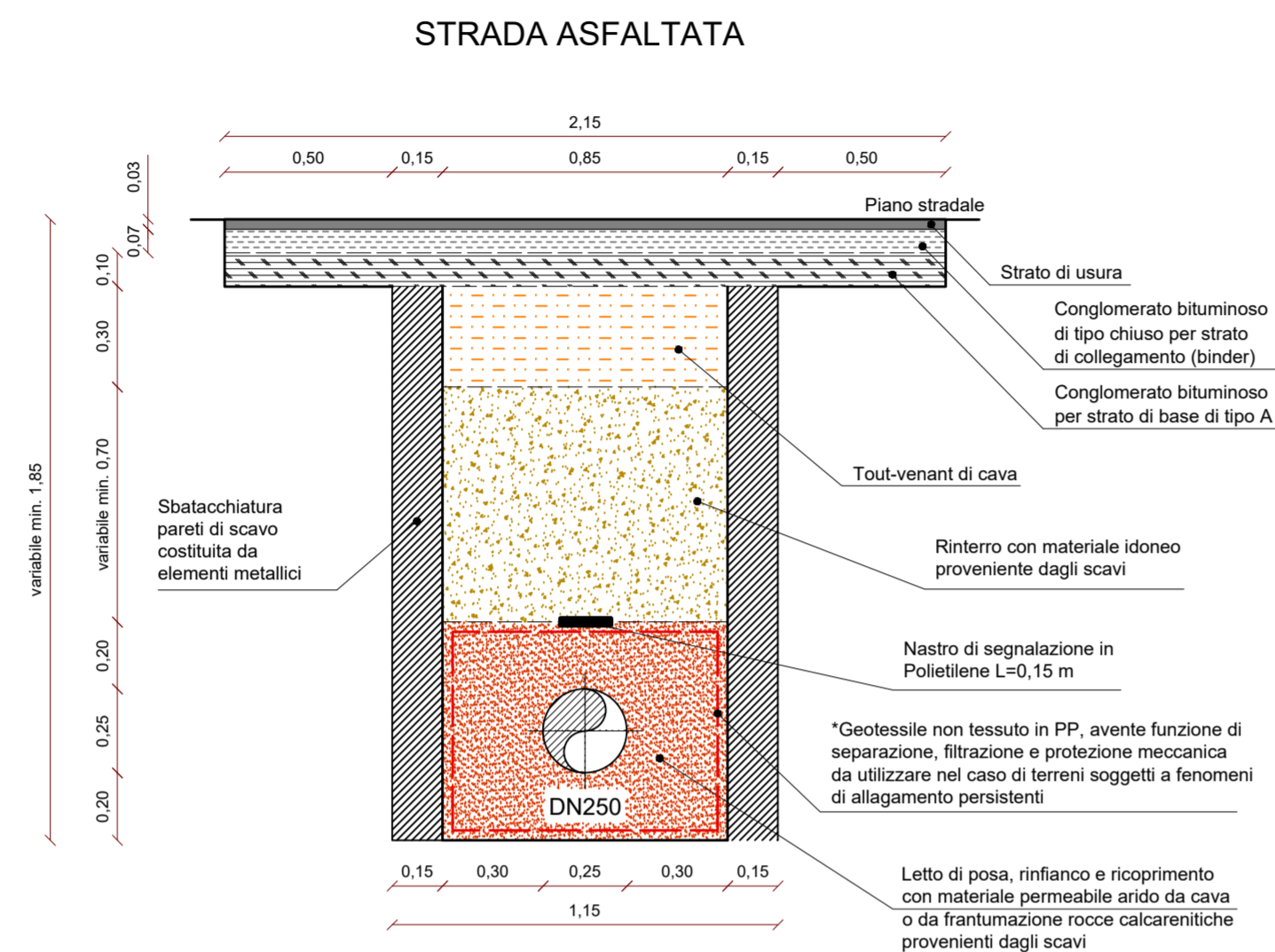

①

STRADA STERRATA

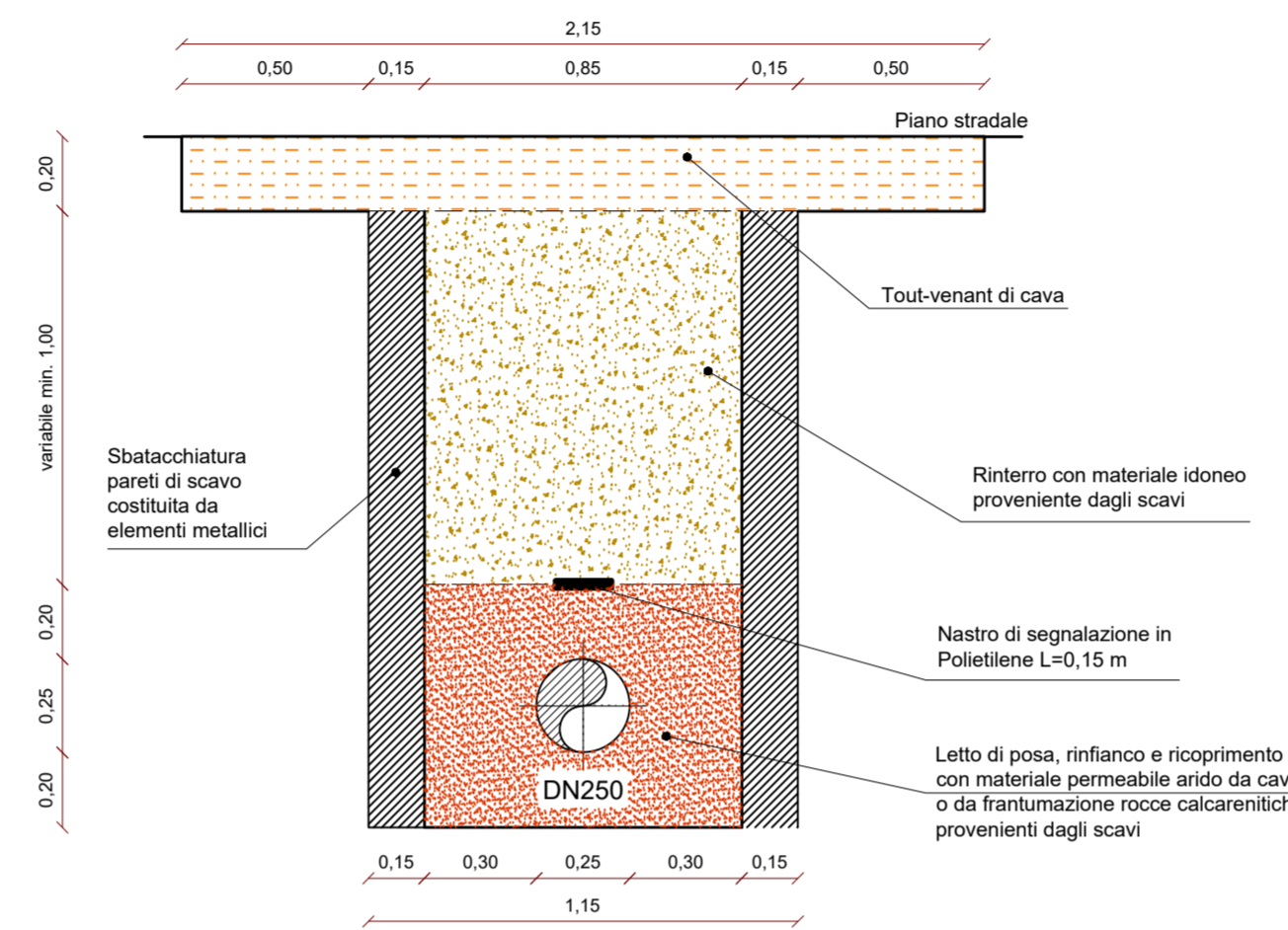

②

TERRENO NATURALE

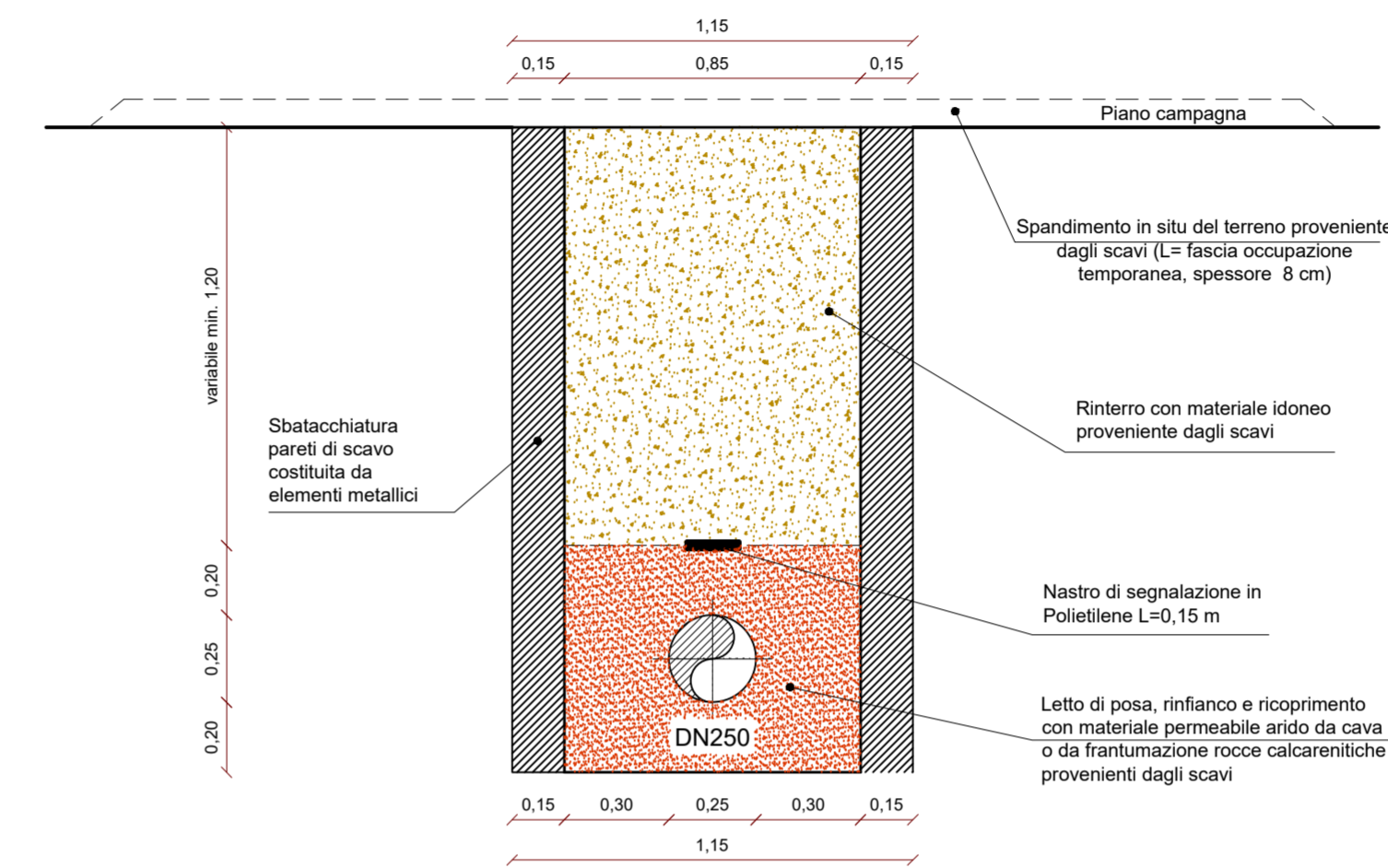

③

SEZIONE TIPO DI POSA PER CALCARENITI

④ ⑤ ⑥

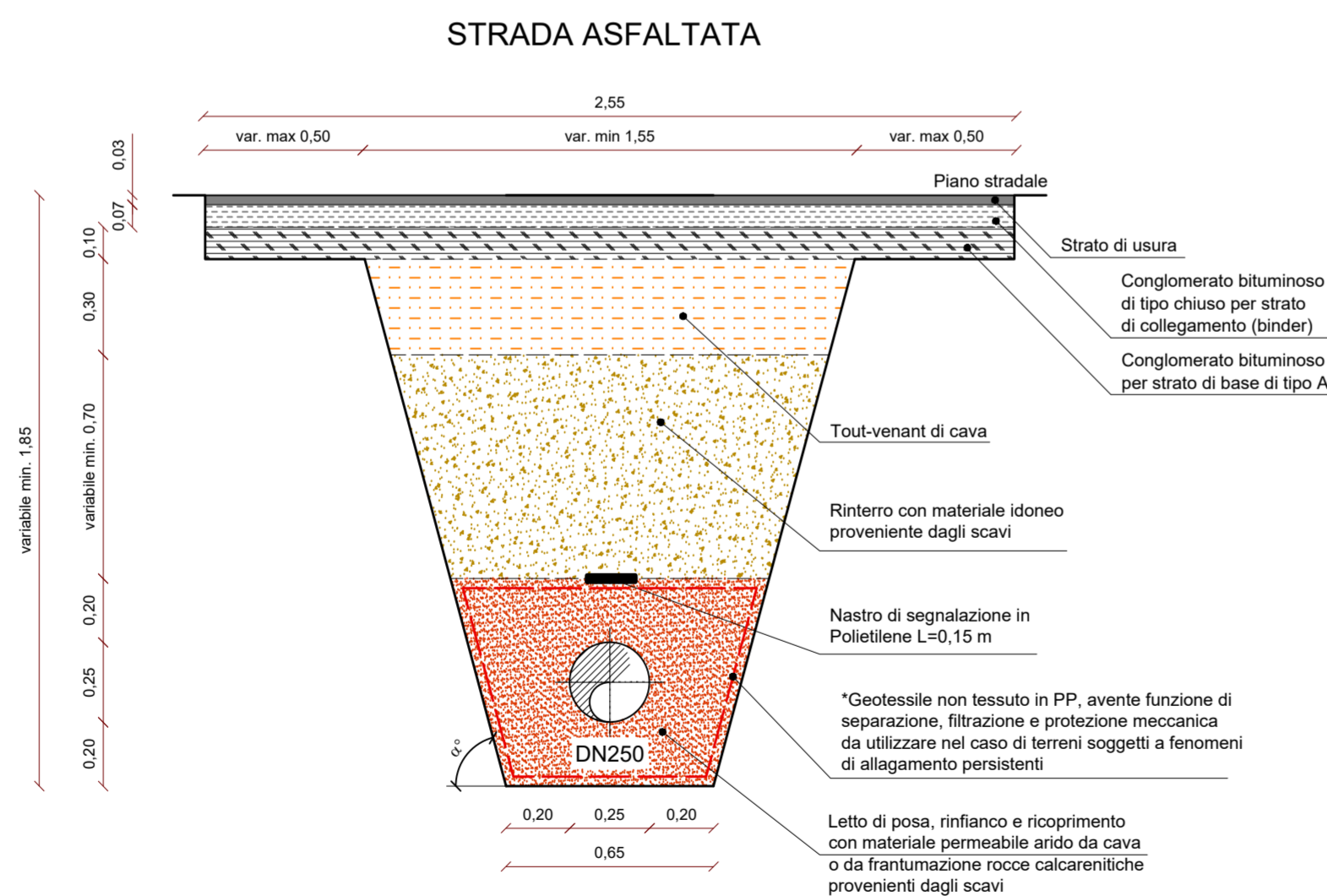

④

STRADA STERRATA

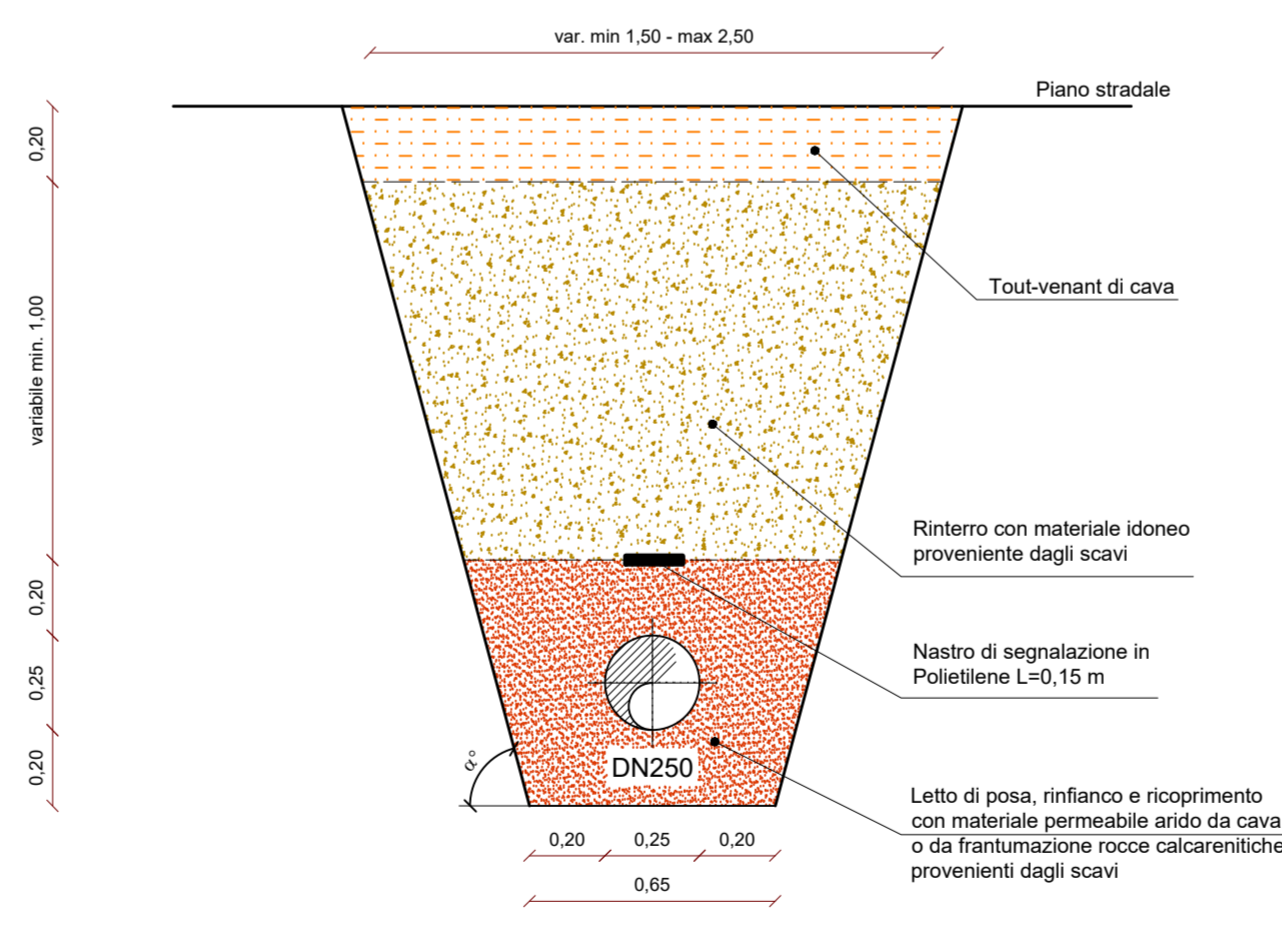

⑤

TERRENO NATURALE

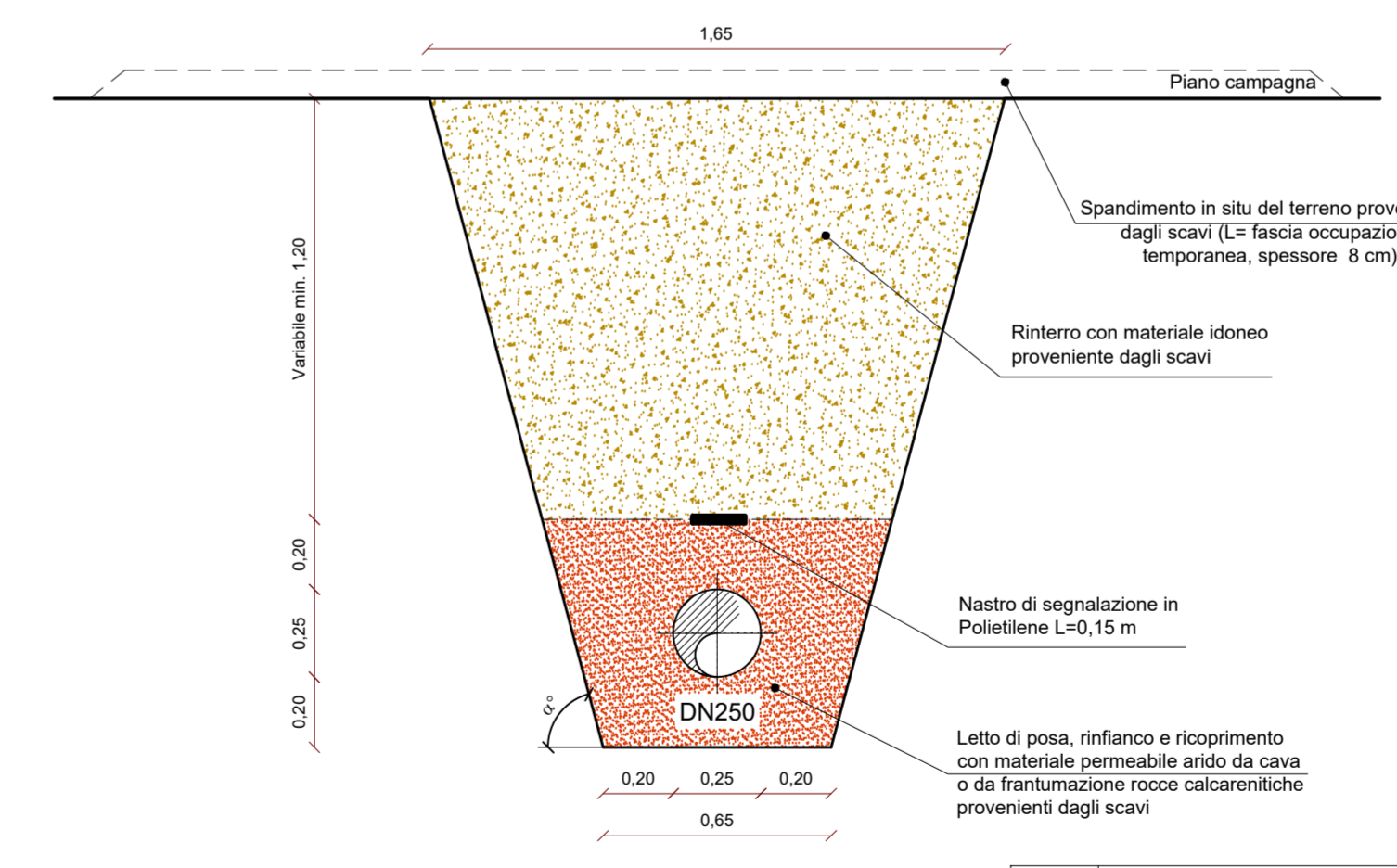

⑥

$\alpha = 75^\circ$	Per terreni calcarenitici scarsamente cementati discontinui ed eterogenei
$\alpha = 90^\circ$	Per terreni calcarenitici omogenei cementati
Vedi relazione Geotecnica	

*** RAPPORTO DI VERIFICA INTERMEDIO - Osservazione n.17**
 Punto 10: la voce di geotessile è relativa soltanto al secondo tratto in corrispondenza dell'attraversamento del fiume Delia, tra i picchetti 135-180 ed picchetti 321 bis - 467, per una estesa rispettivamente di 906.74 e 2886.438 (vedasi CPE)



SICILIACQUE S.p.A.
 Via Vincenzo Orsini, 13 - 90139 Palermo C.F./P.IVA: 05216080829
 e-mail: siciliacque@siciliacquespa.it PEC: siciliacque@siciliacquespa.com



Interventi per il potenziamento del sistema idrico della Sicilia sud - occidentale

Adduzione da Montescuro ovest per Mazara, Petrosino, Marsala



PROGETTO ESECUTIVO

CUP: C21B21012820001
 PNRR-M2C4-14.1-A2-53

IMPRESA ESECUTRICE:
 (Mandante) **INGALUNA**
 Via Del Grande Archivio n°32
 80138 Napoli
 Tel. 0541 623903
 ingalunasrl@legaimail.it

(Mandante) **Idroambiente s.r.l.**
 Corso Garibaldi n°259
 80025 Poggioreale (NA)
 Tel. 0824 947519
 idroambiente@cggn.legaimail.it

(Mandataria) **CEBAT**
 Via Angelo Banti n°6
 00138 Roma
 Tel. 06 88588146
 info@cebat.it

RESPONSABILE
 Alessandro Ceccoli
C.E.B.A.T.
 Via Angelo Banti, 26/28
 00138 ROMA
 P.IVA n° 0324221009

GRUPPO DI PROGETTAZIONE:
COORDINAMENTO:
 Ing. Maurizio Carlino
 Ing. Nicola D'Alessandro
 Ing. Domenico D'Alessandro (RS)
STRUTTURE:
 Ing. Giuseppe Ferraro
 Ing. Giuseppe Limbici
 Ing. Manuela Carlino
IDRAULICA:
 Ing. Maurizio Carlino
 Ing. Luigi Di Natali
 Ing. Martina Carlino
 Ing. Dino Carlino
GEOLOGIA:
 Dott. Geol. Massimo Carfano
 Dott. Geol. Francesco Morgante
 Dott. Geol. Giuseppe Salvaggio

GEOTECNICA:
 Ing. Domenico D'Alessandro (RS)
 Ing. Raimondo D'Alessandro
 Geom. Raimondo Ferraro
SICUREZZA:
 Ing. Alfonso Colura
 Ing. Desiderio Carlino
 Ing. Daniele Vinti
AMBIENTE:
 Arch. Carmelo Carlino
 Ing. Valeria Carlino
 Ing. Claudia Carlino

RESPONSABILE DELLA PROGETTAZIONE:
 (Ordine degli Ingegneri della Prov. di Agrigento n°A628)
Maurizio Carlino



IL R.U.P.:
 Ing. Vincenzo Sterrazza
 (Ordine degli Ingegneri della Prov. di Palermo n°3895)

SICILIACQUE S.p.A.
 Il responsabile del procedimento
 Ing. Vincenzo Sterrazza
 V. Sterrazza

Elaborato

SEZIONI TIPO DI POSA DN250

Classe 3

ELABORATI GRAFICI GENERALI

N. Tavola

3.5.4

Revisori	N°	DESCRIZIONE	DATA
	1°	emissione	Gennaio 2024
	2°	emissione	
	3°	emissione	

Formato

1020 x 420 mm

1:20