

INQUADRAMENTO PLANIMETRICO SU ORTOFOTO Scala 1:250

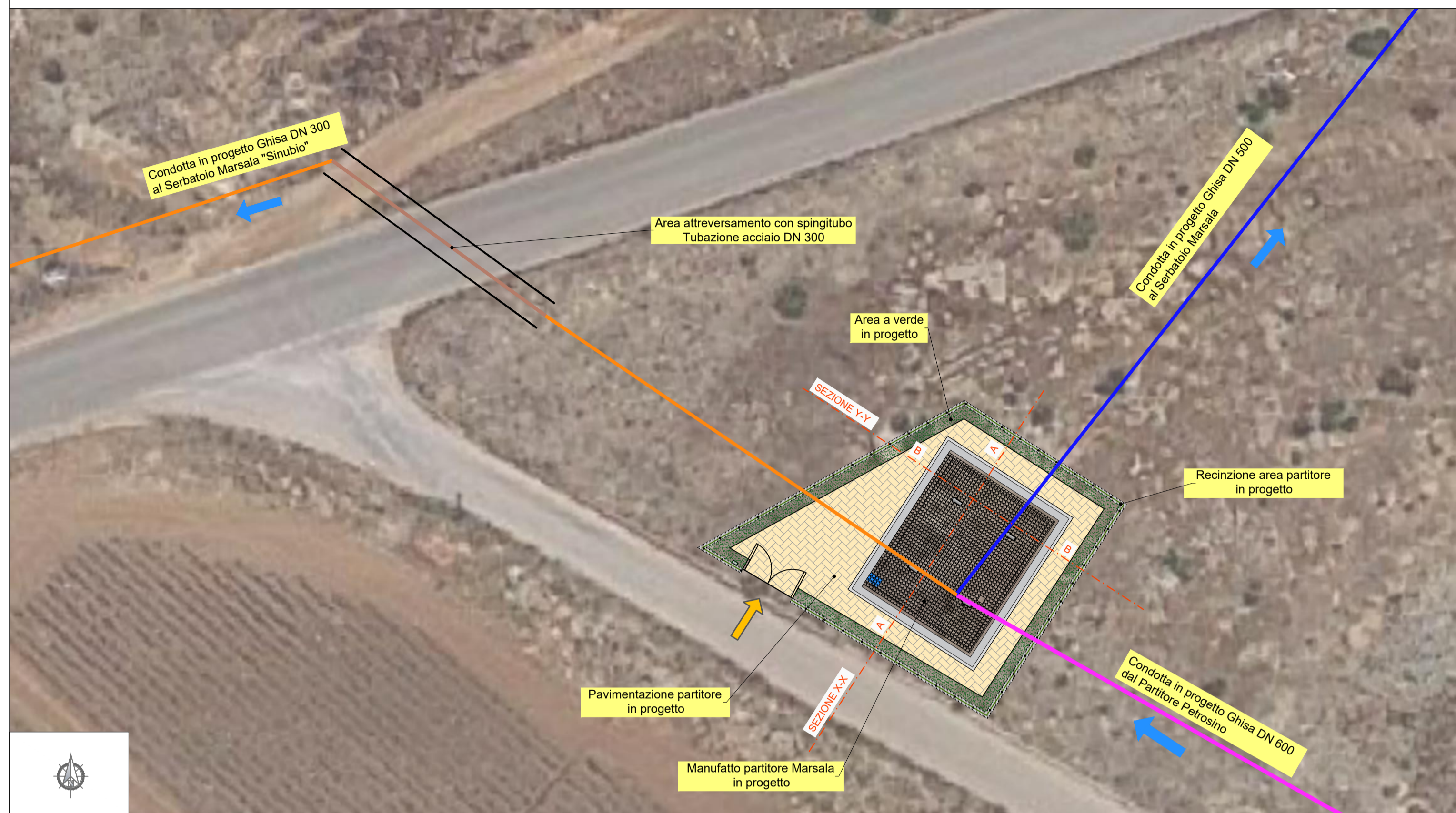

SEZIONE X-X SCAVO PIAZZALE

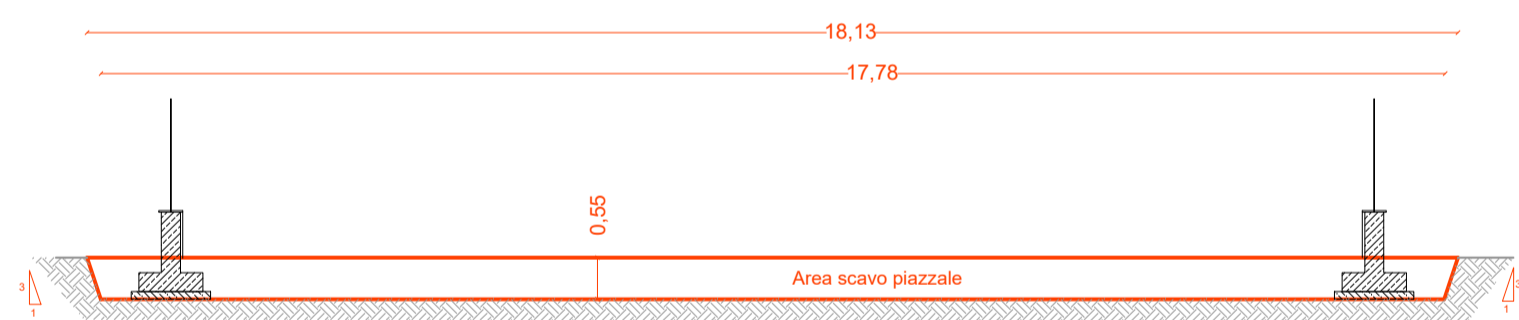

SEZIONE Y-Y SCAVO PIAZZALE

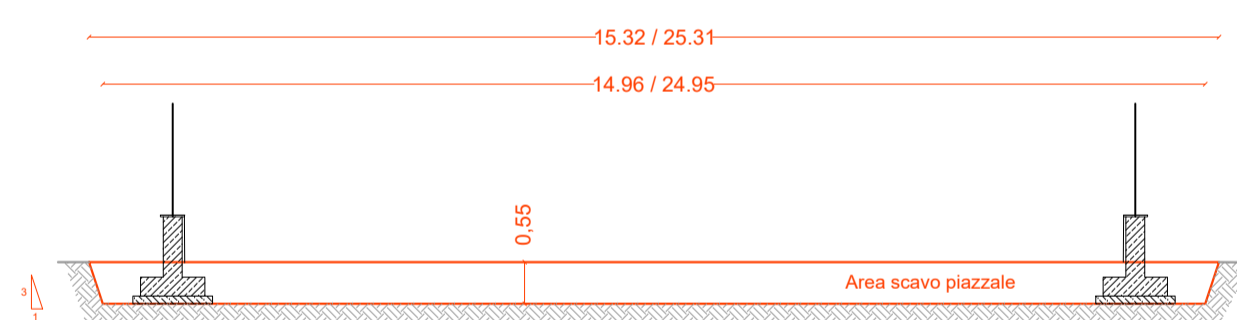

SEZIONE DI SCAVO A-A (MANUFATTO)

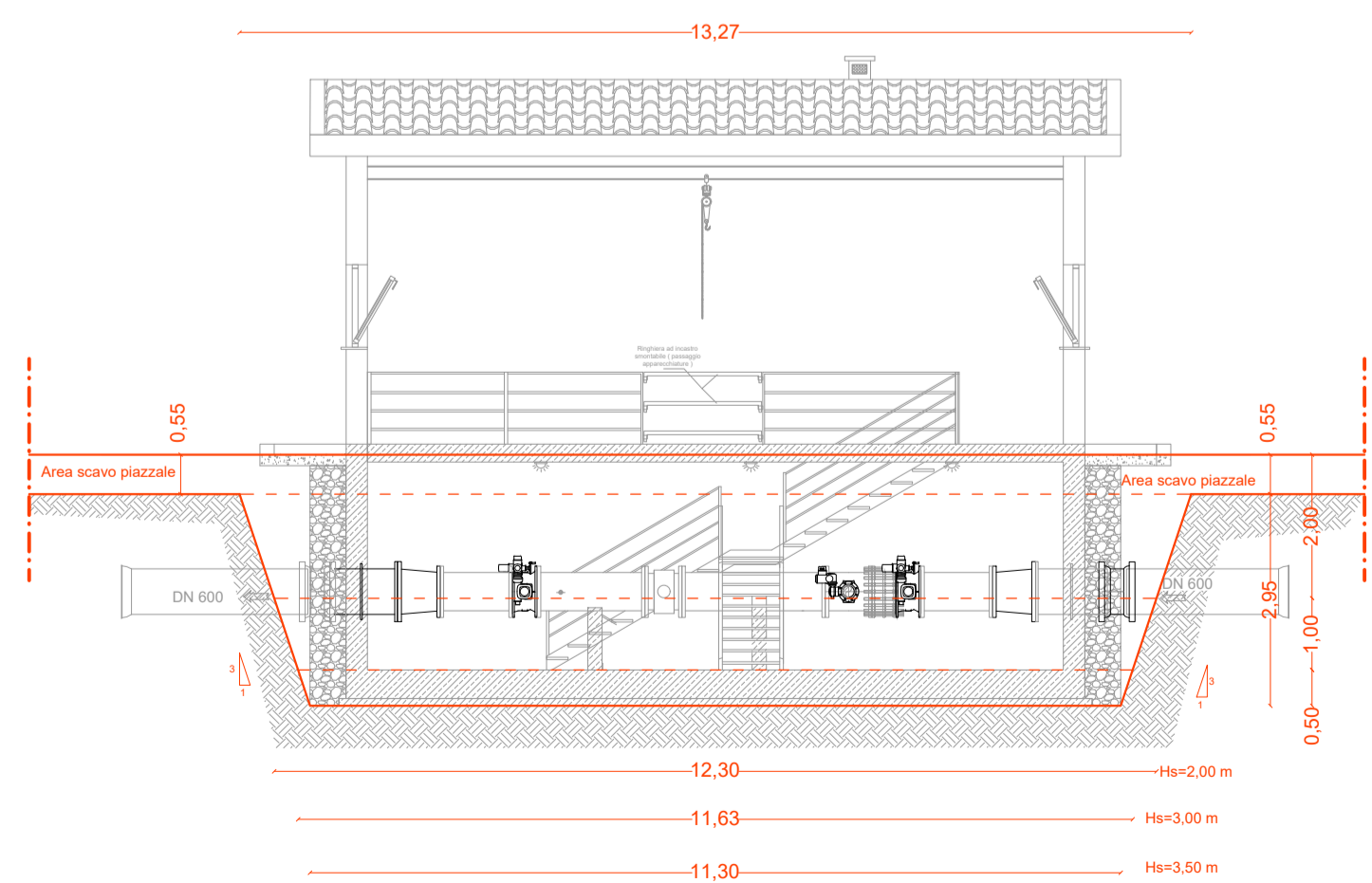

SEZIONE DI SCAVO B-B (MANUFATTO)

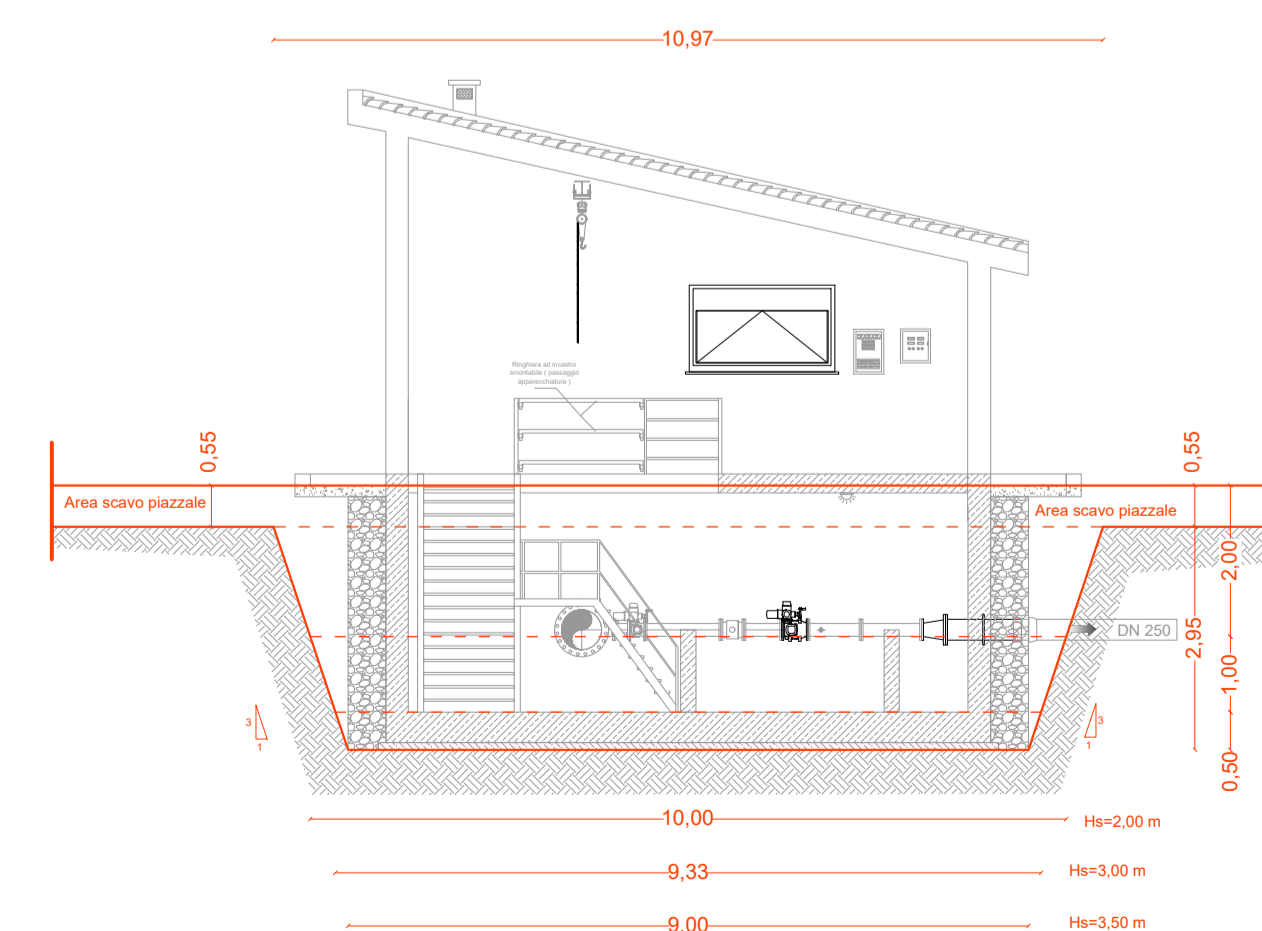

Siciliacque S.p.A.
 Via Vincenzo Orsini, 13 - 90139 Palermo C.F./P.IVA:05216080829
 e-mail:siciliacque@siciliacquespa.it PEC:siciliacque@siciliacquespa.com

Interventi per il potenziamento del sistema idrico della Sicilia sud - occidentale

Adduzione da Montescuro ovest per Mazara, Petrosino, Marsala

PROGETTO ESECUTIVO CUP: C21B21012820001 PNNR-M2C4-14.1-A2-53

IMPRESE ESECUTRICI:

| | | | |
|---|--|---|--|
| (Mandante) INGALLINA Via Del Grande Archivio n°32 80138 Napoli Tel. 0541 623903 ingallinas@regalmail.it | (Mandante) Idroambiente s.r.l. Corso Garibaldi n°259 80055 Portici (NA) Tel. 0824 947519 idroambiente@egn.legalmail.it | (Mandataria) CEBAT Via Angelo Banti n°6 00138 Roma Tel. 06 88588146 info@cebat.it | RESPONSABILE Alessandro Ceccoli CEBAT Via Angelo Banti, 26/28 00138 ROMA P.IVA: 0324221009 |
|---|--|---|--|

GRUPPO DI PROGETTAZIONE:

| | | |
|---|--|---|
| COORDINAMENTO: Ing. Maurizio Carlino Ing. Nicola D'Alessandro Ing. Domenico D'Alessandro (83) | GEOTECNICA: Ing. Domenico D'Alessandro (82) Ing. Raimondo D'Alessandro Geom. Raimondo Ferula | RESPONSABILE DELLA PROGETTAZIONE: Ing. Maurizio Carlino (Ordine degli Ingegneri della Prov. di Agrigento n°A628) |
| STRUTTURE: Ing. Giuseppe Ferraro Ing. Giuseppe Limbici Ing. Manuela Carlino | SICUREZZA: Ing. Alfonso Colura Ing. Desiderio Carlino Ing. Daniele Viri | IL R.U.P.: Ing. Vincenzo Sferuzza (Ordine degli Ingegneri della Prov. di Palermo n°3895) |
| IDRAULICA: Ing. Maurizio Carlino Ing. Luigi Di Natali Ing. Maria Carlino Ing. Dino Carlino | AMBIENTE: Arch. Carmelo Carlino Ing. Valeria Carlino Ing. Claudia Carlino | SICILIAQUE S.p.A. Il responsabile del procedimento Ing. Vincenzo Sferuzza |
| GEOLOGIA: Dott. Geol. Massimo Carlino Dott. Geol. Francesco Morgante Dott. Geol. Giuseppe Salvaggio | COMPUTO: Geom. Giovanni La Rocca Ing. Mariateresa Messinese Geom. Andrea Vaccaro | delta ingegneria Via Artemide n°3 92100 Agrigento Tel. 0922 421007 deltaingegneria@pec.it |

Elaborato **Partitore Marsala** Sezioni di scavo

Classe 3 ELABORATI GRAFICI DI DETTAGLIO

N. Tavola **3.6.3.5.3**

| Revisioni | N° | DESCRIZIONE | DATA | Formato |
|-----------|--------------|-------------|--------------|---------|
| | 1° emissione | | Gennaio 2024 | A1 |
| | 2° emissione | | | |
| | 3° emissione | | | varie |