

PLANIMETRIA DI INQUADRAMENTO
Manufatto di consegna Marsala 2 - Cardilla - Scala 1:1000



TABELLA PICCHETTI DI TRACCIAMENTO MANUFATTO DI CONSEGNA

ID picchetto	NORD	EST
1	4186251.588	280028.835
2	4186252.009	280034.075
3	4186247.726	280034.414
4	4186247.302	280029.179

TABELLA PICCHETTI DI TRACCIAMENTO CONDOTTA

ID picchetto	NORD	EST
5	4186253.614	280072.208
6	4186250.563	280034.191
7	4186250.143	280028.951

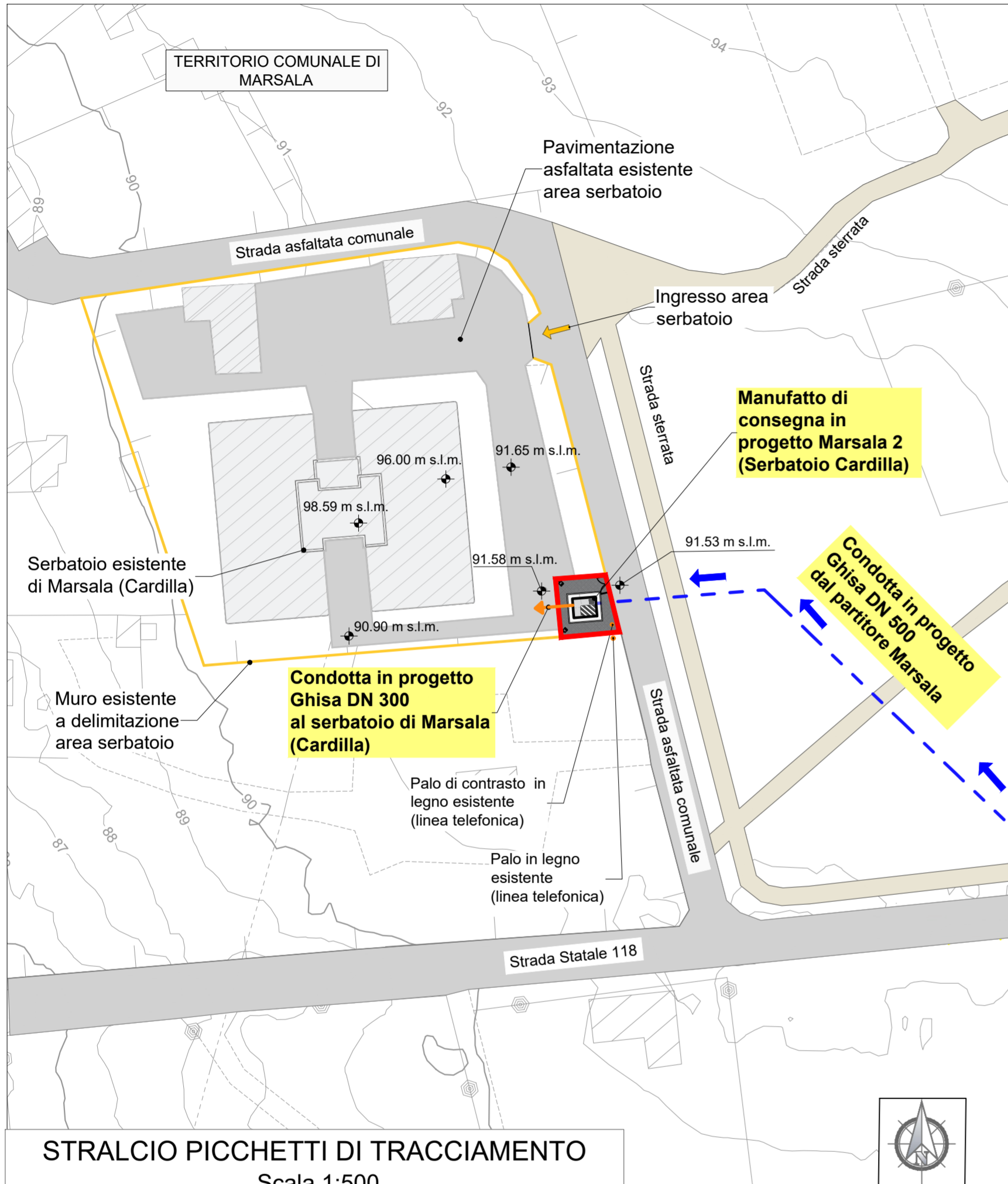
INQUADRAMENTO PLANIMETRICO SU ORTOFOTO
Manufatto di consegna Marsala 2 - Cardilla - Scala 1:1000

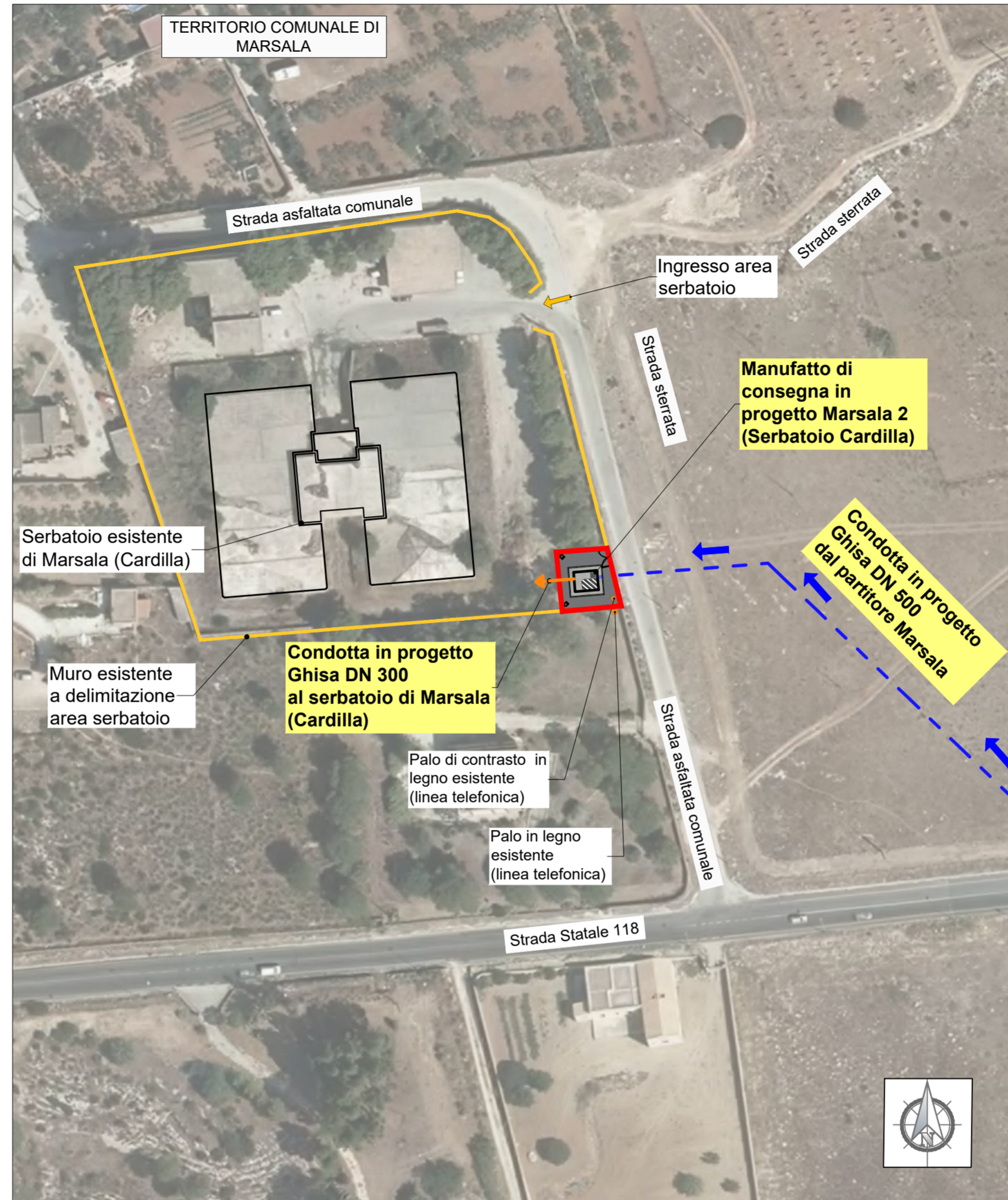

LEGENDA

- Condotta in progetto ghisa DN 500
- Condotta in progetto ghisa DN 300
- Manufatto di consegna in progetto
- Direzione flusso
- Ingresso area serbatoio
- Muro esistente (confine area serbatoio)
- Strada asfaltata
- Strada sterrata
- Palo in legno (linea telefonica)
- n.nn m s.l.m. Quota altimetrica da rilievo celerimetrico (m s.l.m.)
- n.nn m s.l.m. Quota altimetrica di progetto (m s.l.m.)
- xx = identificativo picchetto

COORDINATE PLANIMETRICHE DI TRACCIAMENTO

N = Nord } Coordinate planimetriche riferite al sistema di riferimento UTM F33:
E = Est }

Per le quote altimetriche, al fine di determinare le quote assolute sul livello medio del mare, è necessario materializzare sui luoghi una serie di capisaldi posti ad una distanza media di circa 500 m appoggiandosi alle linee di livellazione o ad altri vertici determinati dall'I.G.M. (Istituto Geografico Militare)



Finanziato dall'Unione europea NextGenerationEU

Mims Ministero delle infrastrutture e della mobilità sostenibili

Siciliacque SICILIACQUE S.p.A. Via Vincenzo Orsini, 13 - 90139 Palermo C.F./P.IVA:05216080829 e-mail:siciliacque@siciliacquespa.it PEC:siciliacque@siciliacquespa.com

REGIONE SICILIANA

Interventi per il potenziamento del sistema idrico della Sicilia sud - occidentale

Adduzione da Montescuro ovest per Mazara, Petrosino, Marsala

PROGETTO ESECUTIVO CUP: C21B21012820001 PNRR-M2C4-I4.1-A2-53

IMPRESE ESECUTRICI:

(Mandante) **NGALLINA** Via Del Grande Archivio n°32 80138 Napoli Tel. 0541 623903 ingallinasrl@legalmail.it

(Mandante) **Idroambiente s.r.l.** Corso Garibaldi n°259 80055 Portici (NA) Tel. 0824 947519 idroambiente@cg.legalmail.it

(Mandataria) **CEBAT** Via Angelo Banti n°6 00138 Roma Tel. 06 85588146 info@cebat.it

RESPONSABILE Alessandro Ceccoli

CEBAT Via Angelo Banti, 26/28 00138 Roma P.IVA/C.F. 5324221009

GRUPPO DI PROGETTAZIONE:

COORDINAMENTO: Ing. Maurizio Carlini, Ing. Nicola D'Alessandro, Ing. Domenico D'Alessandro (63)

STRUTTURE: Ing. Giuseppe Ferraro, Ing. Giuseppe Limbici, Ing. Manuela Carlini

IDRAULICA: Ing. Maurizio Carlini, Ing. Luigi Di Natali, Ing. Martina Carlini, Ing. Dino Carlini

GEOLOGIA: Dott. Geol. Massimo Carlini, Dott. Geol. Francesco Morgante, Dott. Geol. Giuseppe Salvaggio

GEOTECNICA: Ing. Domenico D'Alessandro (62), Ing. Raimondo D'Alessandro, Geom. Raimondo Ferula

SICUREZZA: Ing. Alfonso Collura, Ing. Desiderio Carlini, Ing. Daniele Vinti

AMBIENTE: Arch. Carmelo Carlini, Ing. Valeria Carlini, Ing. Claudia Carlini

COMPUTO: Geom. Giovanni La Rocca, Ing. Mariateresa Messinese, Geom. Andrea Vaccaro

RESPONSABILE DELLA PROGETTAZIONE: Ing. Maurizio Carlini (Ordine degli Ingegneri della Prov. di Agrigento n°A628)

IL R.U.P.: Ing. Vincenzo Sferruzza (Ordine degli Ingegneri della Prov. di Palermo n°3895)

SICILIACQUE S.p.A. Il responsabile del procedimento Ing. Vincenzo Sferruzza

Elaborato

Manufatto di consegna Marsala 2 - Cardilla
Inquadramento generale

Revisión	N°	DESCRIZIONE	DATA
	1° emissione		Gennaio 2024
	2° emissione		
	3° emissione		

Classe 3 ELABORATI GRAFICI DI DETTAGLIO

N. Tavola **3.6.4.5.1**

Formato **A2+**

Scala **1:1.000 - 1:500**