

SEZIONE X-X SCAVO PIAZZALE

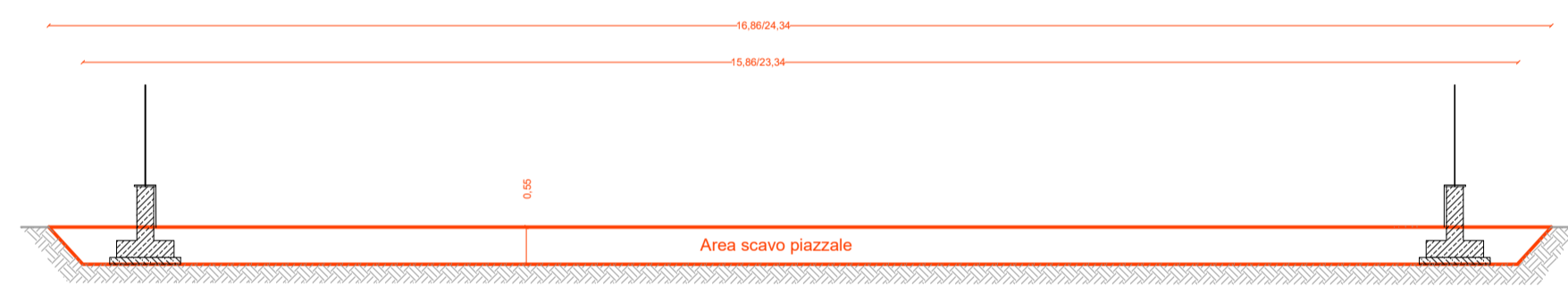

SEZIONE Y-Y SCAVO PIAZZALE

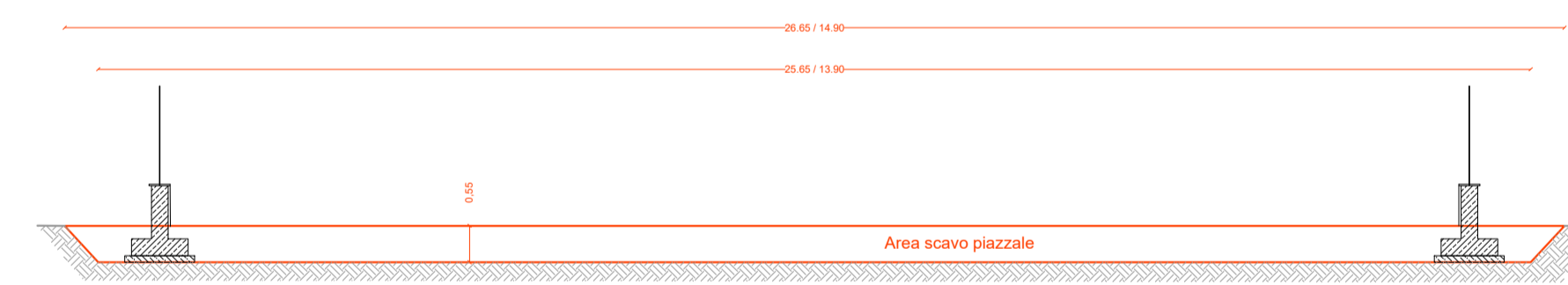

SEZIONE DI SCAVO A-A (MANUFATTO)

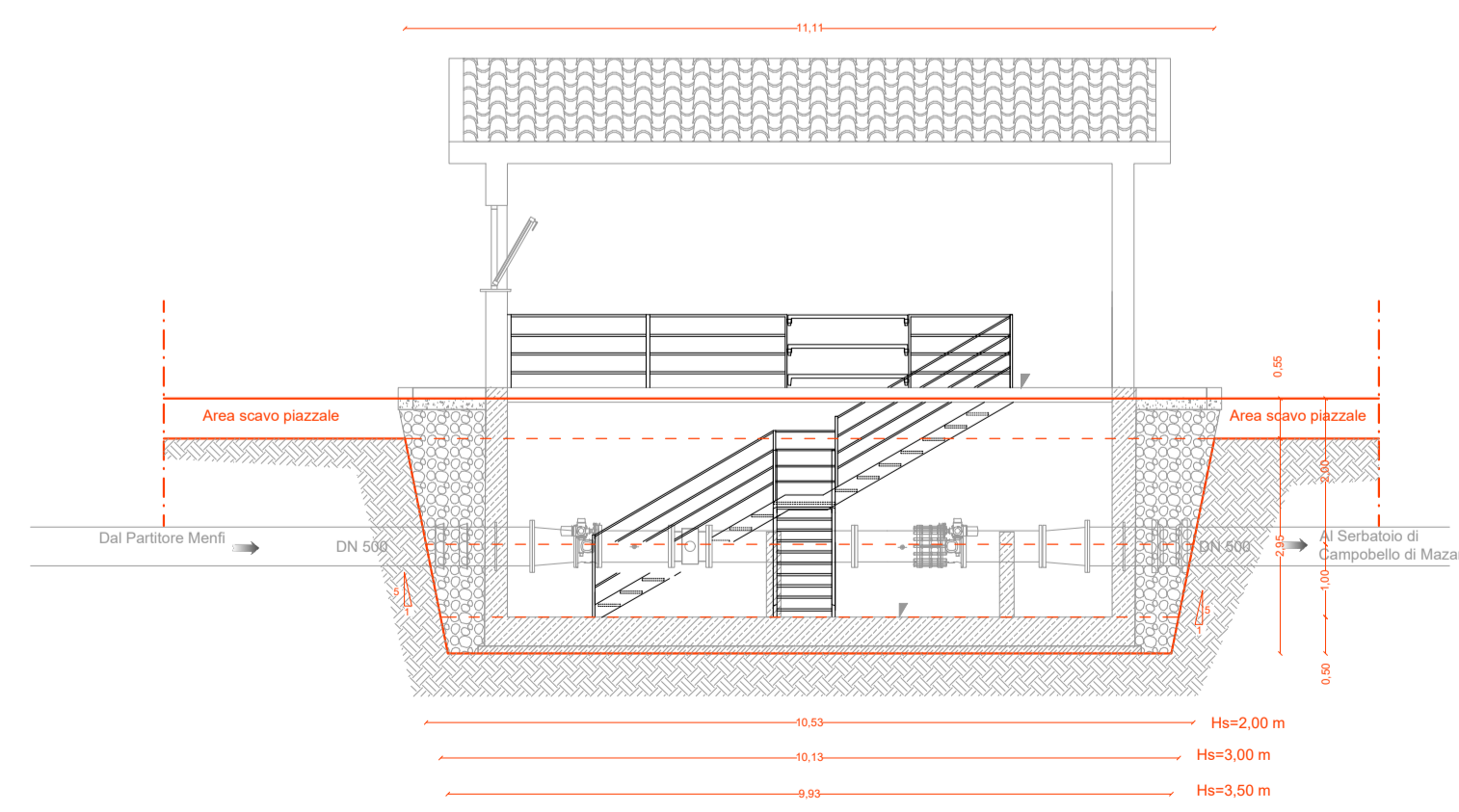

SEZIONE DI SCAVO B-B (MANUFATTO)

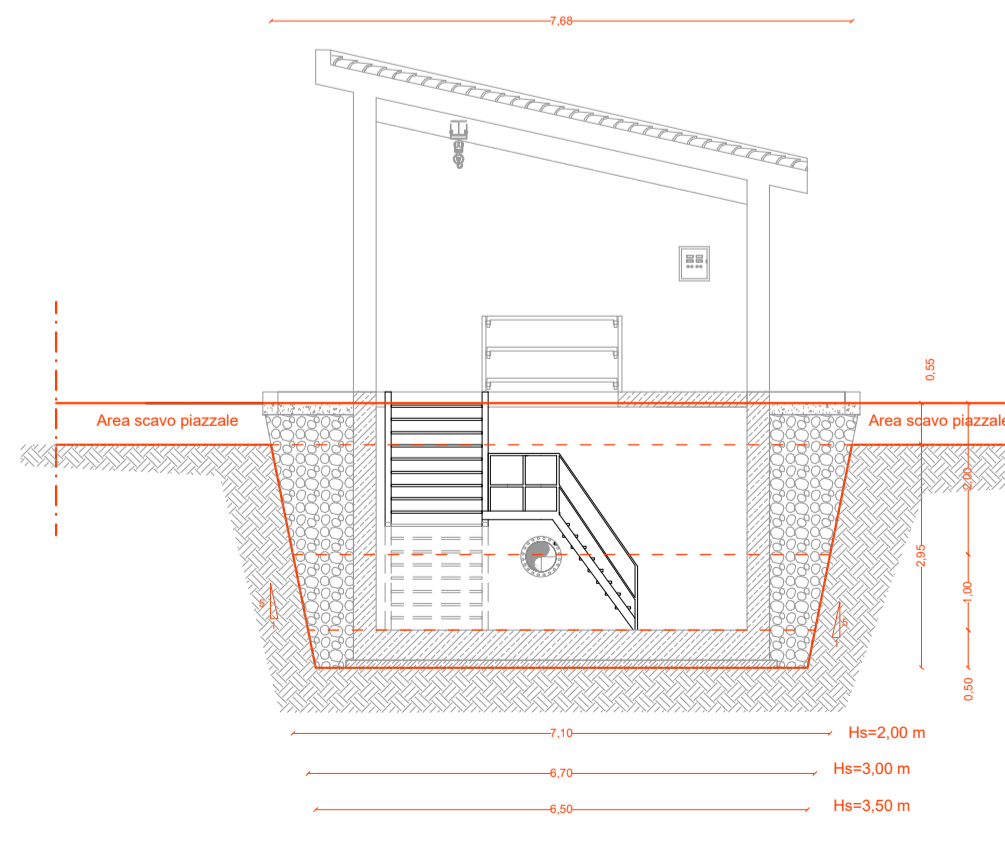

N.B.
Per i particolari costruttivi di dettaglio si rimanda all'elaborato 3.6.3.6 " Partitori, Manufatti di consegna e misura - Particolari Costruttivi "



Siciliacque S.p.A.
Via Vincenzo Orsini, 13 - 90139 Palermo C.F./P.IVA: 05216080829
e-mail: siciliacque@siciliacquespa.it PEC: siciliacque@siciliacquespa.com



Interventi per il potenziamento del sistema idrico della Sicilia sud - occidentale

Adduzione da Montescuro ovest per Mazara, Petrosino, Marsala



PROGETTO ESECUTIVO

CUP: C21B21012820001
PNRR-M2C4-I4.1-A2-53

IMPRESSE ESECUTIVE:	RESPONSABILE
(Mandante) INGALLINA Via Del Grande Archivio n°32 80138 Napoli Tel. 0541 623903 ingallinasr@legalmail.it	Alessandro Ceccoli
(Mandante) Idroambiente s.r.l. Corso Garibaldi n°259 60055 Portici (NA) Tel. 0824 947319 idroambiente@cgpr.legalmail.it	C.E.S.A.Y. Via Angelo Banti, 26/28 00138 Roma RM/6.C.F. 0324221009
(Mandatario) CEBAT Via Angelo Banti n°6 00138 Roma Tel. 06 8558146 info@cebat.it	

GRUPPO DI PROGETTAZIONE:	RESPONSABILE DELLA PROGETTAZIONE:
COORDINAMENTO: Ing. Maurizio Carlini Ing. Nicola D'Alessandro Ing. Domenico D'Alessandro (IS)	Ing. Maurizio Carlini (Ordine degli Ingegneri della Prov. di Agrigento n°A628)
STRUTTURE: Ing. Giuseppe Ferraro Ing. Giuseppe Lombardi Ing. Marius Carlini	SICUREZZA: Ing. Alfonso Colura Ing. Desiderio Carlini Ing. Daniele Viti
IDRAULICA: Ing. Maurizio Carlini Ing. Luigi Di Natali Ing. Marino Carlini Ing. Dino Carlini	AMBIENTE: Arch. Carmelo Carlini Ing. Valeria Carlini Ing. Claudia Carlini
GEOLOGIA: Dott. Geol. Massimo Carlini Dott. Geol. Francesco Morgante Dott. Geol. Giuseppe Salvaggio	COMPUTO: Geom. Giovanni La Rocca Ing. Mariateresa Messina Geom. Andrea Vaccaro
del'ingegneria Via Artemide n°3 92100 Agrigento Tel. 0922 421007 deltaingegneria@pec.it	IL R.U.P.: Ing. Vincenzo Sferruzza (Ordine degli Ingegneri della Prov. di Palermo n°3895)



SICILIACQUE S.p.A.
Il responsabile del procedimento
Ing. Vincenzo Sferruzza

Elaborato	Manufatto di misura MM2 Castelvetroano-Adduttore I tratto Pk km 16+155 Sezioni di scavo	Classe 3 ELABORATI GRAFICI DI DETTAGLIO N. Tavola 3.6.5.2.3
-----------	--	--

Revisioni	N°	DESCRIZIONE	DATA	Formato
	1° emissione		Gennaio 2024	A1
	2° emissione			varie
	3° emissione			