

PIANTA - SCALA 1:250

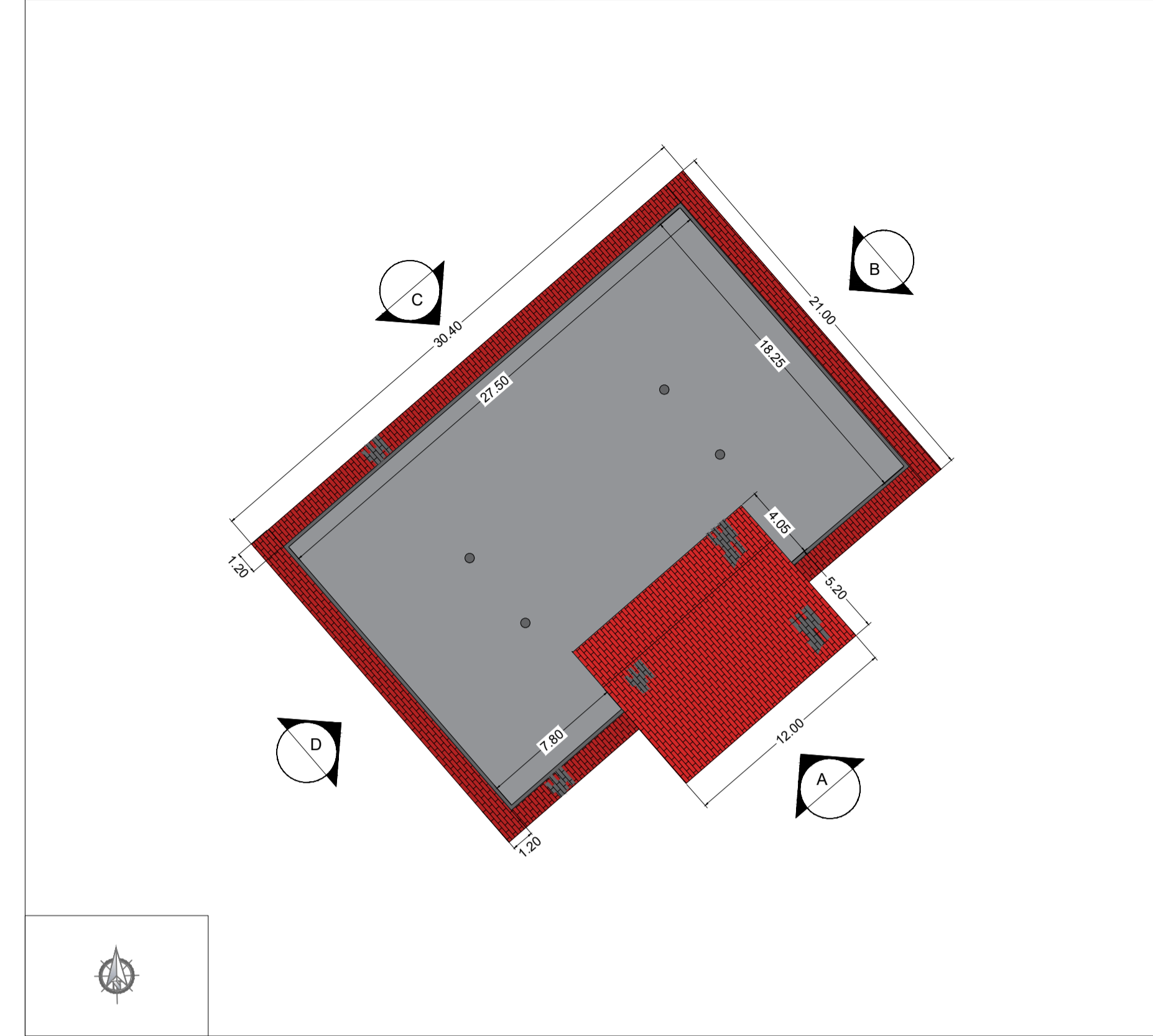

PIANTA GENERALE SERBATOIO - SCALA 1:250



PIANTA PIANO INTERRATO - SCALA 1:200

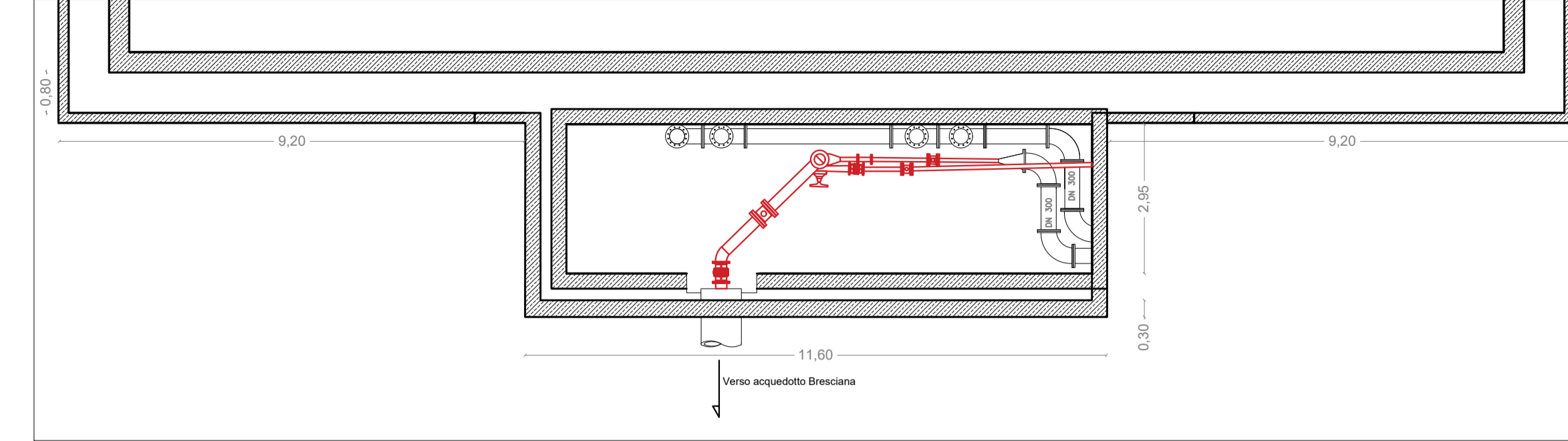

PIANTA PRIMO PIANO - SCALA 1:200

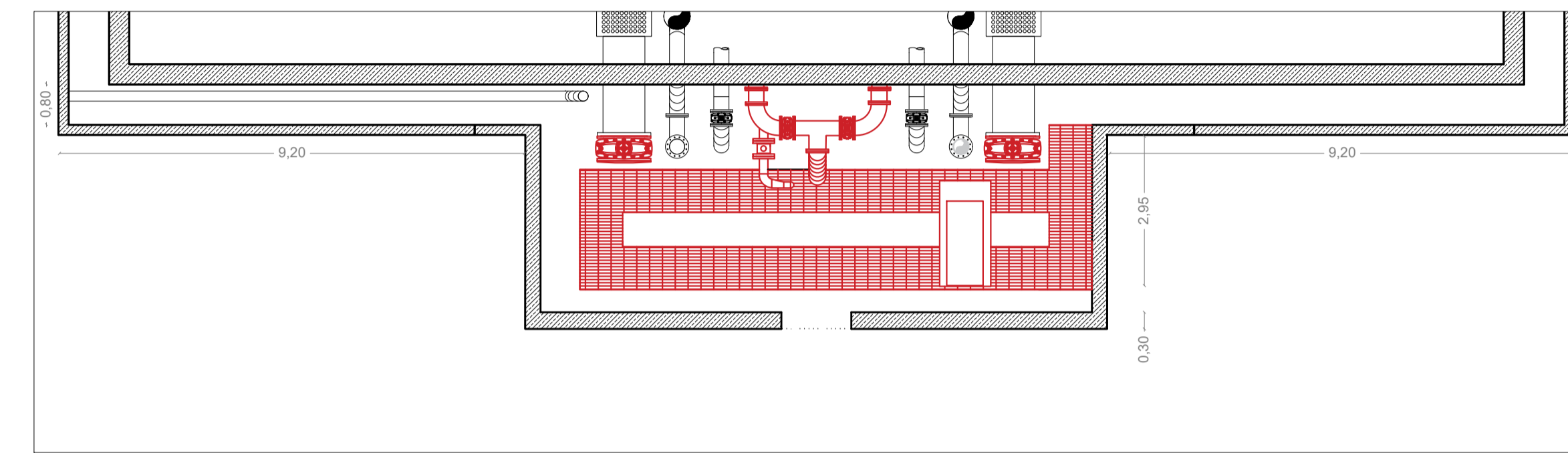

— INTERESSATO DA DISMISSIONE PIPING ESISTENTE E/O DEMOLIZIONE

QUADRO DI UNIONE (Stralcio IGM Carta Tecnica Regionale della Sicilia) SCALA 1:250.000

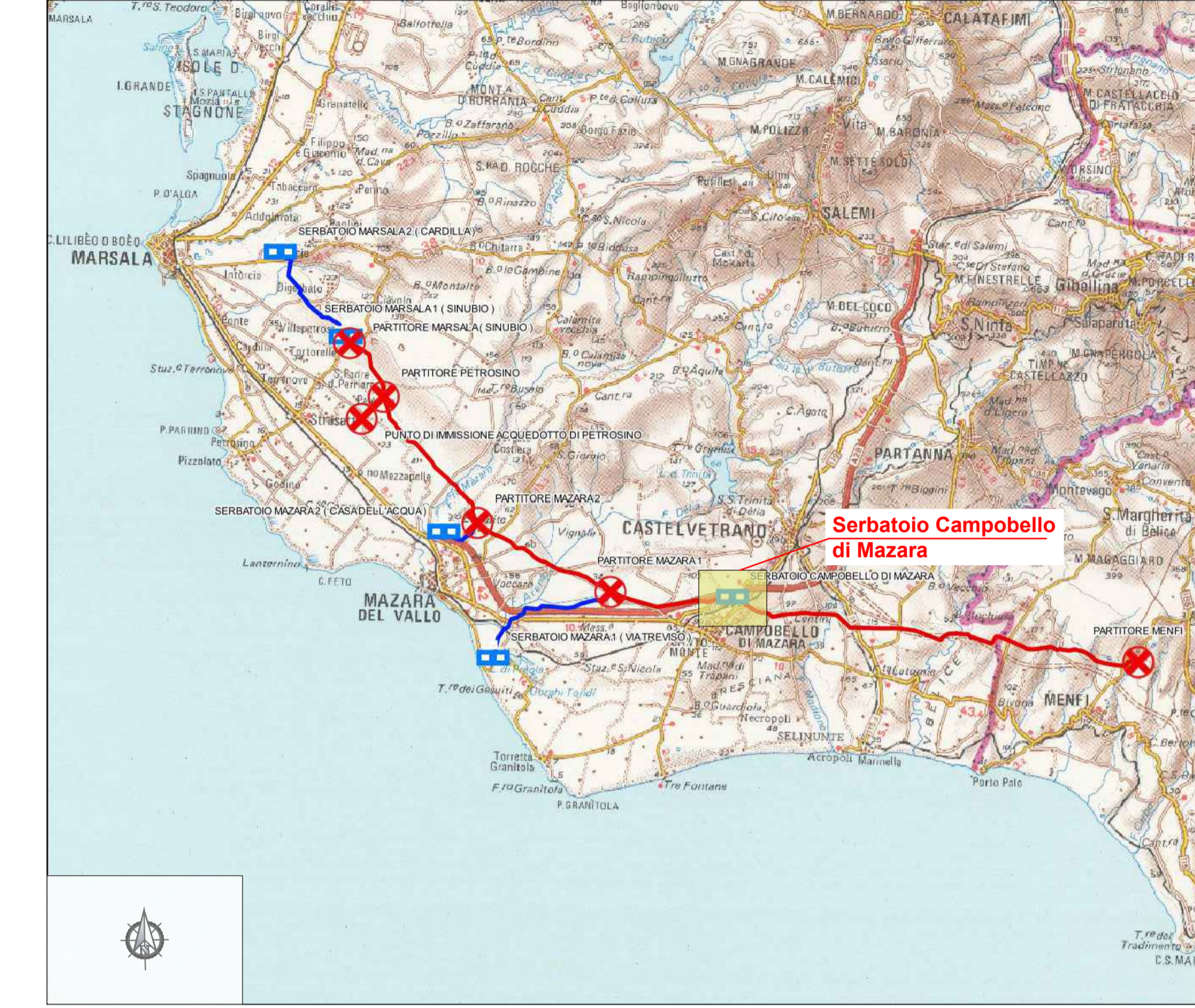

PROSPETTI SERBATOIO CAMPOBELLO DI MAZARA SCALA 1:100

PROSPETTO A

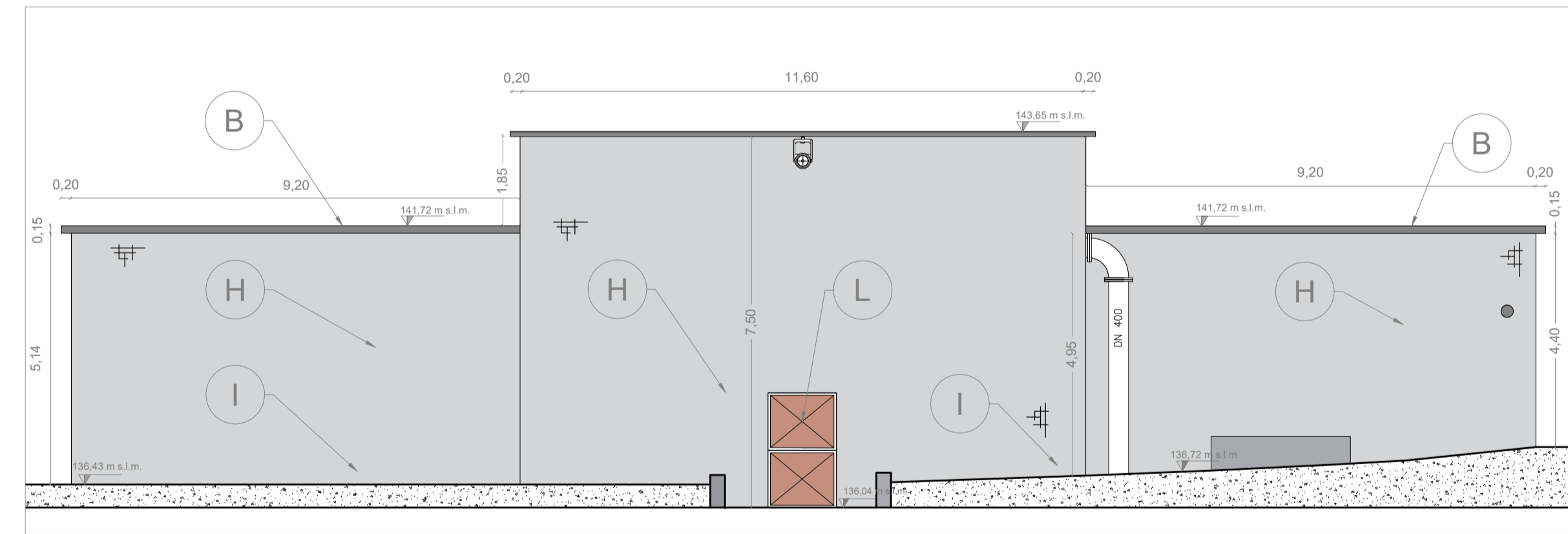

PROSPETTO B

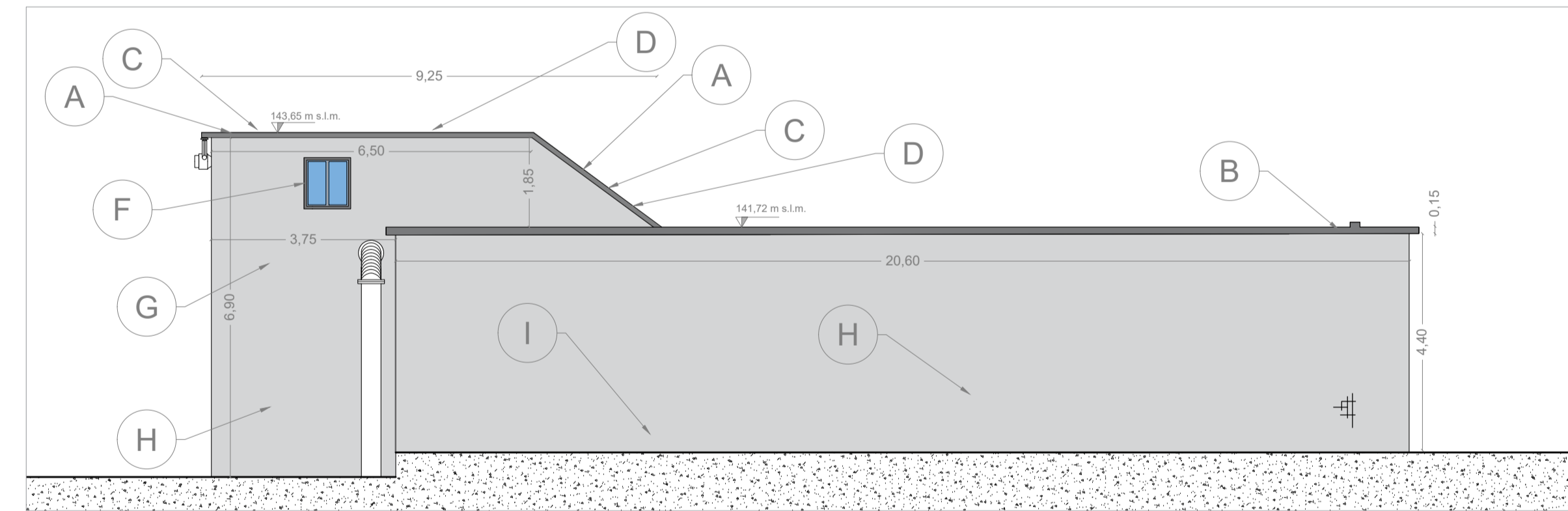

PROSPETTO C

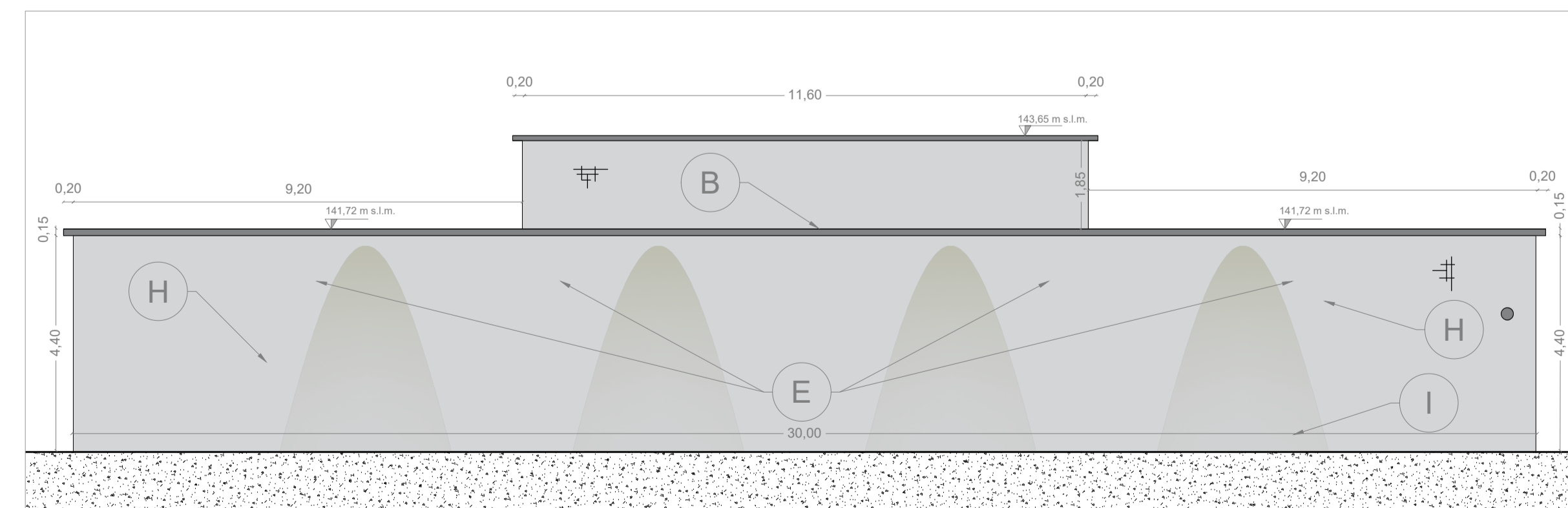

PROSPETTO D

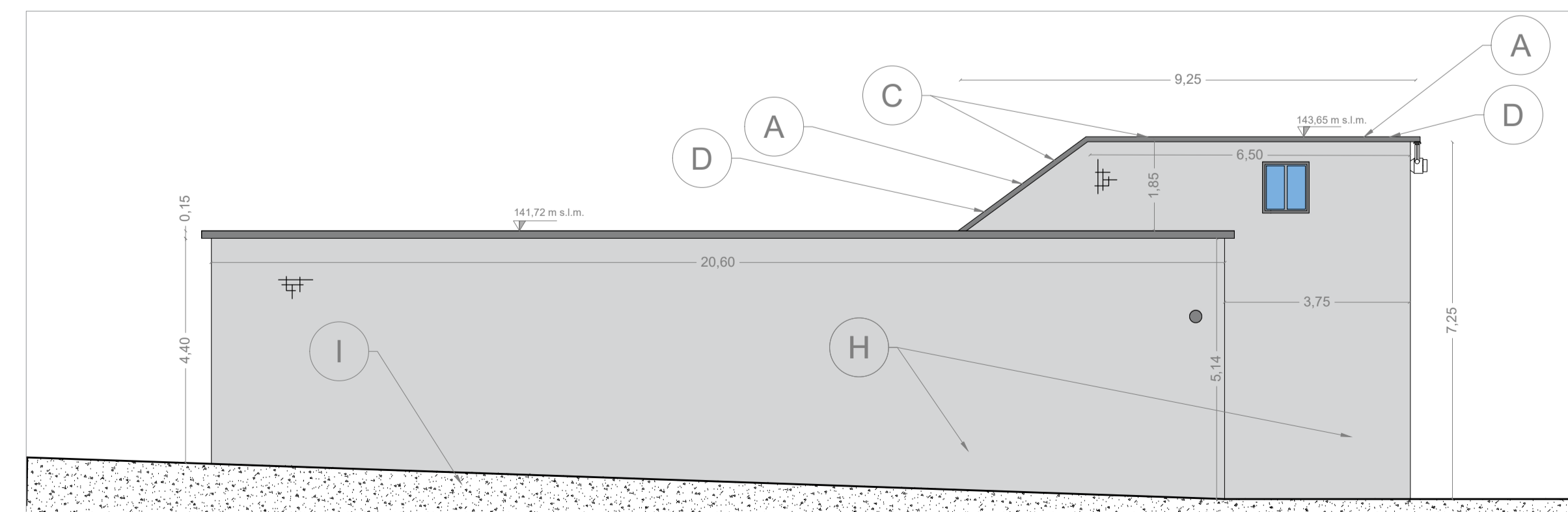

LEGENDA FINITURE LOCALI	
(A)	Posa in opera membrana bituminosa sp.2-4 mm rivestita con scaglie di ardesia previa spalmatura di sottofondo con emulsione bituminosa
(B)	Rivestimento cordolo copertura e cornicione con carter in lamierino verniciato sp 8/10 in alluminio
(C)	Demolizione rivestimento in campigiane esistenti
(D)	Realizzazione spianata di malta per preparazione del piano di posa per nuova impermeabilizzazione
(E)	Risanamento copriferr in c.a. mediante l'impiego di malta isotropica anti-ritiro
(F)	Nuovo infisso in alluminio in profili non a taglio termico da installarsi previa rimozione dell'infisso esistente e ricostruzione alpi finestre con muratura in mattoni pieni
(G)	Apertura passaggio nuova tubazione di arrivo alle vasche e riconfigurazione parete con muratura in mattoni pieni
(H)	Intonaco civile per esterni sp. 2.5 cm con strato di finitura con intonaco minerale ai silicati di potassi di colore chiaro
(I)	Rivestimento con tavelle di calcarenite sp.> 2 cm
(L)	Verniciatura portoncino esistente con mano di antriugine e due mani di colore a smalto
(—)	Tubazione esistente

Siciliacque S.p.A.
Via Vincenzo Orsini, 13 - 90139 Palermo C.F./P.IVA 05216080829
e-mail siciliacque@siciliacquespa.it PEC: siciliacque@siciliacquespa.it

Interventi per il potenziamento del sistema idrico della Sicilia sud - occidentale

Adduzione da Montescuro ovest per Mazara, Petrosino, Marsala

PROGETTO ESECUTIVO

IMPRESE ESECUTRICI:

 Via del Grande Archivio n°32 80138 Napoli Tel. 081 623903 ingallina@ingallina.it	 Carlo Gariboldi n°259 80055 Poggioreale (NA) Tel. 0824 347319 idroambiente@idroambiente.it	 Via Angelo Banti n°16 00138 Roma Tel. 06 86508146 info@cebat.it
---	---	--

RESPONSABILE
Alessandro Ceccorulli

COORDINAMENTO:
Ing. Maurizio Carino
Ing. Domenico D'Alessandro (RT)
Ing. Domenico D'Alessandro (RT)

STRUTTURE:
Ing. Giuseppe Ferraro
Ing. Giuseppe Lembo
Ing. Marina Carino
Ing. Elena Carino

IDRAULICA:
Ing. Maurizio Carino
Ing. Luigi Di Nuzzi
Ing. Marina Carino
Ing. Elena Carino

GEOLOGIA:
Dott. Geol. Massimo Carino
Dott. Geol. Francesco Mangano
Dott. Geol. Giuseppe Saravaglio

GEOTECNICA:
Ing. Giovanni D'Alessandro (RT)
Ing. Raimondo D'Alessandro
Geom. Raimondo Farula

SICUREZZA:
Ing. Adriano Colucci
Ing. Desiderio Carino
Ing. Daniela Viti

AMBIENTE:
Arch. Carmelo Carino
Ing. Vincenzo Carino
Ing. Claudia Carino

COMPUTO:
Geom. Giovanni La Rocca
Ing. Antonino Maresca
Geom. Andrea Vaccaro

RESPONSABILE DELLA PROGETTAZIONE:
Ing. Maurizio Carino
(Ordine degli Ingegneri della Prov. di Agrigento n°4628)

IL R.U.P.
Ing. Vincenzo Sterrazza
(Ordine degli Ingegneri della Prov. di Palermo n°3895)

Elaborato

SERBATOIO CAMPOBELLO DI MAZARA
Pianta, prospetti e sezioni stato di fatto

Classifica
ELABORATI GRAFICI DI DETTAGLIO

N. Tavola
3.8.1.1

Revisioni	N°	DESCRIZIONE	DATA
	1°	emissione	Gennaio 2024
	2°	emissione	
	3°	emissione	

Formato
A1+

varie