

PIANTA - SCALA 1:250

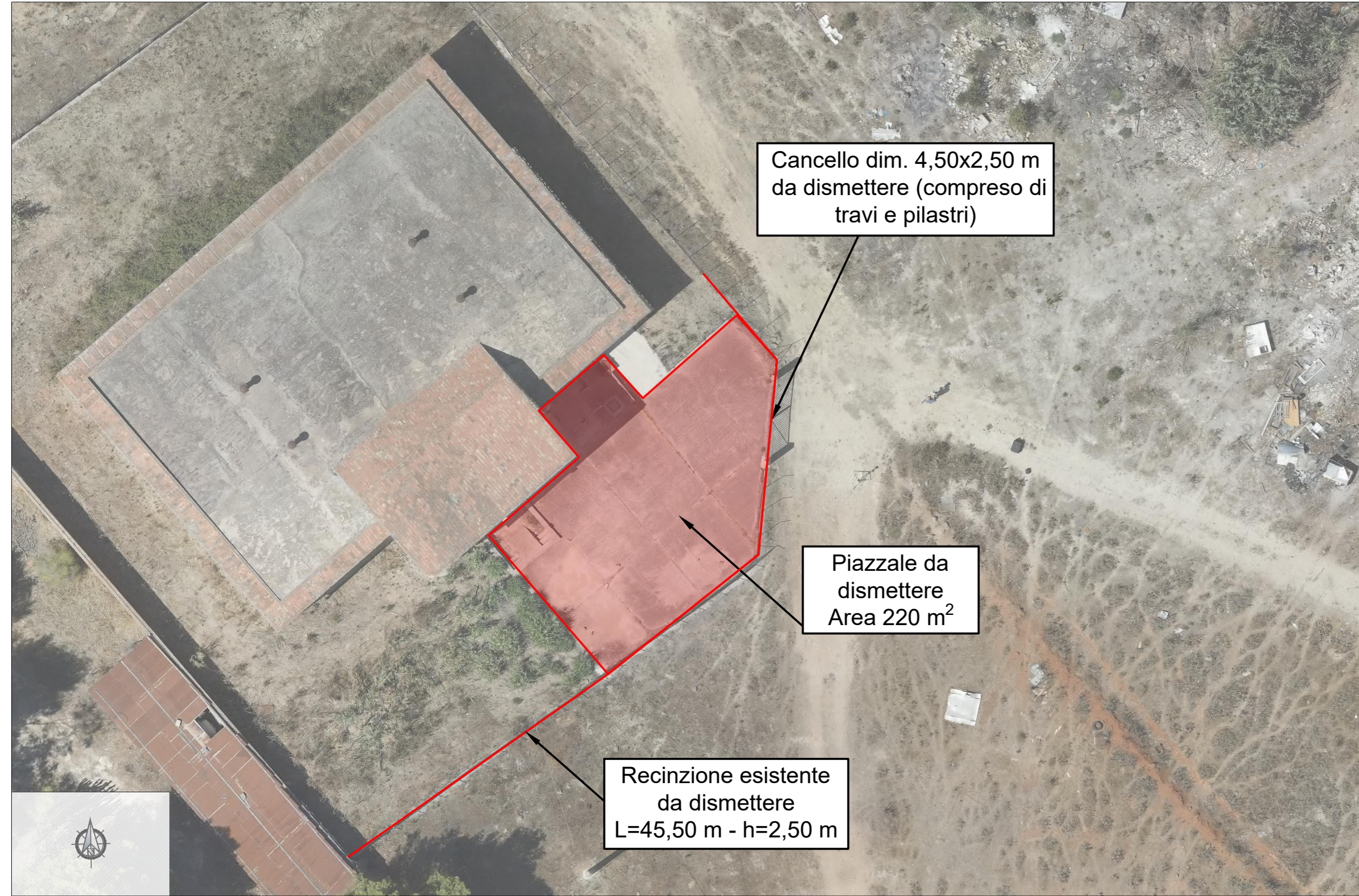

PARTICOLARE RECINZIONE ESISTENTE DA DISMETTERE - SCALA 1:50

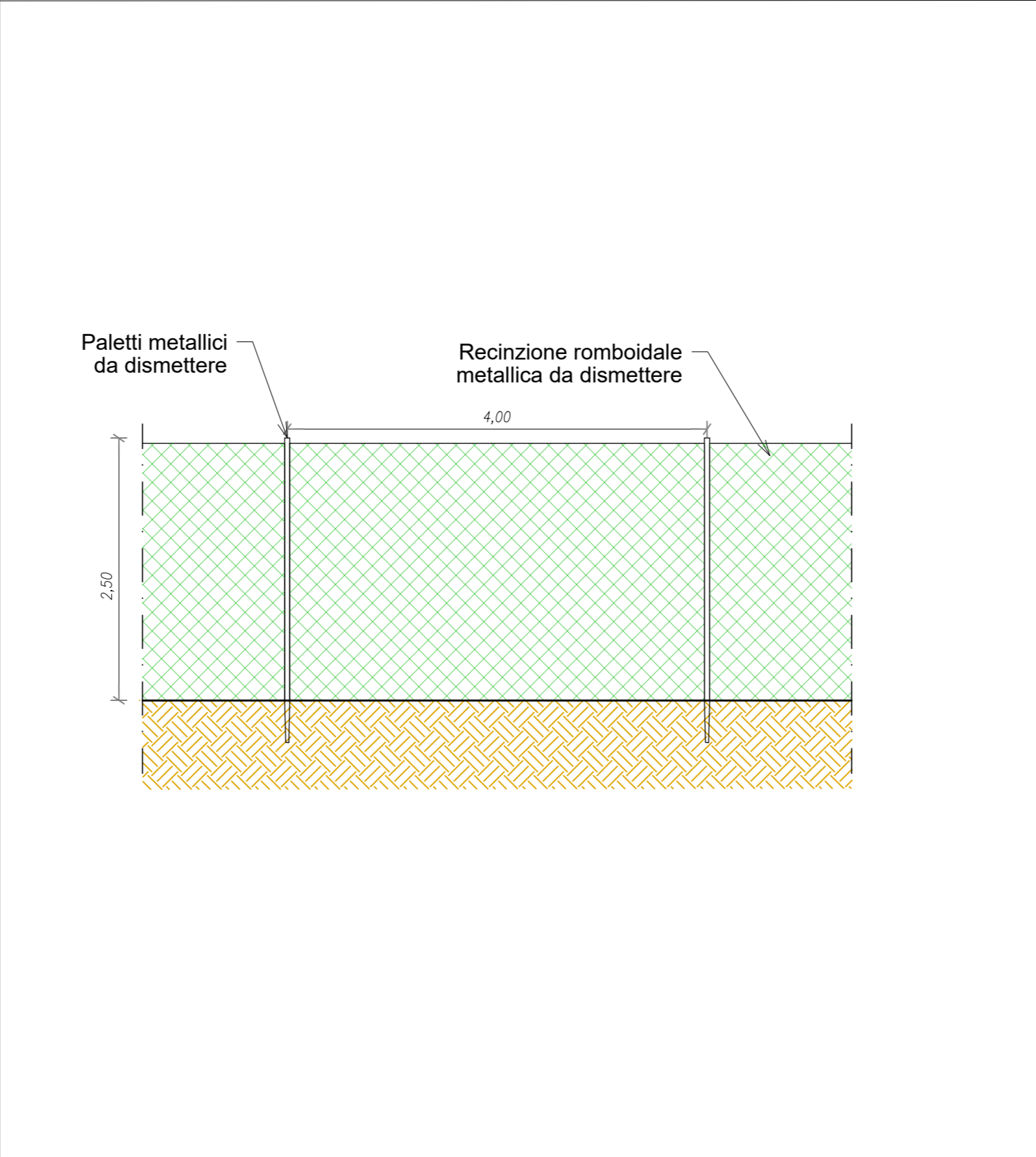

PIANTA GENERALE SERBATOIO - SCALA 1:250

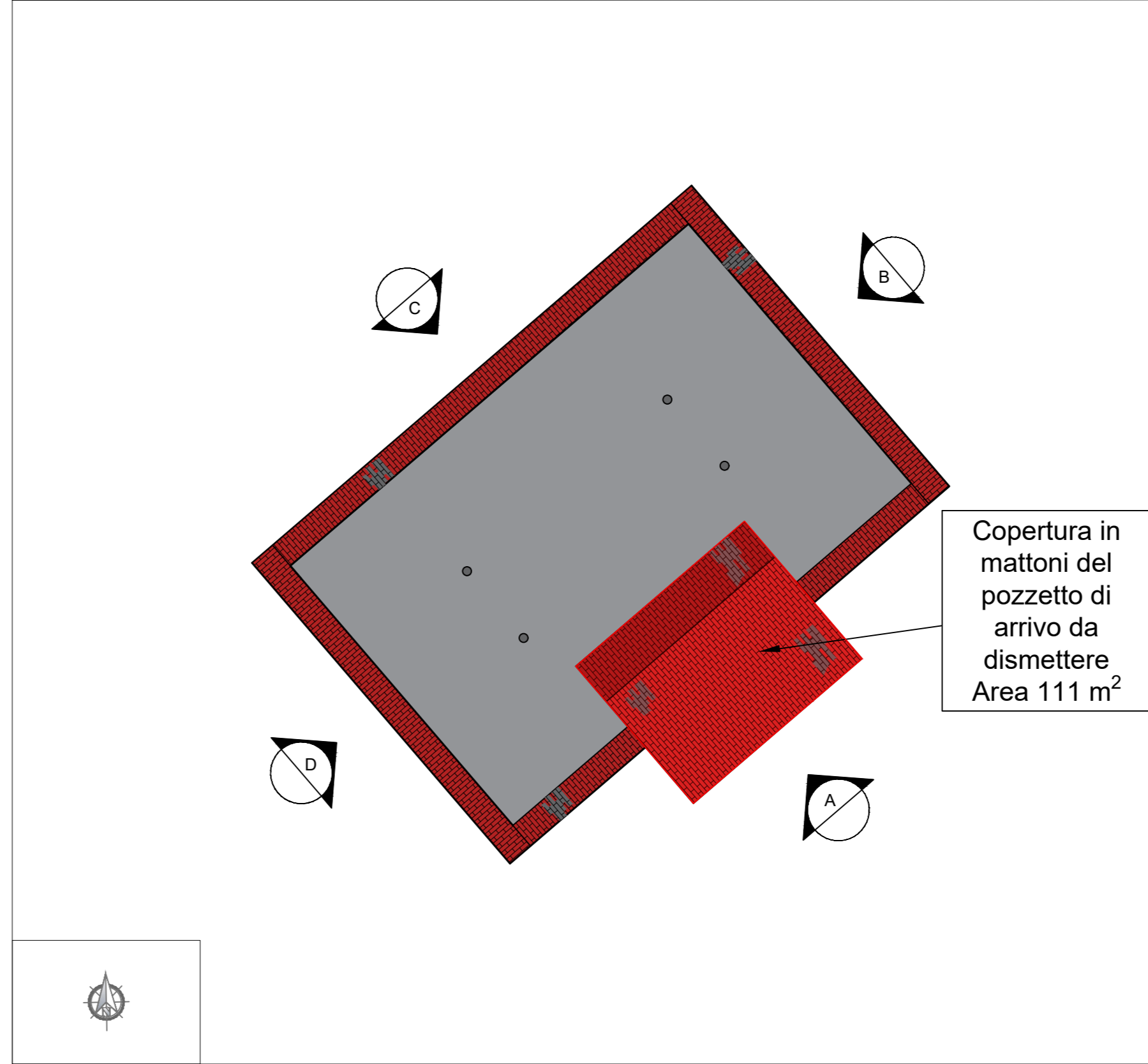

QUADRO DI UNIONE (Stralcio IGM Carta Tecnica Regionale della Sicilia) SCALA 1:250.000



INTERESSATO DA DIMISSIONE E/O DEMOLIZIONE

PROSPETTI SERBATOIO CAMPOBELLO DI MAZATA SCALA 1:100

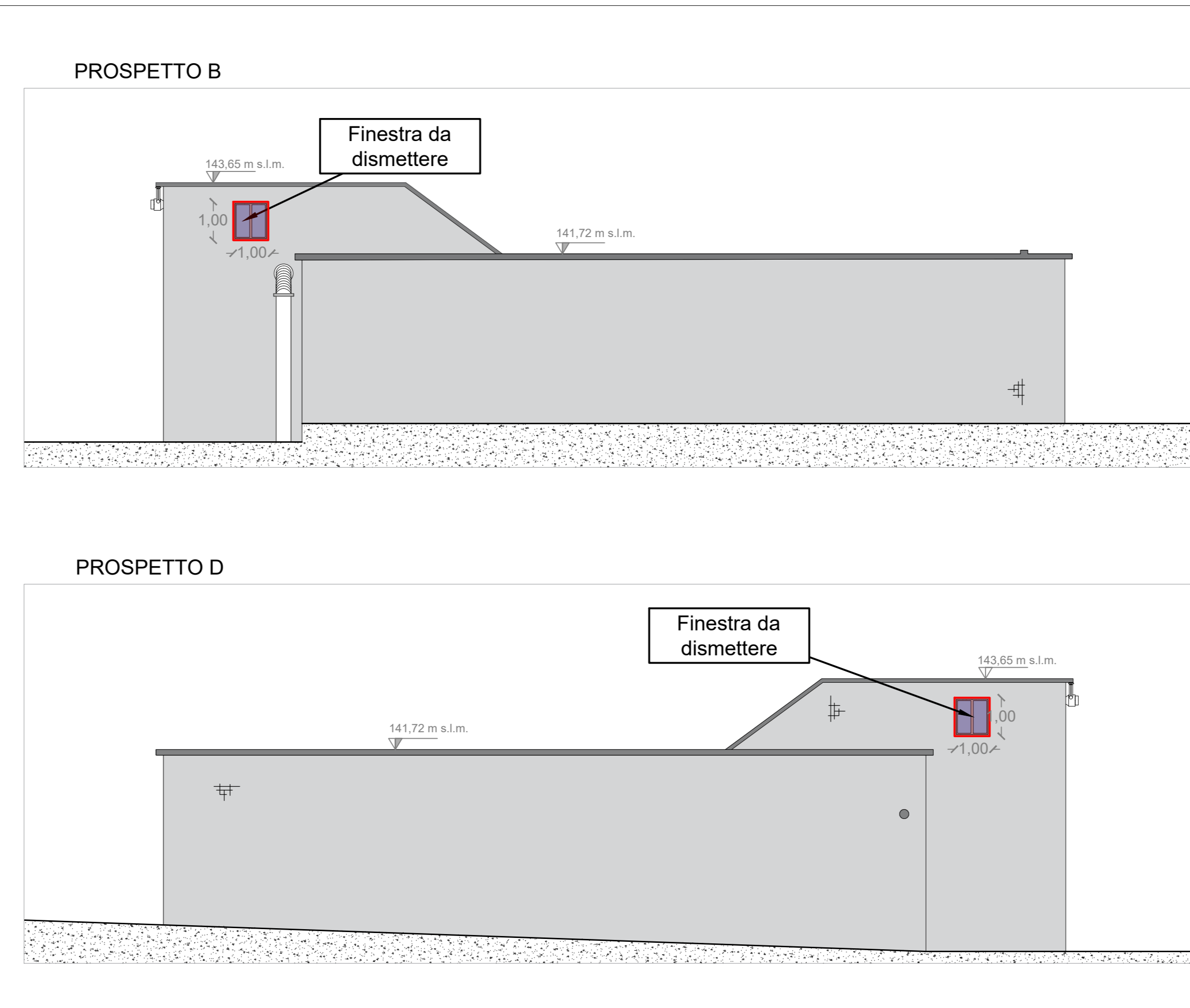
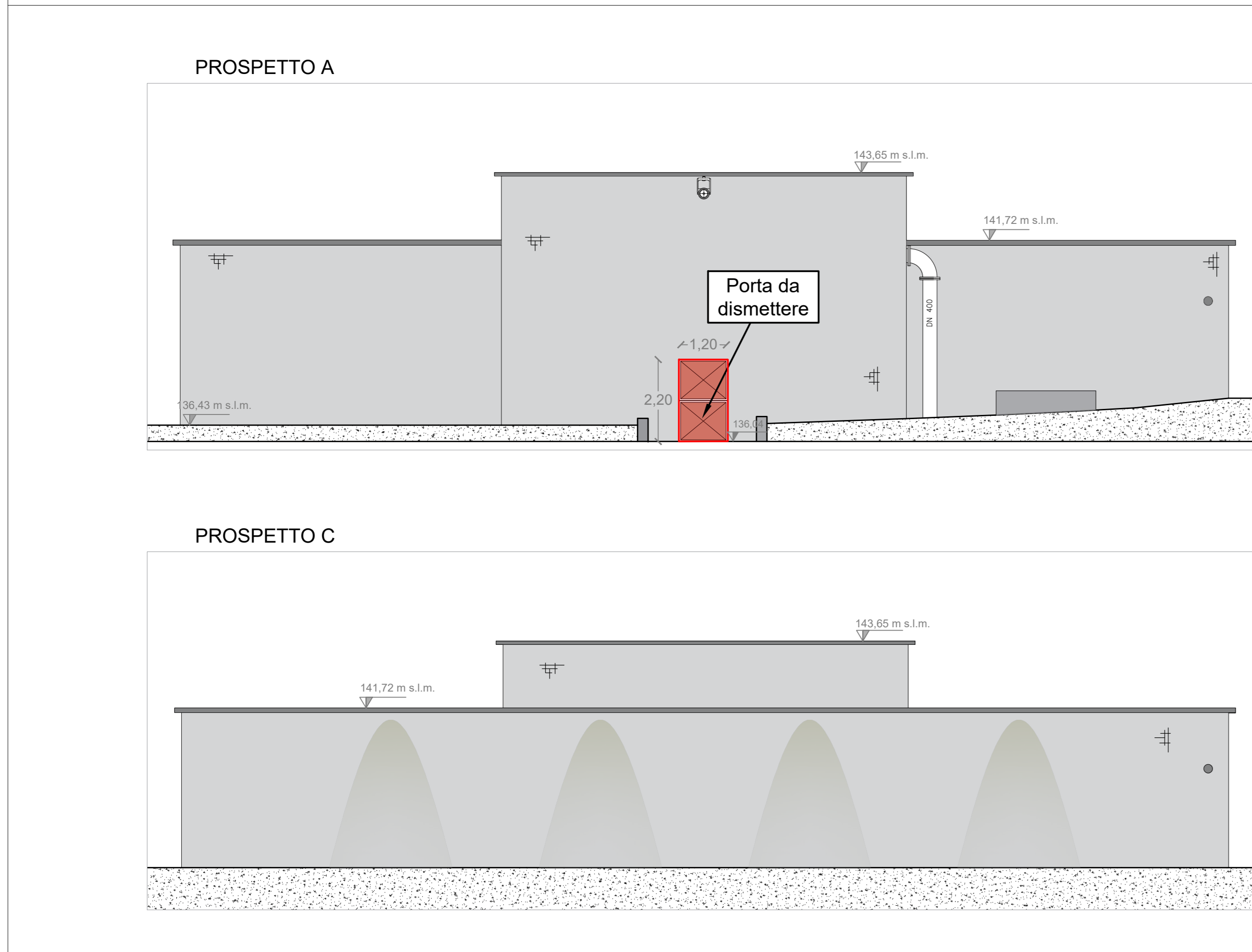

		Via Vincenzo Orsini, 13 - 90139 Palermo C.F./P.IVA 05216080829 e-mail: siciliacque@siciliacquespa.it PEC: siciliacque@siciliacquespa.com													
<p>Interventi per il potenziamento del sistema idrico della Sicilia sud - occidentale</p> <p>Adduzione da Montescuro ovest per Mazara, Petrosino, Marsala</p>															
<p>PROGETTO ESECUTIVO</p>		CUP: C21B21012820001 PNR-M2C4-14.1-A2-53													
<p>IMPRESSE ESECUTRICI:</p> <p>(Mandatario) INGALUNA Via Del Grande Archivio n.12 80138 Napoli Tel. 081 622901 ingaluna@ingaluna.it</p> <p>(Mandatario) Idroambiente Campo Garibaldi n.259 80055 Portici (NA) Tel. 0824 947519 idroambiente@idroambiente.it</p> <p>(Mandatario) CEBAT Via Angelo Barili n.16 00138 Roma Tel. 06 85558146 info@cebat.it</p>		<p>RESPONSABILE Alessandro Ceccaroni</p> <p>CONFERMA Via Angelo Barili, 26/28 00138 Roma P.IVA n. 01221000</p>													
<p>GRUPPO DI PROGETTAZIONE:</p> <p>COORDINAMENTO: Ing. Maurizio Carlini Ing. Nicola D'Alessandro Ing. Domenico D'Alessandro (RT)</p> <p>STRUTTURE: Ing. Giuseppe Ferraro Ing. Maurizio Carlini Ing. Maria Carlini Ing. Oreste Carlini</p> <p>IDRAULICA: Ing. Maurizio Carlini Ing. Luigi Di Matti Ing. Maria Carlini Ing. Oreste Carlini</p> <p>GEOLOGIA: Dott. Geom. Massimo Carlini Dott. Geol. Francesco Margante Dott. Geol. Giuseppe Saragallo</p>		<p>GEO TECNICA: Ing. Domenico D'Alessandro (RT) Ing. Ramondo D'Alessandro Geom. Ramondo Ferraro</p> <p>SICUREZZA: Ing. Adriano Carlini Ing. Devideo Carlini Ing. Daniele Viti</p> <p>AMBIENTE: Arch. Carmelo Carlini Ing. Vito Carlini Ing. Claudia Carlini</p> <p>COMPUTO: Geom. Giovanni La Rocca Ing. Marianna Messineo Geom. Andrea Vaccaro</p>													
<p>IL R.U.P.: Ing. Vincenzo Sferuzza (Ordine degli Ingegneri della Prov. di Palermo n°3895)</p>		<p>SICILIACQUE S.p.A. Responsabile del procedimento Ing. Vincenzo Sferuzza</p>													
<p>Elaborato SERBATOIO CAMPOBELLO DI MAZARA Dismissioni area esterna</p>		<p>Classe 3 ELABORATI GRAFICI DI DETTAGLIO N. Tavola 3.8.1.3</p>													
<table border="1"> <thead> <tr> <th>N°</th> <th>DESCRIZIONE</th> <th>DATA</th> </tr> </thead> <tbody> <tr> <td>1°</td> <td>emissione</td> <td>Gennaio 2024</td> </tr> <tr> <td>2°</td> <td>emissione</td> <td></td> </tr> <tr> <td>3°</td> <td>emissione</td> <td></td> </tr> </tbody> </table>		N°	DESCRIZIONE	DATA	1°	emissione	Gennaio 2024	2°	emissione		3°	emissione		<p>Formato A1+ varie</p>	
N°	DESCRIZIONE	DATA													
1°	emissione	Gennaio 2024													
2°	emissione														
3°	emissione														