PLANIMETRIA AREA DI CANTIERE
Manufatto di consegna Petrosino - Cantiere operativo 23 - Scala 1:200

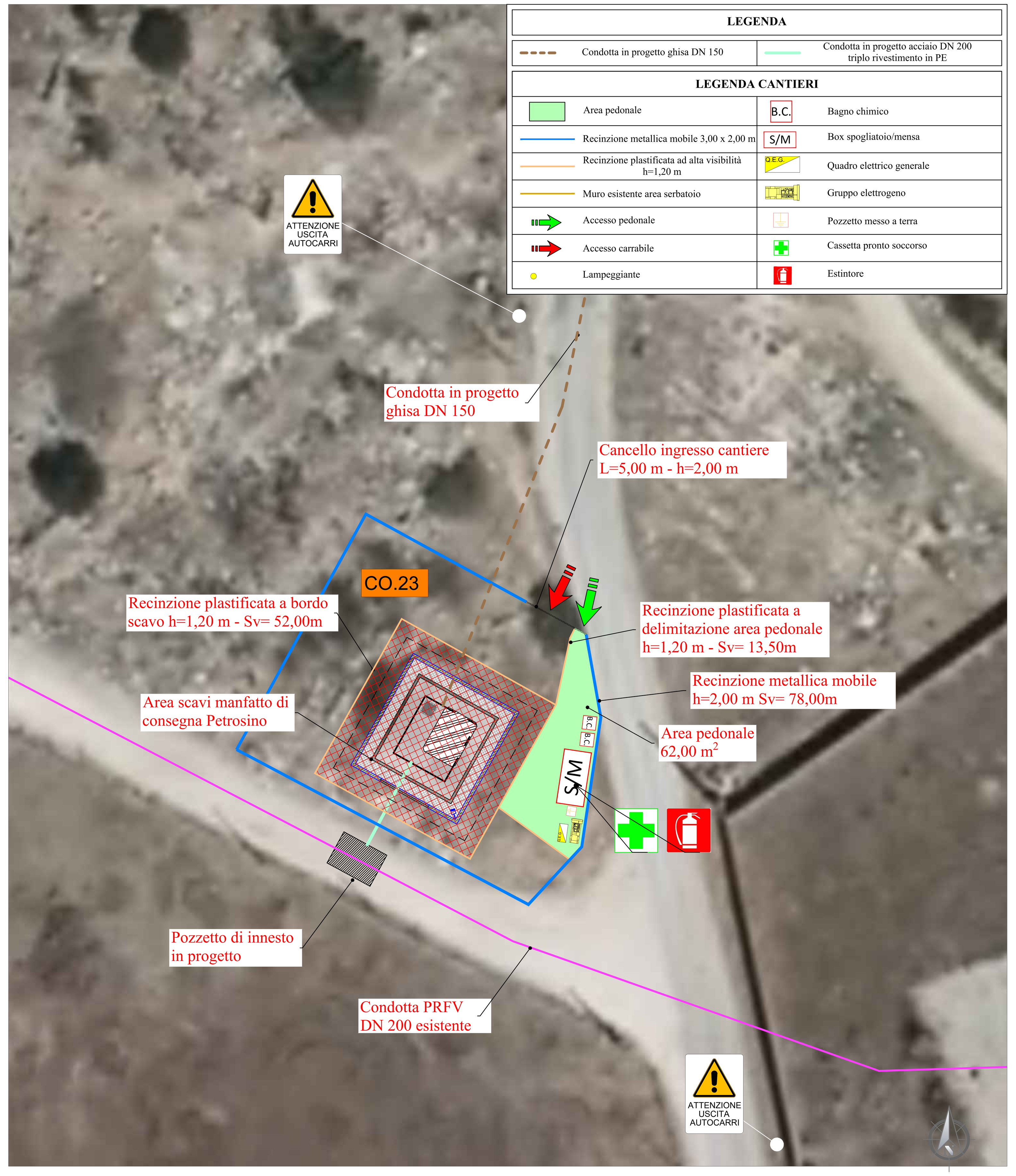

PIANTA FASE 1
Scala 1:100

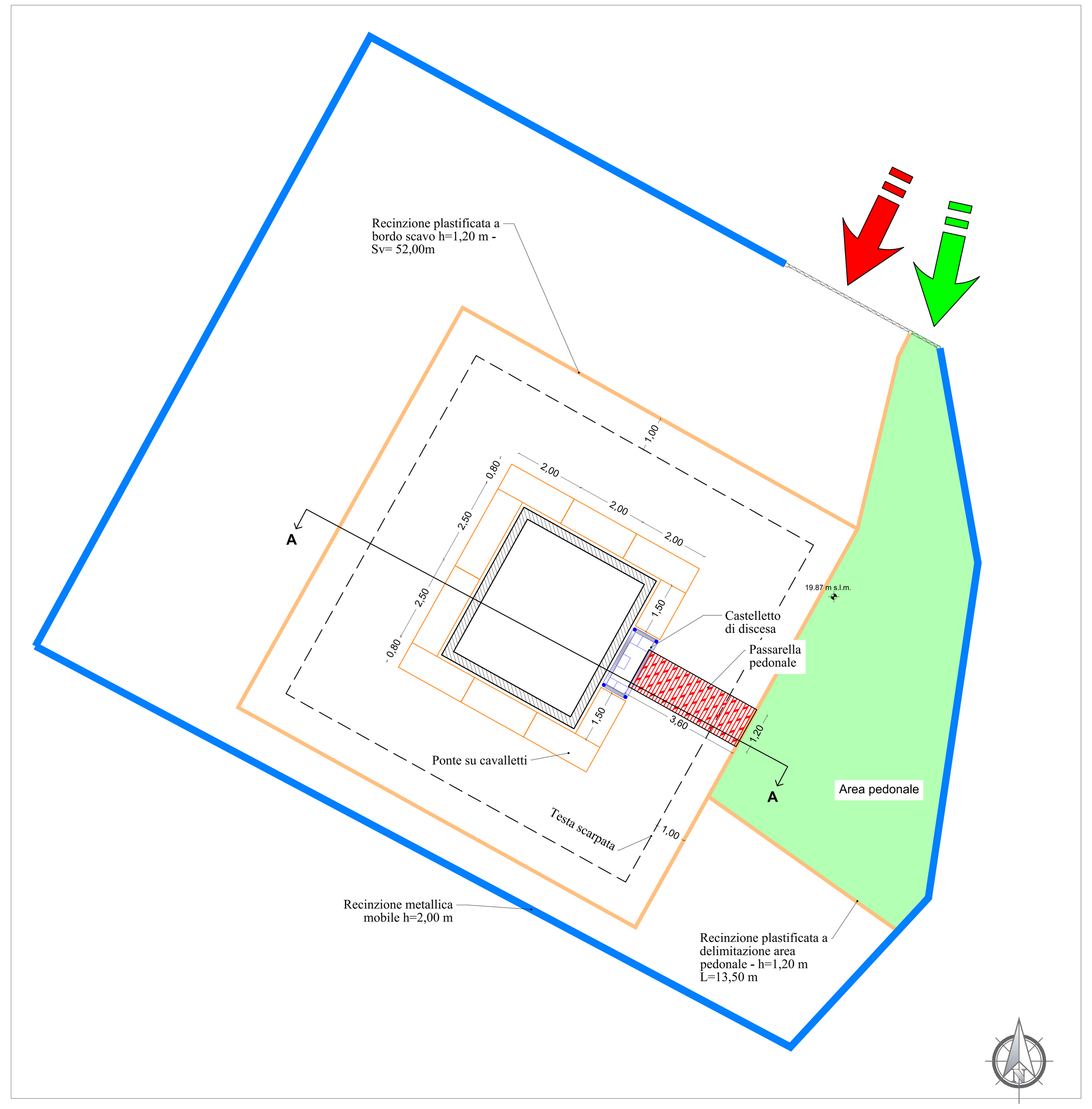

PIANTA FASE 2
Scala 1:100

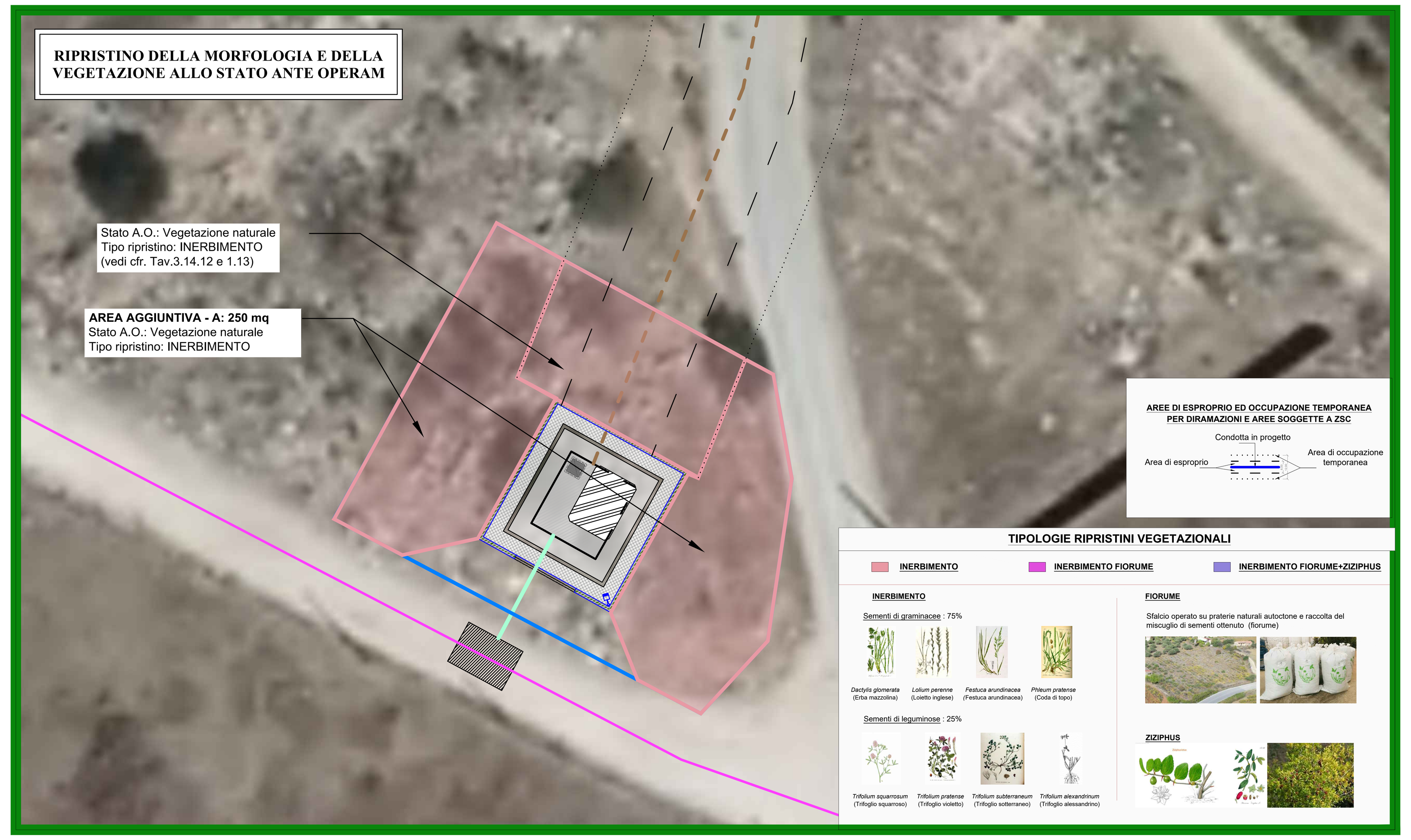

CONDIZIONI MASE-COMMISSIONE TECNICA PNRR - PNIEC
MASE parere n.141 del 20/04/2023 - *Valutazione Impatto Ambientale.* In Rispetto alla **CONDIZIONE AMBIENTALE N.6**: Non saranno utilizzati diserbanti nella conduzione dei cantieri e in fase di esercizio

STRALCIO CATASTALE
Scala 1:1000

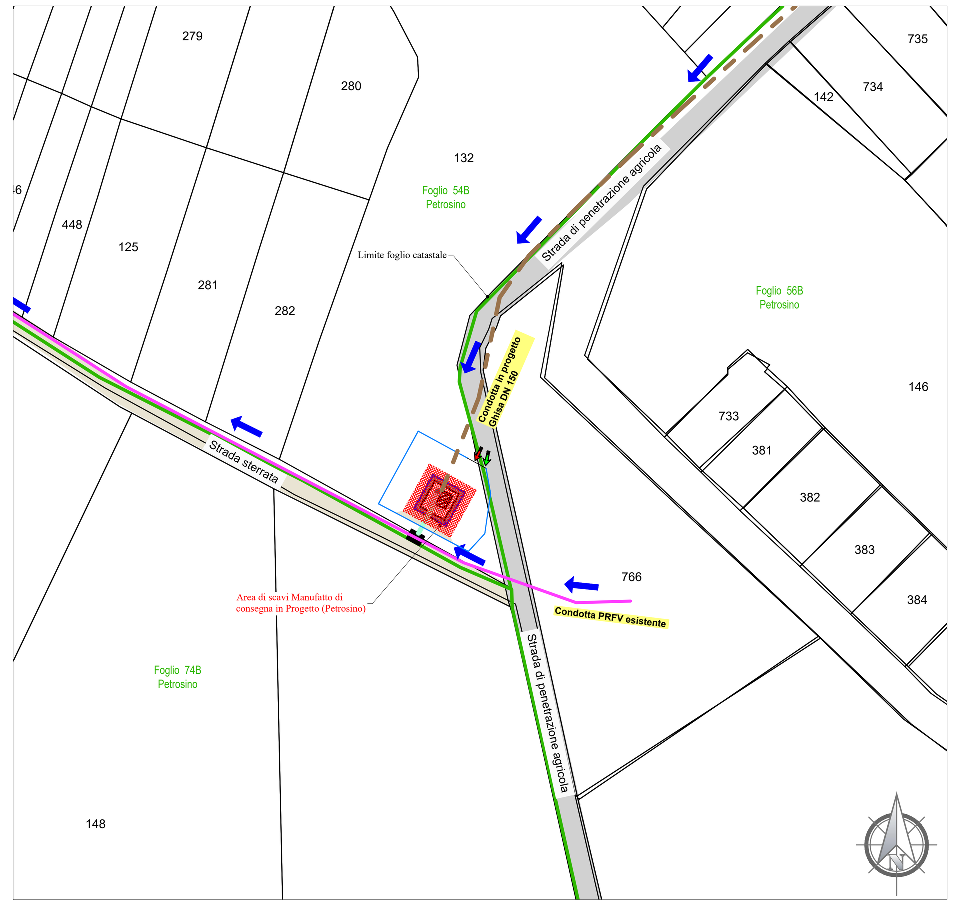

SEZIONE A-A FASE 1
Scala 1:100

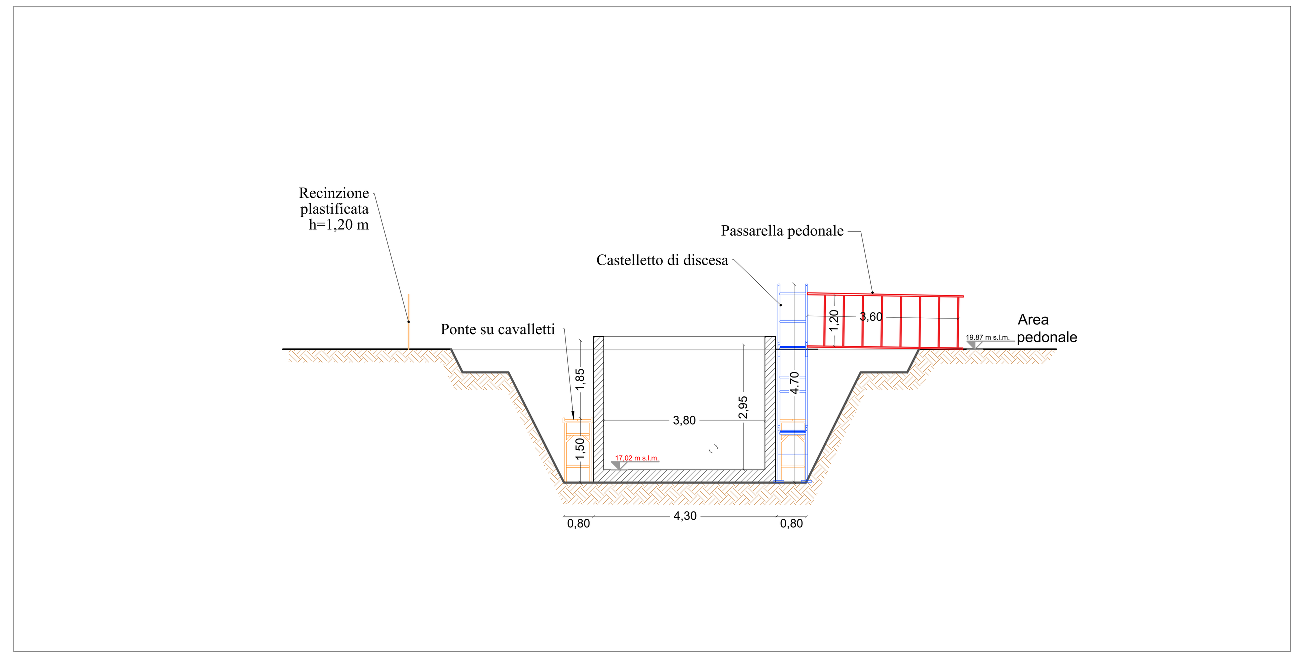

SEZIONE B-B FASE 2
Scala 1:100

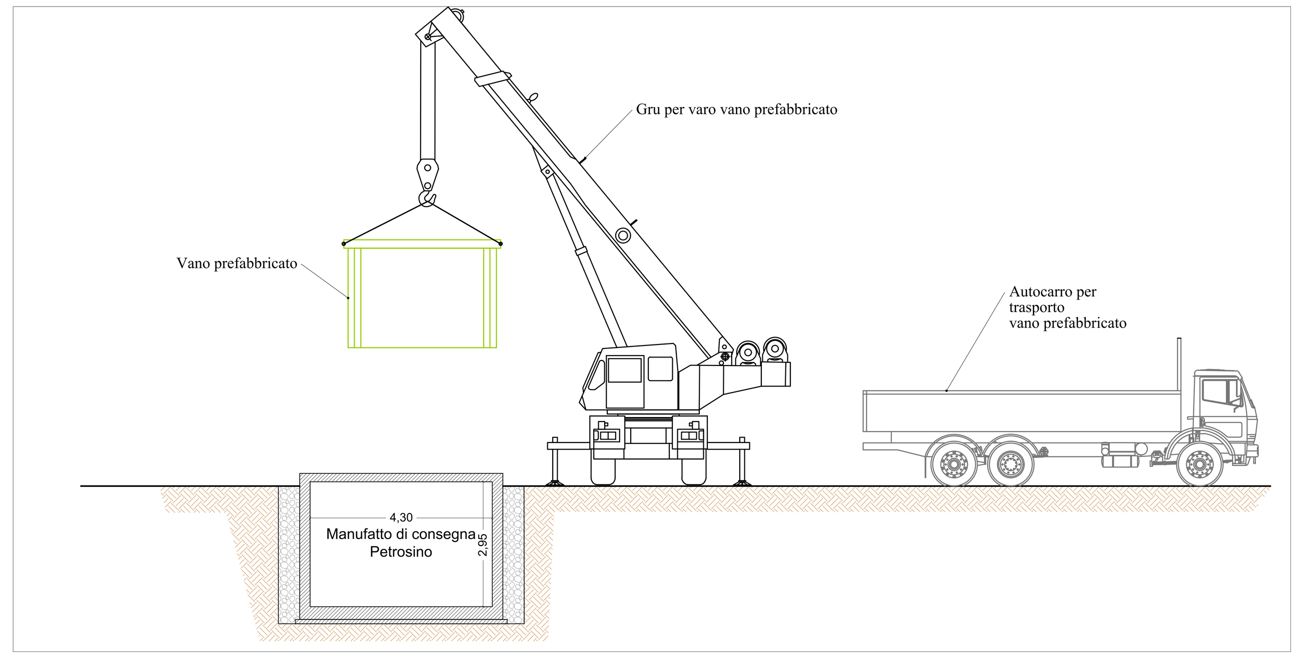

PLANIMETRIA INSTALLAZIONE SEGNALETICA STRADALE TEMPORANEA
Manufatto di consegna Petrosino - Realizzazione pozzetto di innesto - Cantiere operativo 23 - Scala 1:200

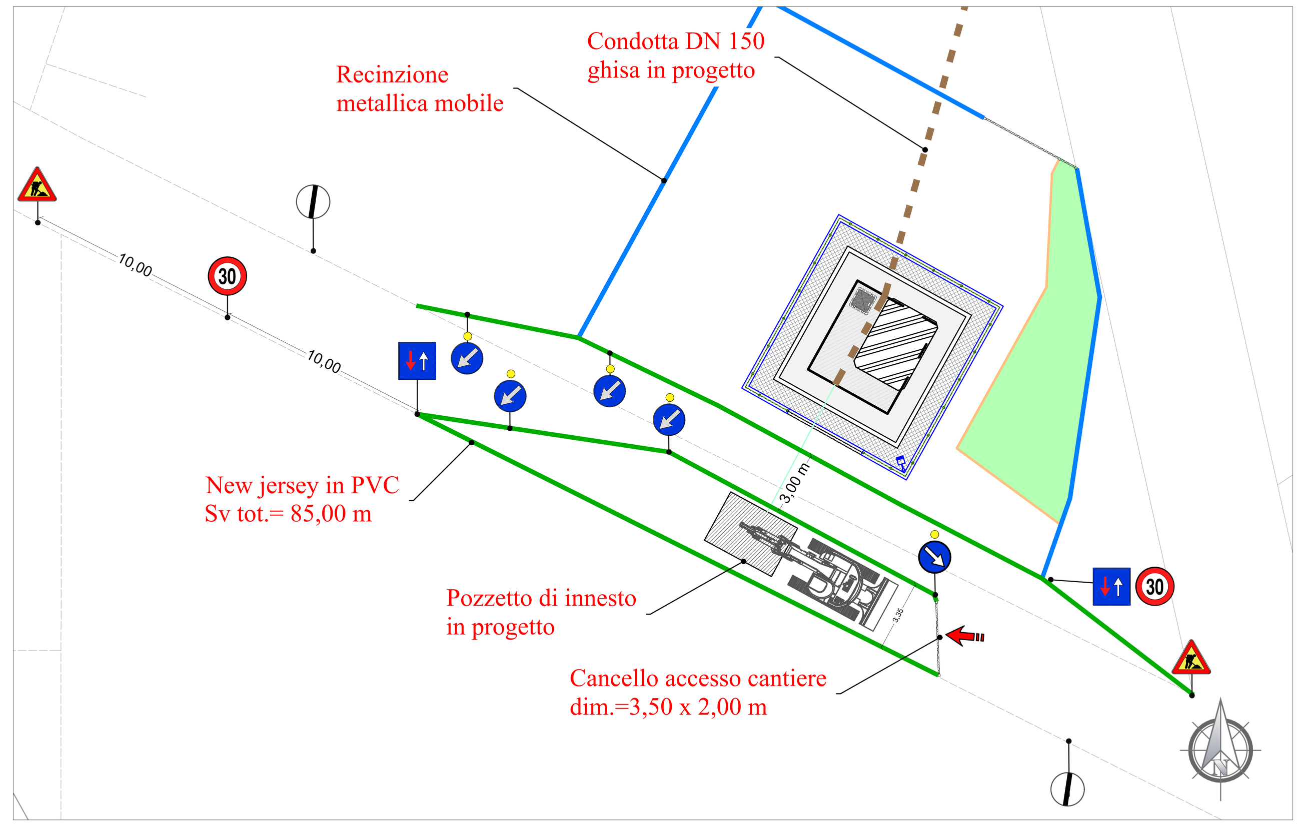

PARTICOLARE RECINZIONE NEY JERSEY IN PVC
Scala 1:20

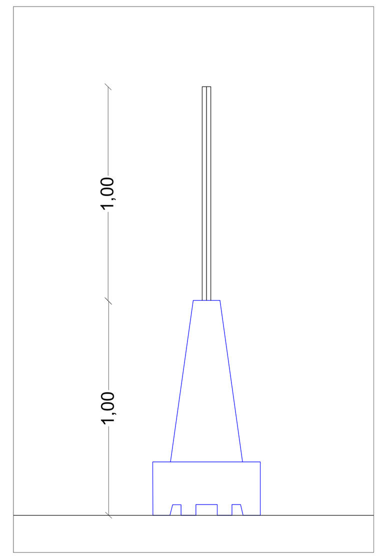

MISURE DI PREVENZIONE E PROTEZIONE

Misure di prevenzione

SCAVO:
- La macchina per il movimento terra deve essere usata esclusivamente alla movimentazione del materiale;
- Non accumulare materiale di scavo in prossimità del ciglio dello scavo;
- Predisporre delle scale o rampe utilizzabili dagli operatori per raggiungere il fondo dello scavo;
- Le scale a mano di tipo regolamentare devono essere disposti in modo da non consentire slittamenti o rovesciamenti e devono sporgere almeno 1 m dal piano d'accesso.

Scavi – Movimenti terra

Come già segnalato qualsiasi operazione di cantiere non potrà essere realizzata, prima della messa in sicurezza dell'area (delimitazioni e segnalazioni) e quindi il completamento dei sezionamenti impianti. L'area d'intervento delle opere deve essere delimitata e segnalata. L'accesso a tale area deve essere consentito ai soli mezzi necessari alle operazioni. È fatto obbligo, con l'avanzamento delle opere, predisporre sempre segnalazioni dei fronti di scavo. Durante le operazioni di movimentazione del terreno, le maestranze dovranno sempre essere al corrente della presenza delle altre squadre di lavoro. Particolare attenzione dovrà essere posta alle lavorazioni da realizzare in prossimità della viabilità esistente. Il personale dovrà avere cura di presiedere a terra le operazioni di movimentazione dei mezzi d'opera interferenti con la viabilità esistente e di cantiere. Le recinzioni e le delimitazioni dovranno essere prontamente riposizionate dopo il passaggio dei mezzi. Tutti i lavoratori devono essere edotti che non è permesso sconfinamento su aree esterne alle aree dei lavori.

Macchine ed attrezzature:
Autocarro, escavatore

Misure di prevenzione macchine ed attrezzature

Autocarro:
- Spostamento del mezzo in coordinamento con gli altri mezzi meccanici
- Nelle soste inserire il freno di stazionamento
- Verificare la funzionalità del dispositivo acustico in retromarcia e del lampeggiante
- Spostarsi in cantiere con velocità non superiore a 20 Km/h

Escavatori :
- non abbandonare i comandi durante il lavoro
- mantenere sgombra la cabina di comando
- verificare che non ci siano persone nel raggio
- d'azione degli escavatori
- durante il rifornimento di carburante spegnere il motore e non fumare
- segnalare eventuali anomali funzionamenti

Rischi

Obblighi

Prescrizioni

Recinzione plastificata in PEad ad alta visibilità h=1,20 m

Recinzione metallica mobile con paletti metallici su supporto in cls con lampeggianti - h=2,00 m

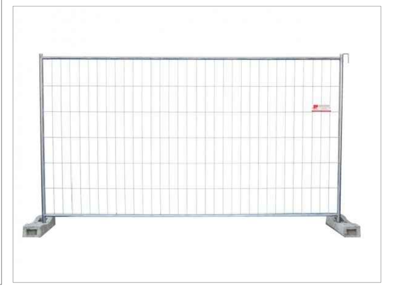

Tipologico ponte su cavalletti

Finanziato dall'Unione europea NextGenerationEU
Mims Ministero delle infrastrutture e della mobilità sostenibili

SICILIACQUE S.p.A.
Via Vincenzo Orsini, 13 - 90139 Palermo C.F./P.IVA:05216080829
e-mail:siciliacque@siciliacquespa.it PEC:siciliacque@siciliacquespa.com
REGIONE SICILIANA

Interventi per il potenziamento del sistema idrico della Sicilia sud - occidentale

Adduzione da Montescuro ovest per Mazara, Petrosino, Marsala

Marsala Mazara Petrosino

PROGETTO ESECUTIVO

CUP: C21B21012820001
PNRR-M2C4-I4.1-A2-53

IMPRESE ESECUTRICI:
(Mandante) INGALLINA Via Del Grande Archivio n°32 80138 Napoli Tel. 0541 623903 ingallinasrl@legalmail.it
(Mandante) Idroambiente s.r.l. Corso Garibaldi n°259 80055 Portici (NA) Tel. 0824 947519 idroambiente@cgn.legalmail.it
(Mandataria) CEBAT Via Angelo Banti n°6 00138 Roma Tel. 06 88588146 info@cebat.it
RESPONSABILE Alessandro Cecconi
C.E.B.A.T. Via Angelo Banti, 26/28 00138 Roma P.IVA C.F. 01324221009

GRUPPO DI PROGETTAZIONE:
delta ingegneria Via Artemide n°3 92100 Agrigento Tel. 0922 421007 deltaingegneria@pec.it
COORDINAMENTO: Ing. Maurizio Carlino, Ing. Nicola D'Alessandro, Ing. Domenico D'Alessandro (63')
STRUTTURE: Ing. Giuseppe Ferraro, Ing. Giuseppe Limblici, Ing. Manuela Carlino
IDRAULICA: Ing. Maurizio Carlino, Ing. Luigi Di Natali, Ing. Martina Carlino, Ing. Dino Carlino
GEOLOGIA: Dott. Geol. Massimo Carlino, Dott. Geol. Francesco Morgante, Dott. Geol. Giuseppe Salvaggio
GEOTECNICA: Ing. Domenico D'Alessandro (62'), Ing. Raimondo D'Alessandro, Geom. Raimondo Ferula
SICUREZZA: Ing. Alfonso Collura, Ing. Desiderio Carlino, Ing. Daniele Vinti
AMBIENTE: Arch. Carmelo Carlino, Ing. Valeria Carlino, Ing. Claudia Carlino
COMPUTO: Geom. Giovanni La Rocca, Ing. Mariateresa Messinese, Geom. Andrea Vaccaro

RESPONSABILE DELLA PROGETTAZIONE:
Ing. Maurizio Carlino (Ordine degli Ingegneri della Prov. di Agrigento n°A628)

IL R.U.P.
Ing. Vincenzo Sferruzza (Ordine degli Ingegneri della Prov. di Palermo n°3895)
SICILIACQUE S.p.A. Il responsabile del procedimento Ing. Vincenzo Sferruzza

Elaborato
Manufatto di consegna Petrosino:
Planimetria area cantiere - Apprestamenti di sicurezza

Classe 6 Cantierizzazione e sicurezza
N. Tavola 6.7.3

Revisioni N°	DESCRIZIONE	DATA
	1° emissione	Gennaio 2024
	2° emissione	
	3° emissione	

Formato A1 +
Scala Varie