PROGETTO DEFINITIVO

PLANIMETRIA - R=1/100

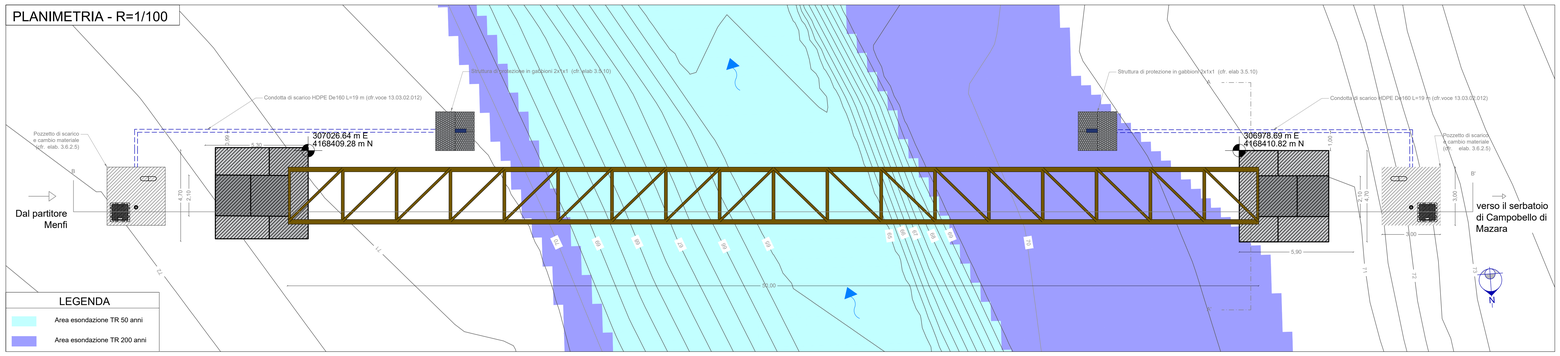

PROFILO - R=1/100

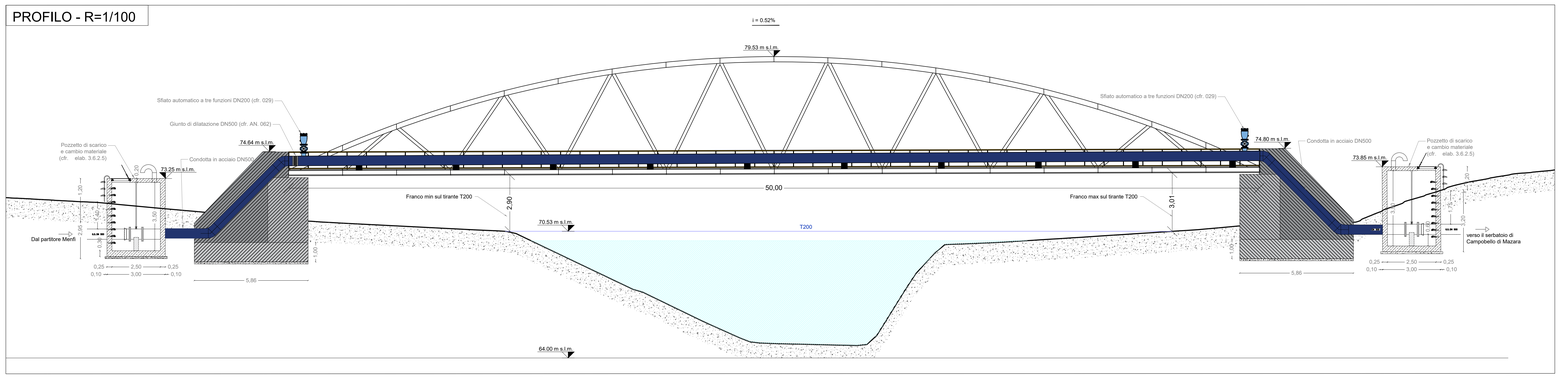

Elaborato	Corso d'Acqua	Livello di Tutela	Tipologia Costruttiva [m]	n° Campate [n°]	L Campata [m]	L Attraversamento aereo	n° Pile e appoggi [n°]	n° Pile in Alveo [n°]
			Progetto Definitivo	Progetto Definitivo	Progetto Definitivo	Progetto Definitivo	Progetto Definitivo	Progetto Definitivo
3.4.9.7	Modione	Tutela 3	Ponte ad Arco	1	50,00	50,00	2	0

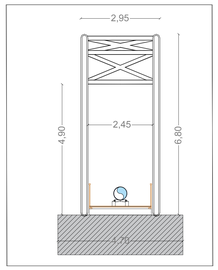

PROGETTO ESECUTIVO

PLANIMETRIA - R=1/100

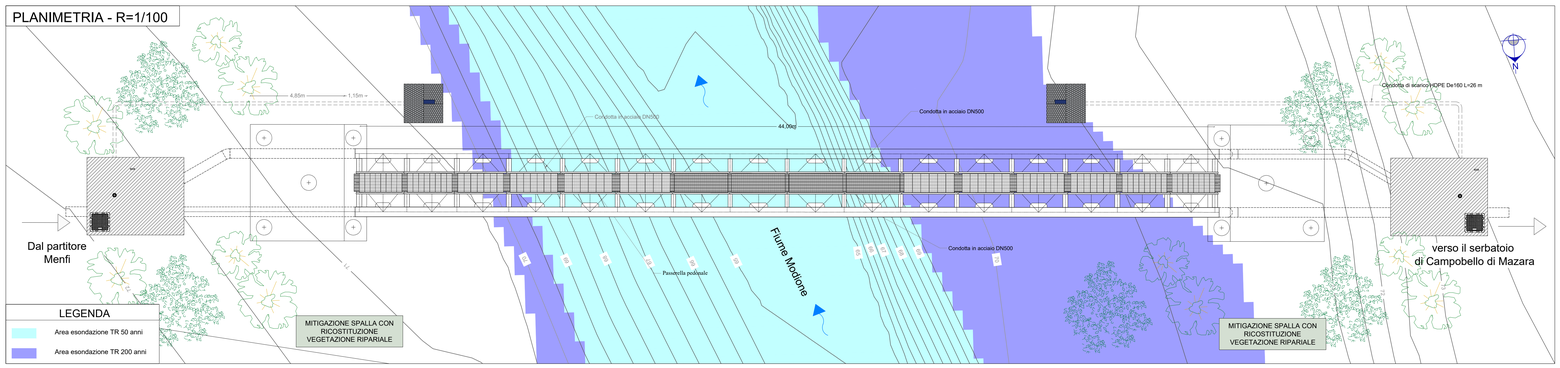

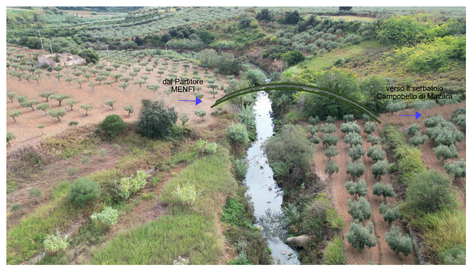

PROFILO - R=1/100

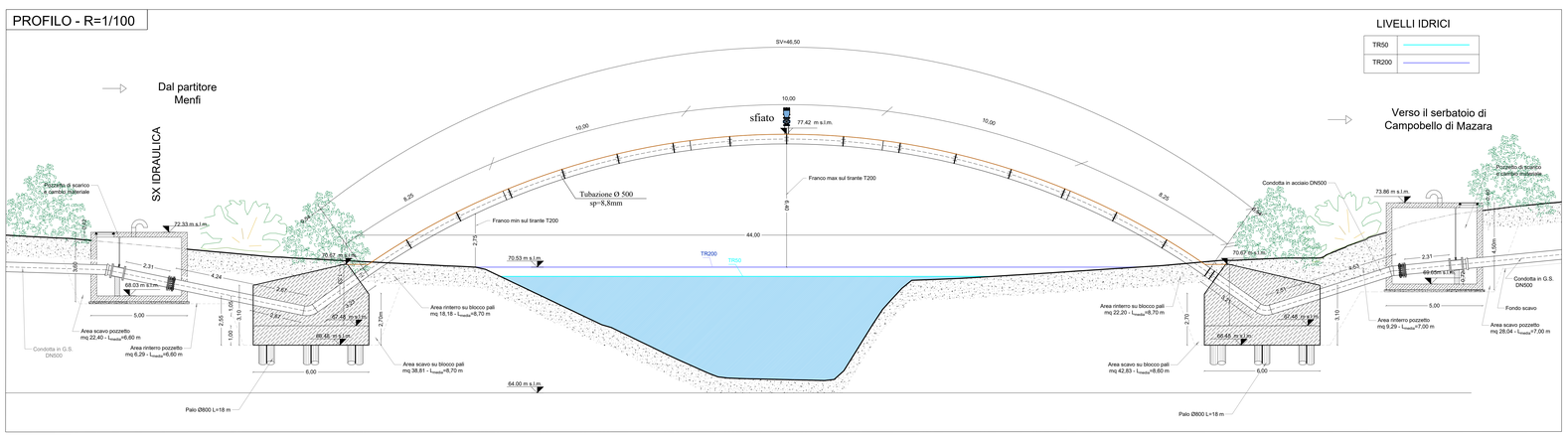

Elaborato	Corso d'Acqua	Livello di Tutela	Tipologia Costruttiva [m]	n° Campate [n°]	L Campata [m]	L Attraversamento aereo [m]	n° Pile e appoggi [n°]	n° Pile in Alveo [n°]
			Progetto Esecutivo	Progetto Esecutivo	Progetto Esecutivo	Progetto Esecutivo	Progetto Esecutivo	Progetto Esecutivo
3.4.9.7	Modione	Tutela 3	Tubo Autoportante ad arco	1	44,00	44,00	2	0

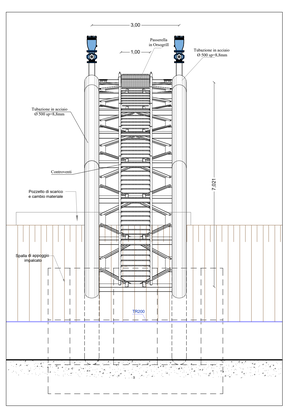

CONDIZIONI MINISTERO DELLA CULTURA

*in Ottemperanza alle seguenti condizioni:

- **MIC_SS-PNRR** 16601-P del 04-08-2023 A. Aspetti Paesaggistici - Punto 1.

1. *Dovrà essere predisposta, al fine di limitare l'impatto sul paesaggio e sui beni naturalistici interessati, la progettazione dei ponti tubo, con elaborati adeguati al livello di approfondimento comprensivi di una progettazione esecutiva;*
2. *Si dovrà prevedere l'utilizzo di tecniche costruttive e materiali di elevata qualità compositiva;*
3. *Dovranno essere privilegiate strutture esili, minori appoggi e campate;*
4. *Il progetto dovrà essere riferibile all'architettura contemporanea, favorendo così l'inserimento della nuova infrastruttura nel paesaggio con un'opera di elevato valore architettonico*

Finanziato dall'Unione europea NextGenerationEU

Mims Ministero delle infrastrutture e della mobilità sostenibili

SICILIACQUE S.p.A.
Siciliacque
Via Vincenzo Orsini, 13 - 90139 Palermo C.F./P.IVA 05216080829
e-mail siciliacque@siciliacquepa.it PEC siciliacque@siciliacquepa.com
REGIONE SICILIANA

Interventi per il potenziamento del sistema idrico della Sicilia sud - occidentale

Adduzione da Montescuro ovest per Mazara, Petrosino, Marsala

Marsala Mazara Petrosino

PROGETTO ESECUTIVO

CUP: C21B21012820001
PNRR-M2C4-I4.1-A2-S3

IMPRESE ESECUTRICI:

(Mandante) INGALLINA — Via Del Grande Archivio n°32 80138 Napoli Tel. 0544 463903 ingallinaecologia@pec.it

(Mandante) Idroambiente s.r.l. — Corso Garibaldi n°259 80055 Portici (NA) Tel. 0824 947519 idroambiente@ingegneristi.it

(Mandataria) CEBAT — Via Angelo Bonfi n°8 00138 Roma Tel. 06 45438146 info@cebat.it

RESPONSABILE: Alessandro Cecconi
C.E.B.A.T.
Via Angelo Bonfi, 28/28
00138 Roma
P.IVA 06 [illegible]

GRUPPO DI PROGETTAZIONE:

COORDINAMENTO: Ing. Maurizio Carlino; Ing. Nicola D'Alessandro; Ing. Domenico D'Alessandro (B3)
STRUTTURE: Ing. Giuseppe Ferraro; Ing. Giuseppe Lombino; Ing. Manuela Carlino
IDRAULICA: Ing. Maurizio Carlino; Ing. Luigi Di Napoli; Ing. Manuela Carlino; Ing. Dino Carlino
GEOLOGIA: Dott. Geol. Massimo Carlino; Dott. Geol. Francesco Morgante; Dott. Geol. Giuseppe Selvaggio
GEOTECNICA: Ing. Domenico D'Alessandro (B3); Ing. Raimondo D'Alessandro; Geom. Raimondo Farulla
SICUREZZA: Ing. Alfonso Collura; Ing. Desiderio Carlino; Ing. Daniele Vitale
AMBIENTE: Arch. Carmelo Carlino; Ing. Valeria Carlino; Ing. Claudia Carlino
COMPUTO: Geom. Giovanni La Rocca; Ing. Mariateresa Messanese; Geom. Andrea Vacanzo

sdeng ingegneria — Via Artemide n°3 92100 Agrigento Tel. 0922 421007 deltaingegneria@pec.it

RESPONSABILE DELLA PROGETTAZIONE: Ing. Maurizio Carlino (Ordine degli Ingegneri della Prov. di Agrigento n°A626)

IL R.U.P.: Ing. Vincenzo Sfermuzza (Ordine degli Ingegneri della Prov. di Palermo n°3895)

SICILIACQUE S.p.A. Il responsabile del procedimento Ing. Vincenzo Sfermuzza

Elaborato

PONTE MODIONE
Confronto PD-PE

Classe 9
ELABORATI GRAFICI DI DETTAGLIO
N. Tavola
9.2.7

Revisioni N°	DESCRIZIONE	DATA
1	1° emissione	Dicembre 2023
2	2° emissione	Maggio 2024
3	3° emissione	

Formato A0+
varie