

PROGETTO DEFINITIVO

PLANIMETRIA - R=1/100

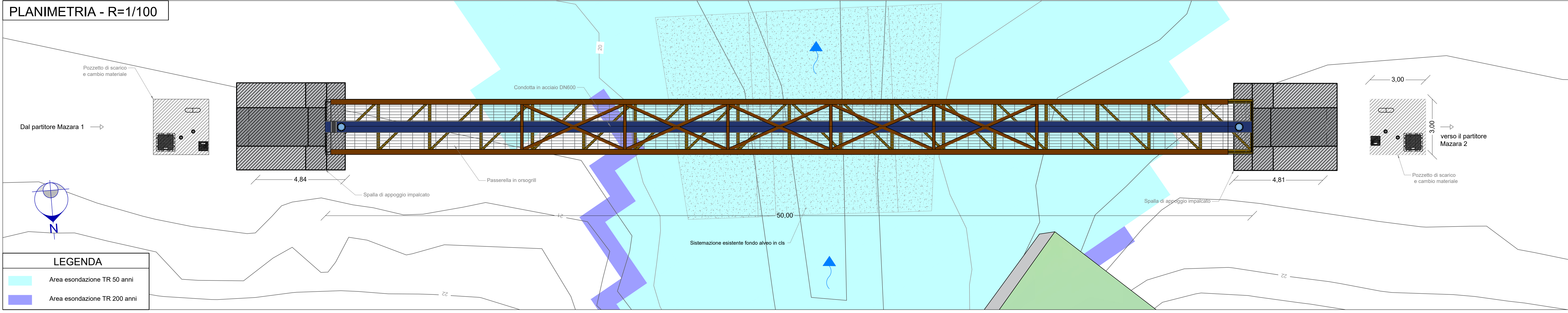

PROFILO - R=1/100

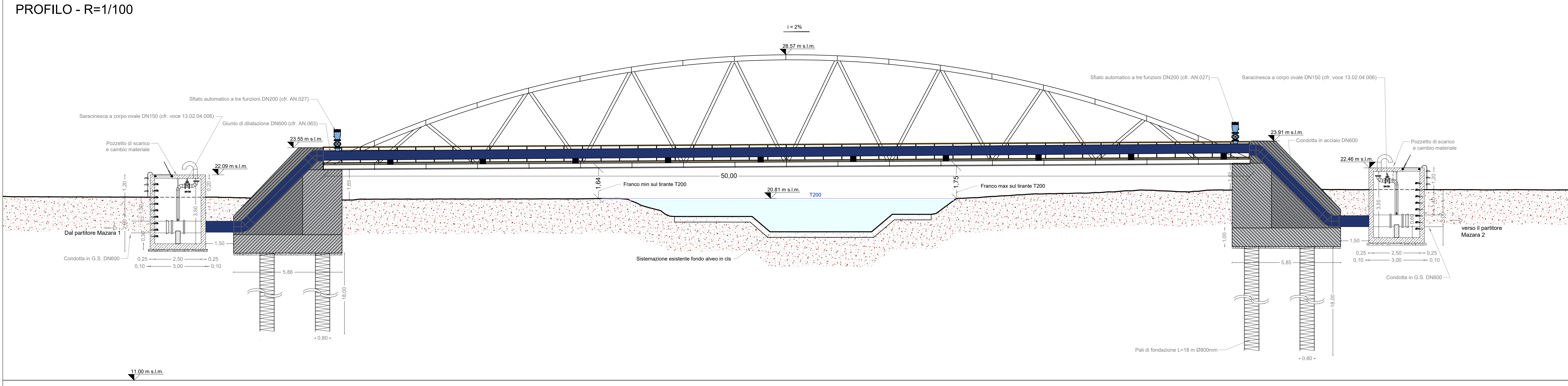

Elaborato	Corso d'Acqua	Livello di Tutela	Tipologia Costruttiva	n° Campate		L. Campata [m]	L. Attraversamento aereo [m]	n° Pile e appoggi		n° Pile in Alveo [n°]
				Progetto Definitivo	Progetto Definitivo			Progetto Definitivo	Progetto Definitivo	
3.4.9.8	San. Giovanni	Tutela 1	Ponte ad Arco	1	50,00	50,00	50,00	2	0	0

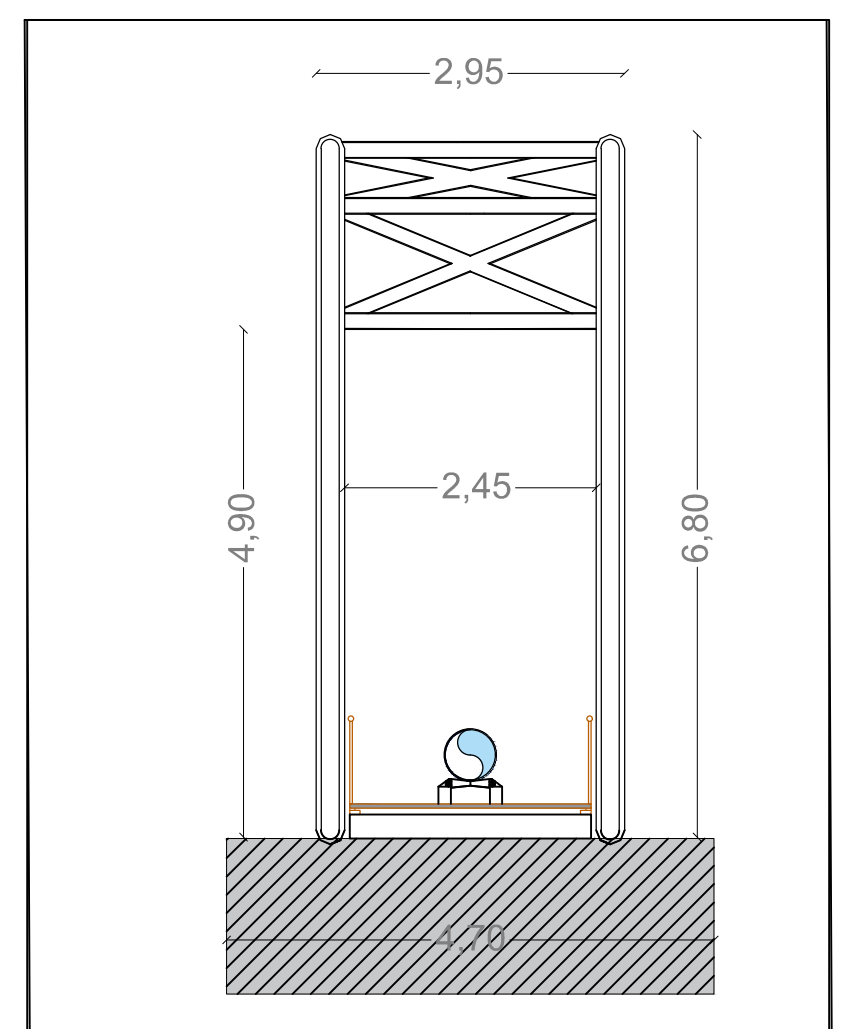

PROGETTO ESECUTIVO

PLANIMETRIA - R=1/100

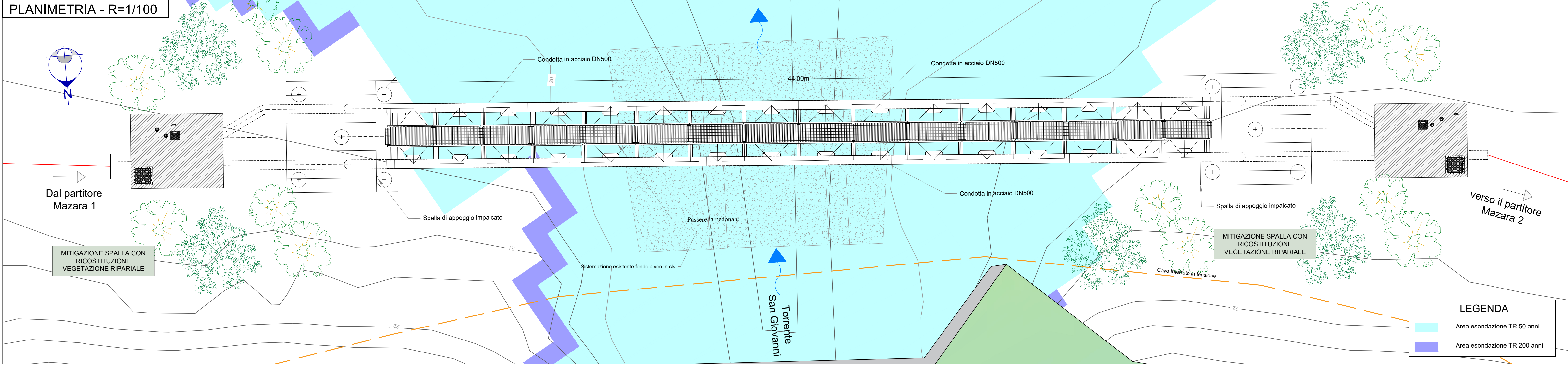

Elaborato	Corso d'Acqua	Livello di Tutela	Tipologia Costruttiva	n° Campate		L. Campata [m]	L. Attraversamento aereo [m]	n° Pile e appoggi		n° Pile in Alveo [n°]
				Progetto Esecutivo	Progetto Esecutivo			Progetto Esecutivo	Progetto Esecutivo	
3.4.9.8	San. Giovanni	Tutela 1	Tubo Autoportante ad arco	1	44,00	44,00	44,00	2	0	0

PROFILO - R=1/100

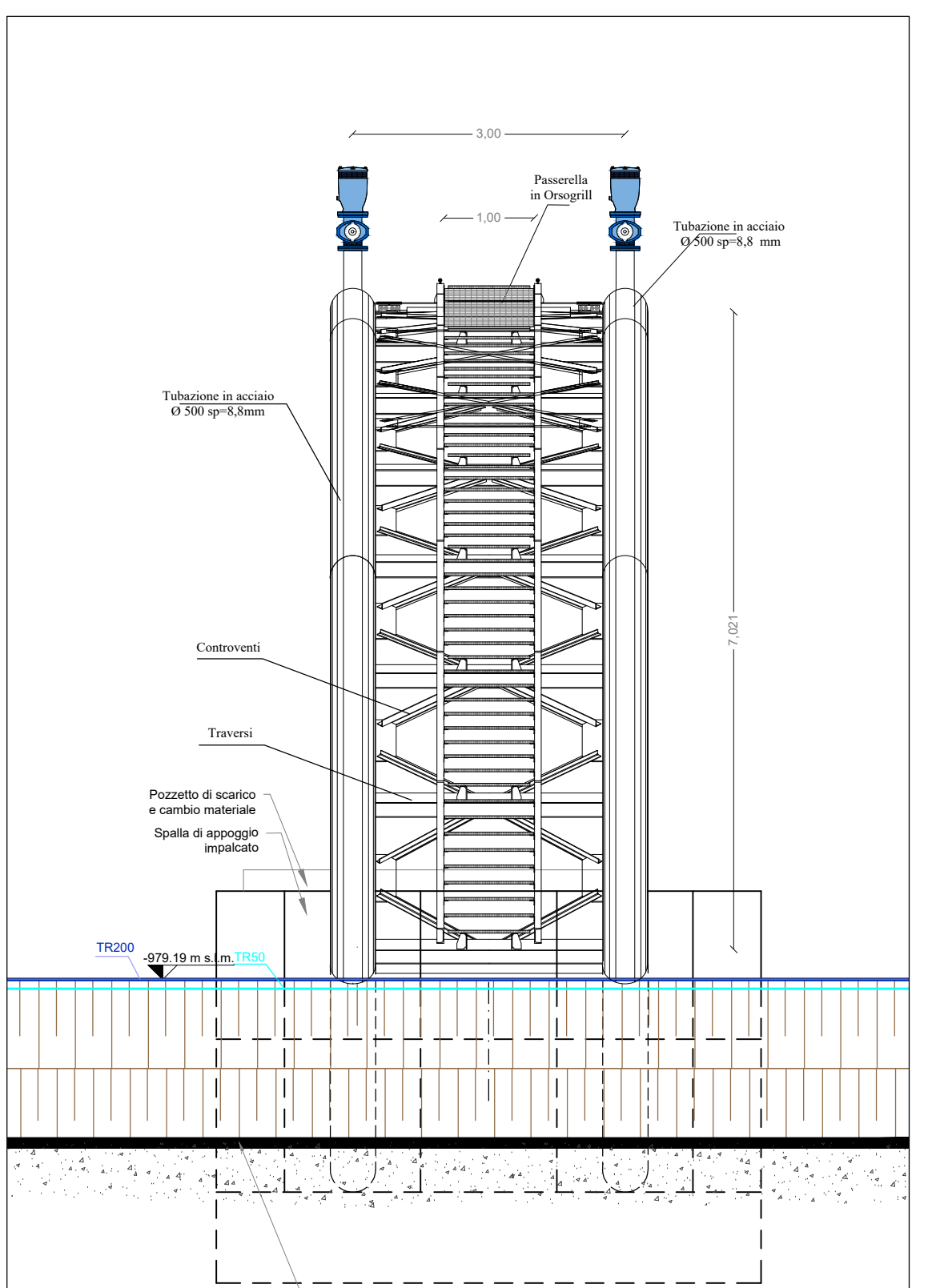
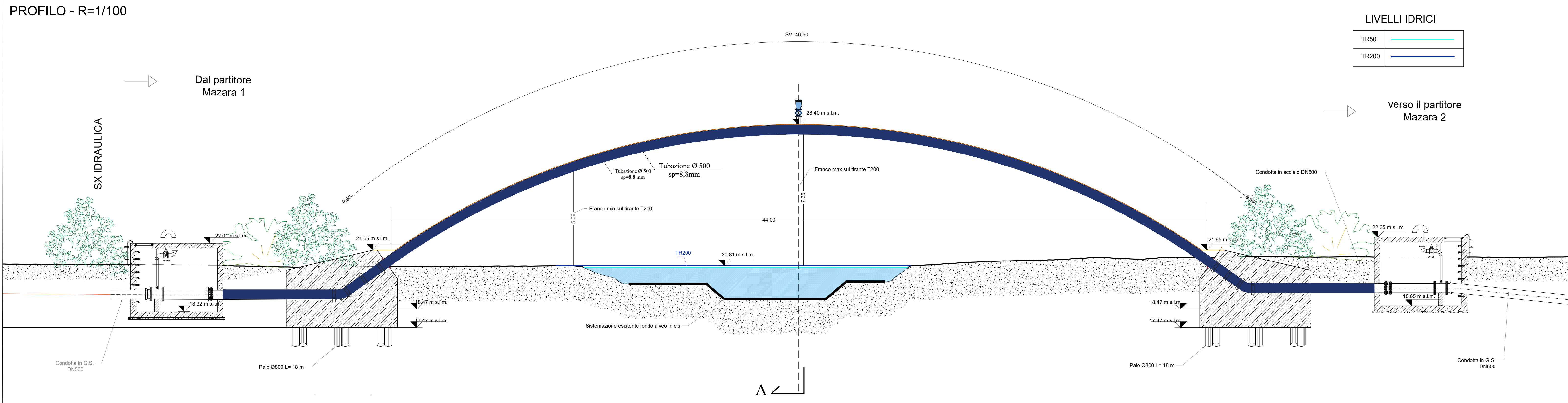

CONDIZIONI MINISTERO DELLA CULTURA

*in Ottemperanza alle seguenti condizioni:
 - MIC_SS-PNRR 16601-P del 04-08-2023 A. Aspetti Paesaggistici - Punto 1.
 1. Dovrà essere predisposta, al fine di limitare l'impatto sul paesaggio e sui beni naturalistici interessati, la progettazione dei ponti tubo, con elaborati adeguati al livello di approfondimento comprensivi di una progettazione esecutiva;
 2. Si dovrà prevedere l'utilizzo di tecniche costruttive e materiali di elevata qualità compositiva;
 3. Dovranno essere privilegiate strutture esili, minori appoggi e campate;
 4. Il progetto dovrà essere riferibile all'architettura contemporanea, favorendo così l'inserimento della nuova infrastruttura nel paesaggio con un'opera di elevato valore architettonico

Siciliacque

Ministero della Infrastruttura e della Mobilità Sostenibile

REGIONE SICILIANA

Interventi per il potenziamento del sistema idrico della Sicilia sud - occidentale

ADDIZIONE DA MONTESCURO OVEST PER MAZARA, PETROSINO, MARSALA

PROGETTO ESECUTIVO

IMPRESA ESECUTRICE: **INGALUNIA**

RESPONSABILE DELLA PROGETTAZIONE: **C.E.B.A.T.**

ELABORATO: **PONTE SAN GIOVANNI**

CLASSE 9

CLASSIFICAZIONE GRAFICA DI DETTAGLIO: **9.2.8**

Finanziario dall'Unione europea NextGenerationEU

Mims

Siciliacque S.p.A.

Via Vincenzo Cerulli, 13 - 90139 Palermo - C.F.P. IVA: 02160880929

email: siciliacque@siciliacquespa.it PEC: siciliacque@siciliacquespa.it

CUP: C41B21012820001

PNRR-MC4-A-1.42-53

RESPONSABILE: **Alessandro Cecconi**

GRUPPO DI PROGETTAZIONE: **INGALUNIA**, **Idroambiente**, **C.E.B.A.T.**, **CEA**

RESPONSABILE DELLA PROGETTAZIONE: **Ing. Maurizio Carino**

ELABORATO: **PONTE SAN GIOVANNI**

CLASSE 9

CLASSIFICAZIONE GRAFICA DI DETTAGLIO: **9.2.8**